



Қазақстан Республикасы Ұлттық экономика министрінің  
Статистика комитеті

Қазақстан Республикасындағы ауыл,  
орман және балық  
шаруашылығындағы баға

Цены в сельском, лесном и рыбном  
хозяйстве в Республике Казахстан

2010-2014



Астана 2015

**Қазақстан Республикасы Ұлттық экономика министрлігінің  
Статистика комитеті**

«Қазақстан Республикасының Азаматтық кодексіне (ерекше бөлігі)» сәйкес бұл материал көбейтуге (көшіруге) жатпайды, статистикалық ақпараттарды өз жарияланымдарында (басылымдарында) пайдаланған жағдайда Қазақстан Республикасы Ұлттық экономика министрлігінің Статистика комитетіне сілтеме жасау міндетті.

В соответствии с «Гражданским кодексом Республики Казахстан (особенная часть)» данный материал не подлежит размножению (копированию), при использовании статистической информации в своих публикациях (изданиях) обязательно ссылка на Комитет по статистике Министерства национальной экономики Республики Казахстан.

**Қазақстан Республикасындағы ауыл, орман және балық  
шаруашылығындағы баға**

**Цены в сельском, лесном и рыбном хозяйстве  
в Республике Казахстан**

**2010-2014**

**Статистикалық жинақ  
Статистический сборник**

**Астана 2015**

«Қазақстан Республикасындағы ауыл, орман және балық шаруашылығындағы баға»  
Статистикалық жинақ қазақ және орыс тілдерінде 119 бет

Қазақстан Республикасы Ұлттық экономика министрлігінің Статистика комитеті  
Бас редактор Ә.А. Смайылов

Жинақ Қазақстан Республикасы Ұлттық экономика министрлігінің Статистика комитетінің [www.stat.gov.kz](http://www.stat.gov.kz) Интернет-ресурсында қол жетімді.

Мекенжай: Қазақстан Республикасы, 010000, Астана қаласы, Орынбор, 8  
Министрліктер Үйі, 4 кіреберіс  
Қазақстан Республикасы Ұлттық экономика министрлігінің Статистика комитеті  
тел. +7 7172 749547, 749295  
факс +7 7172 749546  
call-орталығы +7 7172 749010, 749011  
Электрондық мекен-жай: [statistika@stat.kz](mailto:statistika@stat.kz)  
Интернет-ресурс: <http://www.stat.gov.kz>

Шартты белгілер:

- – құбылыс жоқ  
0,0 – болмашы шама  
... – деректер жоқ

Жекелеген жағдайларда қорытынды мен қосылғыштар сомасы арасындағы шамалы айырмашылықтар деректерді дөңгелектеумен түсіндіріледі.

«Цены в сельском, лесном и рыбном хозяйстве в Республике Казахстан»  
Статистический сборник на казахском и русском языках 119 стр.

Комитет по статистике Министерства национальной экономики Республики Казахстан  
Главный редактор Смаилов А.А.

Сборник доступен на Интернет-ресурсе Комитета по статистике Министерства национальной экономики Республики Казахстан [www.stat.gov.kz](http://www.stat.gov.kz).

Адрес: Республика Казахстан, 010000 г. Астана, Орынбор 8  
Дом Министерств, 4 подъезд  
Комитет по статистике Министерства национальной экономики Республики Казахстан  
тел. +7 7172 749547, 749295  
факс +7 7172 749546  
call-центр +7 7172 749010, 749011  
Электронный адрес: [statistika@stat.kz](mailto:statistika@stat.kz)  
Интернет-ресурс: <http://www.stat.gov.kz>

Условные обозначения:

- – явление отсутствует  
0,0 – незначительная величина  
... – данные отсутствуют

В отдельных случаях незначительные расхождения между итогом и суммой слагаемых объясняются округлением данных.

## Алғы сөз

«Қазақстан Республикасындағы ауыл, орман және балық шаруашылығындағы баға» жинағында ауыл орман және балық шаруашылығы өнімдері (қызметтері) бағаларының және индекстерінің деңгейі туралы деректер келтірілген. Деректер салыстырудың әртүрлі кезеңдеріндегі индекстер түрінде келтірілген: жылдық – орташа жылдық есептеудің деректері және жылдың басынан бергі кезеңге (желтоқсан өткен жылғы желтоқсанға), 1992 жылғы, 1995 жылғы, 2000 жылғы, 2005 жылғы, 2010 жылғы желтоқсанына; тоқсандық – тиісті және өткен кезеңдерге; айлық – тиісті және өткен айға, және өткен жылғы желтоқсанға. Ақпарат кестелік және графикалық материал түрінде ұсынылған. Негізгі, тауарлар мен қызметтердің топтары және жеке ұстанымдары бойынша деректер соңғы бес жыл серілімінде келтірілген. 2014 жылғы ақпарат айлар мен тоқсандар бойынша көрсетілген.

Бағаның деңгейі мен индексі туралы деректер тұтастай республика бойынша және облыстар бөлінісінде келтірілген. Егер ағымдағы айда оның өткізуде болмағандығын білдірсе немесе бір базалық кәсіпорын ұсынған болса, өңір бойынша баға жарияланбайды.

Жинақта Қазақстанмен шекаралас (Ресей, Қырғызстан) бағаның өзгеруі туралы мәліметтер берілген.

Жарияланым жоғары басқарушы қызметкерлерге, экономистерге, статистиктерге, басқару органдары мен кәсіпорындардың, ұйымдардың қаржы-экономикалық қызмет қызметкерлеріне, ғылыми, кәсіпкерлік және банк қызметкерлеріне, экономикалық жоғары оқу орындарының профессор-оқытушы құрамына, аспиранттары мен студенттеріне, басқа да мамандар мен бұқаралық ақпарат құралдарына арналған.

## Предисловие

Сборник «Цены в сельском, лесном и рыбном хозяйстве в Республике Казахстан» содержит данные об уровне и индексах цен на продукцию сельского, лесного и рыбного хозяйства. Данные приведены в виде индексов к различным периодам сравнения: годовые данные – в среднегодовом исчислении и за период с начала года (декабрь к декабрю предыдущего года), к декабрю 1992г., 1995г., 2000г., 2005г., 2010г. квартальные – к соответствующему и предыдущему периодам; месячные – к предыдущему и соответствующему месяцу, и к декабрю предыдущего года. Информация представлена в виде табличного и графического материала. По основным группам и отдельным позициям товаров и услуг данные приведены в динамике за последние пять лет. Информация за 2014г. отражена по месяцам и кварталам.

Информация об уровне и индексах цен представлена по республике в целом и в разрезе областей. Цены по региону не публикуются, если в текущем месяце их реализация не производилась или данные представлены одним предприятием.

В сборнике содержится информация об изменении цен в странах приграничных с Казахстаном (Россия, Кыргызстан).

Публикация предназначена для высшего управленческого персонала, экономистов, статистиков, работников органов управления и финансово-экономических служб предприятий, организаций, научных, предпринимательских и банковских работников, профессорско-преподавательского состава, аспирантов и студентов экономических ВУЗов, других специалистов, средств массовой информации.

**Мазмұны**  
**Содержание**

**Ауыл, орман және балық шаруашылығындағы баға деңгейі мен серпіні**  
**Уровень и динамика цен в сельском, лесном и рыбном хозяйстве**

1. Ауыл шаруашылығы өнімінің баға деңгейі мен серпіні  
Уровень и динамика цен на продукцию сельского хозяйства.....7
2. Орман шаруашылығы өнімдері мен қызметтері баға деңгейі мен серпіні  
Уровень и динамика цен на продукцию и услуги лесного хозяйства .....32
3. Балық аулау және аквадақыл өнімі баға деңгейі мен серпіні  
Уровень и динамика цен на продукцию рыболовства и аквакультуры .....52

**Өңірлер бойынша баға деңгейі мен серпіні**  
**Уровень и динамика цен по регионам**

4. Ауыл шаруашылығындағы баға деңгейі мен серпіні  
Уровень и динамика цен в сельском хозяйстве .....62
5. Орман шаруашылығы өнімдері мен қызметтері баға деңгейі мен серпіні  
Уровень и динамика цен на продукцию и услуги лесного хозяйства .....103
6. Балық аулау және аквадақыл өнімі баға деңгейі мен серпіні  
Уровень и динамика цен на продукцию рыболовства и аквакультуры.....111

**Дастастық мемлекеттерде ауыл шаруашылығы өнімдерінің баға серпіні**  
**Динамика цен на продукцию сельского хозяйства государствах Содружества**

7. Дастастық мемлекеттерде ауыл шаруашылығы өнімдерінің баға деңгейі мен серпіні  
Уровень и динамика цен на продукцию сельского хозяйства государствах Содружества.....115

## Әдіснамалық түсініктемелер

Индекстерді есептеу үшін түрлендірілген **Ласпейрес формуласы** қолданылады, мұнда өндірілген (өткізілген) өнім немесе қызметтер құнының тұрақты құрылымы арқылы салмақталған, өткен кезеңмен салыстырғанда баға өзгеруінің салыстырмалы көрсеткіштері пайдаланылады.

$$I_{on} = \frac{\sum_j \left[ \frac{P_{nj}}{(P_n - 1j)} * (P_n - 1j Q_{oj}) \right]}{\sum_j [P_{oj} Q_{oj}]} * 100$$

мұндағы

$$P_n - 1j Q_{oj} = P_{oj} Q_{oj} * \frac{P_{1j}}{P_{oj}} * \frac{P_{2j}}{P_{1j}} * \dots * \frac{P_n - 1j}{P_n - 2j}$$

$I_{on}$  – «о» базисімен салыстырғанда «n» кезеңінің индексі,

$P_{oj}$  – «о» базистік кезеңіндегі  $j$  тауардың бағасы,

$P_{nj}$  – «n» кезеңіндегі  $j$  тауардың бағасы,

$Q_{oj}$  – «о» базистік кезеңіндегі  $j$  тауардың саны.

**Ауыл шаруашылығы өнімдерін өткізу бағасының индексі** ауыл шаруашылығы тауарларын өндірушілер өндірген және олар өткізудің әр түрлі арналары бойынша өткізген өнімнің іріктелген түрлеріне бағаның өзгеруін сипаттайды.

Байқауға арналған ауыл шаруашылығы өнімдерінің жиынтығы олардың басты мәні бар және республиканың ауыл шаруашылығы өндірісінің ерекшелігін көрсететін негізгі түрлерін қамтиды.

Ауыл шаруашылығы өнімдерін байқау базалық ауыл шаруашылығы құралымдарының іріктелген желісі бойынша жүргізіледі

Ауыл шаруашылығының өткізілген өнімдерінің бағасын тіркеу кезінде базалық кәсіпорындардың жалпы мемлекеттік статистикалық байқау нысанын толтыру арқылы ақпаратты жинаудың құжаттық әдісі пайдаланылады. Өнімдерді тасымалдау, тиеу және түсіру шығыстарын есепке ала отырып, бірақ қосылған құн салығынсыз ауыл шаруашылығы өнімдерін өндірушіге ауыл шаруашылығы өнімдерінің нақты түрін өткізу үшін төленетін нақты баға тіркеледі.

Ауыл шаруашылығы өніміне баға индексі есептеу кезінде салмақтау схемасы қолданылады, бұл ретте базалық жылда өткізілген өнімнің көлемі туралы құндық деректер қолданылады.

**Ауылшаруашылық құралымдары үшін өндірістік-техникалық мақсаттағы өнім мен қызметтің баға индексі** ауыл шаруашылығы құралымдарына өндірістік қызметті жүзеге асыру үшін қажетті және олар сырттан сатып алатын ресурстар мен қызметтер бағасының өзгеруін сипаттайды.

Өндірістік-техникалық мақсатта сатып алынған өнімге және көрсетілген қызметтерге баға индексі құру үшін айқындалған базалық жылы сатып алынатын өндіріс құралдары мен қызметтерінің құны (шығыны) туралы деректерде қалыптасқан салмақтау схемасы қолданылады.

## Методологические пояснения

Для расчета индексов цен применяется модифицированная **формула Ласпейреса**, в которой используются относительные показатели изменения цены по сравнению с предыдущим периодом, взвешенные через постоянную структуру стоимости произведенной (реализованной) продукции или услуг.

$$I_{on} = \frac{\sum_j \left[ \frac{P_{nj}}{(P_n - 1j)} * (P_n - 1j Q_{oj}) \right]}{\sum_j [P_{oj} Q_{oj}]} * 100$$

где

$$P_n - 1j Q_{oj} = P_{oj} Q_{oj} * \frac{P_{1j}}{P_{oj}} * \frac{P_{2j}}{P_{1j}} * \dots * \frac{P_n - 1j}{P_n - 2j}$$

$I_{on}$  - индекс за период «n» по сравнению с базисом «о»,

$P_{oj}$  - цена товара  $j$  в базисный период «о»,

$P_{nj}$  - цена товара  $j$  в период «n»,

$Q_{oj}$  - количество товара  $j$  в базисный период «о».

**Индекс цен реализации на продукцию сельского хозяйства** характеризует изменение цен на отобранные виды продукции, произведенные сельскохозяйственными товаропроизводителями, и реализуемые ими через различные каналы сбыта.

Набор сельхозпродукции для наблюдения включает основные их виды, имеющие важнейшее значение и отражающие специализацию сельскохозяйственного производства республики.

Наблюдение за изменением цен на продукцию сельского хозяйства ведется по выборочной сети базовых сельхозформирований.

При регистрации цен на реализованную продукцию сельского хозяйства используется документированный метод сбора информации, посредством заполнения базовыми предприятиями утвержденной формы общегосударственного статистического наблюдения. Регистрируется фактическая цена, по которой сельхозпроизводителю произведена оплата за конкретный вид сельхозпродукции ее потребителем, с учетом расходов на транспортировку, погрузку и разгрузку продукции, но без учета налога на добавленную стоимость.

При расчете индекса цен на продукцию сельского хозяйства применяется схема взвешивания, в качестве которой используются стоимостные данные об объемах реализованной продукции за базовый год.

**Индекс цен на продукцию производственно-технического назначения и услуги для сельскохозяйственных формирований** характеризует изменение цен на ресурсы и услуги, необходимые сельхозформированиям для осуществления производственной деятельности и приобретаемые ими на стороне.

Для построения индекса цен на приобретенную продукцию производственно-технического назначения и оказанные услуги используется схема взвешивания, сформированная на данных о стоимости (затратах) на приобретаемые средства производства и услуги за определенный базовый год.

**Орман шаруашылығы өнімдері мен қызметтері бағасының индексі** – бұл ағаш дайындайтын ұйымдардың өңделмеген сүректі және ағаш дайындаумен байланысты қызметтерді өткізу бағасының өзгеруін сипаттайтын көрсеткіш.

Бағалардың өзгеруін байқау дербес баланста жұмыс істейтін, әртүрлі меншік нысанындағы базалық кәсіпорындардың іріктелген желісі бойынша жүргізіледі. Өндірушінің бағасы қосылған құн салығы, акциздер мен өзге де жанама салықтар, өндірушіден сатып алушыға дейін өнімнің қозғалысымен байланысты сауда және өткізудің үстеме бағасы мен көлік шығыстарының есебінсіз өткізілетін өнімнің кәсіпорыннан шыққан кезіндегі бірліктерінің бағасын сипаттайды.

Орман шаруашылығында бағаларды байқаудың базалық объектілерін іріктеу негізгі массив әдісімен жүргізіледі, осы зерттеуге зерттелетін құбылыс сипаттамасына негізгі үлес қосатын байқаудың ең ірі бірліктері тартылады.

Өңделмеген ағаш сүрегі және онымен байланысты қызметтердің бағаларын тіркеу кезінде базалық кәсіпорындардың бекітілген жалпы мемлекеттік статистикалық байқау нысанын толтыруы арқылы ақпаратты жинаудың құжаттық әдісі қолданылады.

Орман шаруашылығы өніміне және қызметтеріне бағалар индексін құру кезінде айқындалған жылы, қолданыстағы бағаларда, республиканың кәсіпорындары өндірген өнімнің құны туралы деректер негізінде құрылған салмақтау схемасы қолданылады.

**Балық аулау және акваөсіру өнімінің баға индексі** – өткізудің әртүрлі арналары арқылы өткізілген балық аулау өніміне бағасының өзгеруін сипаттайтын көрсеткіш.

Балық аулау және акваөсіру өнімінің байқау базалық кәсіпорындардың іріктелген желісі бойынша жүргізіледі. Базалық кәсіпорындардың желісін «Балық аулау және акваөсіру» негізгі және қосалқы экономикалық қызмет түрімен айналысатын заңды тұлғалар және (немесе) олардың құрылымдық және оқшауланған бөлімшелері құрайды.

Байқау үшін іріктеліп алынған балық аулау және акваөсіру өнімінің бағаларын тіркеу, базалық кәсіпорындардың бекітілген жалпы мемлекеттік статистикалық байқау нысанын толтыру жолымен жүзеге асырылады.

Балық аулау және акваөсіру өнімінің нақты түріне тұтынушының өнімінің төлеген нақты бағасы тіркеледі. Оған өнімді тасымалдау, тиеу және түсіру бойынша шығыстар қосылады, бірақ қосылған құн салығы қосылмайды.

Балық аулау және акваөсіру өнімі баға индексін құру кезінде айқындалған базалық жылы балық шаруашылық кәсіпорындары өндірген өнімдердің құны туралы деректердің негізінде құрылған салмақтау схемасы қолданылады.

**Индекс цен на продукцию и услуги лесного хозяйства** – это показатель, характеризующий изменение цен, по которым лесозаготовительные организации реализуют древесину необработанную и услуги, связанные с лесозаготовками.

Наблюдение за изменением цен ведется по выборочной сети базовых предприятий различных форм собственности, работающих на самостоятельном балансе. Цена производителя представляет собой цену единицы реализуемой продукции в момент ее выхода из ворот предприятия без учета налога на добавленную стоимость, акцизов и прочих косвенных налогов, торговой и сбытовой наценки и транспортных расходов, связанных с доведением продукции от производителя к покупателю.

Отбор базовых объектов наблюдения за ценами в лесном хозяйстве ведется методом основного массива, при котором обследованию подвергаются наиболее крупные единицы наблюдения, вносящие основной вклад в характеристики изучаемого явления.

При регистрации цен на древесину необработанную и связанные с ней услуги применяется документальный метод сбора информации, предусматривающий заполнение базовыми предприятиями утвержденной формы общегосударственного статистического наблюдения.

При построении индекса цен на продукцию и услуги лесного хозяйства применяется схема взвешивания, сформированная на основании данных о стоимости продукции, произведенной предприятиями республики в действующих ценах за определенный год.

**Индекс цен на продукцию рыболовства и аквакультуры** - показатель, характеризующий изменение цен на продукцию рыболовства и аквакультуры, реализованную через различные каналы сбыта.

Наблюдение за изменением цен на продукцию рыболовства и аквакультуры ведется по выборочной сети базовых предприятий. Сеть базовых предприятий образуют юридические лица и (или) их структурные и обособленные подразделения с основным и вторичным видом экономической деятельности «Рыболовство и аквакультура».

Регистрация цен на отобранные для наблюдения виды продукции рыболовства и аквакультуры осуществляется путем заполнения базовыми предприятиями утвержденной формы общегосударственного статистического наблюдения.

Регистрируется фактическая цена, по которой производителю произведена оплата за конкретный вид продукции рыболовства и аквакультуры ее потребителем. Она включает расходы по транспортировке, погрузке и разгрузке продукции, но без учета налога на добавленную стоимость.

При построении индекса цен на продукцию и рыболовства и аквакультуры применяется схема взвешивания, сформированная на основании данных о стоимости продукции, произведенной рыбохозяйственными предприятиями за определенный базовый год.

## Ауыл, орман және балық шаруашылығындағы бағаның деңгейі мен серпіні

### Уровень и динамика цен в сельском, лесном и рыбном хозяйстве

#### 1. Ауыл шаруашылығы өнімі бағасының деңгейі мен серпіні Уровень и динамика цен на продукцию сельского хозяйства

Экономиканың аграрлық секторында 2012 жылы бағаның 22,4%-ға өсуінен (желтоқсан өткен жылғы желтоқсанға) және одан кейінгі 2013 жылы 7%-ға төмендеуі кезеңінен кейін, 2014 жылы баға 13,3%-ға қайта өсті. Қалыптасқан ахуал негізінен өсімдік шаруашылығы өнімінің 2012 жылы 34,1%, 2014 жылы – 20,8%-ға қымбат, ал 2013 жылы - 13,4%-ға арзан болған баға қозғалысынан туындаған.

Соңғы үш жыл ішінде мал шаруашылығы нарығындағы бағалардың өзгеруі оң серпінмен сипатталады. 2012 жылы мал шаруашылығы өніміне бағаның өсімі 5,7%, 2013 жылы - 2,3%, 2014 жылы – 2,4%-ды құрады.

2012 жылы дөнді дақылдардың ішкі нарығында бағаның өсуі 40% байқалды, 2013 жылы олар 16,4%-ға төмендеді, ал 2014 жылы – 22,2%-ға қайта өсті.

2014 жылы отандық бидайға баға ахуалы күрделі табиғи-климаттық жағдаймен анықталған 2012 жылы ахуалына ұқсас. Алайда егер 2012 жылда ахуал құрғақшылықпен анықталса, 2014 жылы жеткілікті жауын шашын, пісу мерзімдерінің созылуына, жалпы өнімнің 7% төмендеуін әкелді, ішкі нарықтағы бидайға сұраныс айтарлықтай өсті. 2012 жылы бидай бағасы 47%-ға өскеннен кейін, 2013 жылы – 20,2%-ға айтарлықтай арзандады, ал 2014 жылы оған баға 24,7%-ға қайта қымбаттады (жұмсақ бидай - 25,1%, қатты - 17,3%). 2014 жылы I тоқсанда бидайға әлемдік баға 9,3%-ға өсті, II және III тоқсанда - тиісінше 10,8% және 18%-ға төмендеді, IV тоқсанда - 19,3%-ға қайта өсті.

Соңғы үш жылда дөнді дақылдардың басқа түрлеріне әртүрлі серпінділік байқалды. 2012 жылы арпа бағасының 23,7%-ға өсуінен кейін, ол 2013 жылы - 4,2%-ға арзандады, ал 2014 жылы 9,5%-ға баға қайта өсті, жүгеріге - тиісінше 10,3%, 0,3% және 7,4%, тарыға - 2%, 10,1% және 1,8%. Үшінші жыл қатарынан қарақұмық арзандауда, 2012 жылы 7,8%, 2013 жылы - 11,4%, 2014 жылы - 15,4%-ға ол арзан болды, қара бидай - тиісінше, 2012 және 2013 жылы 5%-дан, 2014 жылы - 6,5%-ға арзан болды. Кері баға ахуалы күрішке белгіленді, ол 2012 жылы - 0,2%, 2013 жылы - 3,5%, 2014 жылы - 19,6%-ға қымбат болды.

Астықтың қымбаттауы өндіруші кәсіпорындарда оны өңдеу өнімдеріне бағаның өсуіне ықпал етті. 2014 жылы отандық өндірістің бидай ұнына баға 19,7%-ға өсті (2013 жылы - 8,2%-ға төмен), бөлшек саудада - 16%-ға (2013 жылы 1,9%). Өндіруші кәсіпорындарда 2014 жылы нанға баға өсімі 8,8%-ды, тұтыну нарығында - 7,6%-ды құрады (2013 жылы - тиісінше 1,2% және 1,5%).

Майлы дақылдардың ішкі нарығында сұраныстың төмендеуі байқалды. 2012 жылы күнбағыс тұқымы 6,8%-ға арзандады, 2013 жылы олардың - 1,5%-ға қымбаттауы тіркелді, ал 2014 жылы 4,5%-ға қайта

В аграрном секторе экономики после периода повышения цен в 2012г. на 22,4% (декабрь к декабрю предыдущего года) и последовавшего за ним снижения в 2013г. на 7%, в 2014г. цены вновь повысились на 13,3%. Сложившаяся ситуация в основном обусловлена движением цен на продукцию растениеводства, которая в 2012г. подорожала на 34,1%, в 2014г. - на 20,8%, а в 2013г. - подешевела на 13,4%.

Изменение цен на рынке животноводства в течение последних трех лет характеризовалось положительной динамикой. Прирост цен на продукцию животноводства в 2012г. составлял 5,7%, 2013г. - 2,3%, 2014г. - 2,4%.

На внутреннем рынке зерновых культур в 2012г. повышение цен наблюдалось на 40%, в 2013г. они снизились на 16,4%, а в 2014г. - вновь повысились на 22,2%.

Ценовая ситуация на отечественную пшеницу 2014г. схожа с ситуацией 2012г., которая также определялась сложными природно-климатическими условиями. Однако, если ситуация в 2012 году определялась засухой, то в 2014 году обильные осадки привели к затягиванию сроков созревания, снижение валового сбора на 7% и, как следствие, спрос на пшеницу на внутреннем рынке увеличился. После повышения цен на пшеницу в 2012г. на 47%, в 2013г. она стала заметно дешевле - на 20,2%, а в 2014г. - цены на нее вновь повысились на 24,7% (на пшеницу мягкую - на 25,1%, твердую - на 17,3%). Мировые цены на пшеницу в I квартале 2014г. повысились на 9,3%, во II и III квартале снизились - на 10,8% и 18% соответственно, и в IV квартале вновь выросли на 19,3%.

На другие виды зерновых культур за три последних года наблюдалась разнонаправленная динамика. После повышения цен на ячмень в 2012г. на 23,7%, в 2013г. он подешевел - на 4,2%, а в 2014г. - цены на него вновь повысились на 9,5%, на кукурузу - соответственно на 10,3%, 0,3% и 7,4%, просо - на 2%, 10,1% и 1,8%. Третий год подряд дешевеет гречиха, в 2012г. она была дешевле на 7,8%, в 2013г. - на 11,4%, в 2014г. - на 15,4%, рожь - соответственно, в 2012 и 2013гг. по 5%, в 2014г. - на 6,5%. Обратная ценовая ситуация отмечалась на рис, который в 2012г. был дороже на 0,2%, в 2013г. - на 3,5%, в 2014г. - на 19,6%.

Удорожание зерна способствовало повышению цен на продукты его переработки у предприятий-производителей. В 2014г. цены на муку пшеничную отечественного производства стали выше на 19,7% (в 2013г. - ниже на 8,2%), в розничной торговле - на 16% (в 2013г. на 1,9%). Прирост цен на хлеб у предприятий-производителей в 2014г. составил 8,8%, на потребительском рынке – 7,6% (в 2013г. - соответственно, 1,2% и 1,5%).

арзандады. 2014 жылы бөлшек саудада өсімдік майы 2%-ға арзандады, өндіруші кәсіпорындарда - 2,1%-ға қымбаттады.

Көкөніс өнімі және картопты өткізу бағаларының серпіні маусымдық сипатқа ие және көбінесе олардың базарда толып тұруына байланысты. 2012 жылы көкөністі өткізу бағалары 5,3%-ға өсті, 2013 жылы - 6,3%-ға төмендеді, ал 2014 жылы 21,7%-ға қайта өсті. Бағалардың тиісті серпіні сәбізге байқалады: 2012 жылы 16,4%-ға қымбаттады, 2013 жылы - 3,5%-ға арзандады, 2014 жылы - 16,4%-ға қайта қымбаттады, қияр - тиісінше, 8%, 6,6% және 0,2%, қырыққабат - 6,3%, 10,1% және 21,8%. Картопқа бағалардың 2012 жылы 1,4%, және 2013 жылы - 5,7%-ға төмендеуі олардың 2014 жылы 22,5%-ға өсуіне ауысты пиязға - тиісінше 1%, 3,4% және 39,8%, қызанаққа - 11,4%, 0,1% және 17,7%.

Тұтыну нарығында 2014 жылы жаңа жиналған көкөністер 11,7%-ға қымбаттады. Баға пиязға 44,6%, қырыққабатқа - 35,7%, сәбізге - 19%-ға өсті, ал қиярға 20,6%, қызанаққа - 12,2%-ға төмендеді.

2012 жылы баға шитті-мақтаға 7,1%-ға төмендегеннен кейін, 2013 жылы ол - 12%-ға қымбаттады, ал 2014 жылы баға 2,6%-ға төмендеді. 2014 жылы әлемдік нарықта шитті-мақтаға баға 21,8%-ға төмендеді.

Қант қызылшасының ішкі нарығында басқаша үрдіс белгіленді. 2012 жылы 13,7%-ға қымбат, 2013 жылы - 20,6%-ға арзан болды, 2014 жылы - 5,6%-ға қымбаттады, бұл дақылдың төмен түсімімен (10,2%-ға) және жалпы өнімнің 63%-ға төмендеуімен байланысты.

Мал және құс етінің 2012 жылы 9,2%-ға қымбатталуынан кейін 2013 жылы олардың 1,2%-ға арзандауы белгіленді, 2014 жылы олар 5%-ға қайта қымбаттады. 2014 жылы желтоқсанда өткен жылғы желтоқсанмен салыстырғанда баға үй құсы еті 12,4%, шошқа еті - 6,4%, жылқы еті - 4,5%, ірі қара мал еті - 2,7%, қой еті - 2,6%-ға өсті. 2014 жылы өндірушілерде бағаның өсуі сиыр етіне 3,3%, бөлшек саудада - 0,1%, шошқа еті - тиісінше, 8,9% және 6,2%, құс еті - 15,4% және 16,7% құрады. Өндірушілерде қой еті 3,1%-ға қымбаттады, ал нарықта - 0,7%-ға арзандады, жылқы еті - керісінше 2,4%-ға арзан және 1,8%-ға қымбат.

Үшінші жыл қатарынан шикі сүтке өткізу бағасы өсуде. Олар 2012 жылы 2,3%, 2013 жылы - 2,8%, 2014 жылы - 10,3%-ға өсті, бөлшек саудада - тиісінше, 3,2%, 4,2% және 7%. Біршама өзге үрдіс жұмыртқаға белгіленді. 2013 жылы жұмыртқа 17,4%-ға қымбат, ал 2012 және 2014 жылы - тиісінше, 4,9% және 21,5%-ға арзан болған, бөлшек саудада - 14,9%-ға арзан.

2012 жылы қой жүні 6,8%-ға қымбаттағаннан кейін, 2013 жылы - 1,5%, 2014 жылы - 1,4%-ға арзандады.

На внутреннем рынке масличных культур наблюдалось снижение спроса. В 2012г. семена подсолнечника подешевели на 6,8%, в 2013г. было зафиксировано их подорожание на 1,5%, а в 2014г. они вновь подешевели - на 4,5%. В розничной торговле в 2014г. масло растительное подешевело на 2%, у предприятий-производителей – подорожало на 2,1%.

Динамика цен реализации на овощную продукцию и картофель имеет сезонный характер и во многом зависит от насыщения ими рынка. Цены реализации овощей в 2012г. повысились на 5,3%, в 2013г. - снизились на 6,3%, а в 2014г. - вновь стали выше на 21,7%. Соответствующая динамика цен наблюдается на морковь: в 2012г. она подорожала на 16,4%, в 2013г. подешевела - на 3,5%, в 2014г. - вновь подорожала на 16,4%, огурцы - соответственно на 8%, 6,6% и 0,2%, капуста - на 6,3%, 10,1% и 21,8%. Снижение цен на картофель в 2012г. на 1,4% и 2013г. - на 5,7% сменилось их повышением в 2014г. на 22,5%, лук - соответственно на 1%, 3,4% и 39,8%, помидоры - на 11,4%, 0,1% и 17,7%.

На потребительском рынке за 2014г. овощи свежие подорожали на 11,7%. Цены на лук выросли на 44,6%, капусту - на 35,7%, морковь - на 19%, а на огурцы снизились на 20,6%, помидоры - на 12,2%.

После снижения цен на хлопок-сырец в 2012г. на 7,1%, в 2013г. он подорожал - на 12%, а в 2014г. - цены снизились на 2,6%. В 2014г. на мировом рынке цены на хлопок-сырец снизились на 21,8%.

Иная тенденция отмечалась на внутреннем рынке сахарной свеклы. В 2012г. она была дороже на 13,7%, в 2013г. - дешевле на 20,6%, в 2014г. - стала дороже на 5,6%, что связано с низкой урожайностью культуры (на 10,2%) и снижением валового сбора на 63%.

После удорожания мяса скота и птицы в 2012г. на 9,2%, в 2013г. было зафиксировано их удешевление на 1,2%, а в 2014г. они вновь подорожали на 5%. В декабре 2014г. по отношению к декабрю предыдущего года цены на мясо птицы домашней повысились на 12,4%, свиней - на 6,4%, лошадей - на 4,5%, скота крупного рогатого - на 2,7%, овец - на 2,6%. Прирост цен производителей в 2014г. на говядину составил 3,3%, в розничной торговле - 0,1%, на свинину - соответственно 8,9% и 6,2%, на птицу - 15,4% и 16,7%. Баранина у производителей подорожала на 3,1%, а на рынке - подешевела на 0,7%, конина, наоборот, подешевела на 2,4% и подорожала на 1,8%.

Третий год подряд наблюдается рост цен реализации на молоко сырое. В 2012г. они повысились на 2,3%, в 2013г. - на 2,8%, в 2014г. - на 10,3%, в розничной торговле - соответственно, на 3,2%, 4,2% и 7%. Несколько иная тенденция отмечалась на яйца. В 2013г. яйца были дороже на 17,4%, а в 2012г. и 2014г. дешевле на 4,9% и 21,5% соответственно, в розничной торговле - дешевле на 14,9%.

Шерсть овечья после удорожания в 2012г. на 6,8%, в 2013г. стала дешевле на 1,5%, в 2014г. - на 1,4%.

**Экономика секторлары бойынша баға мен тарифтер индексі**  
**Индекс цен и тарифов по секторам экономики**

пайызбен

в процентах

	1991	1992	1993	1994	1995	1996	1997	1998	
Кезең соңына, өткен жылғы желтоқсанға									
На конец периода, к декабрю предыдущего года									
Тұтыну бағасының индексі	247,1	3 060,8	2 265,0	1 258,3	160,3	128,7	111,2	101,9	Индекс потребительских цен
азық-түлік тауарлары	204,7	2 108,3	2 297,1	1 155,7	158,7	116,4	106,0	99,4	продовольственные товары
азық-түлік емес тауарлар	301,6	3 897,8	1 795,6	1 159,9	133,5	107,4	102,7	100,0	непродовольственные товары
халыққа арналған ақылы қызметтер	200,9	3 019,7	4 143,4	2 522,6	258,0	239,3	138,8	109,2	платные услуги для населения
Өнеркәсіп өнімдерін өндіруші кәсіпорындар бағасының индексі	312,3	3 916,9	1 423,8	2 023,8	140,2	118,5	111,7	94,5	Индекс цен предприятий-производителей промышленной продукции
Өндірістік-техникалық мақсаттағы өнімдерді сатып алу бағасының индексі	...	...	...	...	...	115,1	118,6	95,7	Индекс цен приобретения продукции производственно-технического назначения
Құрылыстағы баға индексі	...	...	1 904,6	1 171,2	179,2	117,3	104,4	106,5	Индекс цен в строительстве
құрылыс-монтаж жұмыстарына	...	...	1 768,4	1 305,8	165,8	110,6	104,8	108,9	на строительно-монтажные работы
Ауыл шаруашылығы өнімін өткізу бағасының индексі	...	...	931,1	1 677,5	216,5	122,7	105,9	94,6	Индекс цен реализации на продукцию сельского хозяйства
өсімдік шаруашылығы	...	...	863,9	1 913,8	218,9	146,1	93,3	79,4	растениеводства
мал шаруашылығы	...	...	1 099,0	1 356,5	213,2	128,8	121,3	116,4	животноводства
Көліктің барлық түрлерімен жүк тасымалдау тарифтерінің индексі	...	2 162,7	1 363,1	2 176,8	132,0	121,1	121,6	117,2	Индекс тарифов на перевозку грузов всеми видами транспорта
автомобиль	...	1 553,6	1 212,9	2 836,9	176,2	116,9	107,8	112,8	автомобильным
әуе	...	1 324,6	2 583,9	1 535,0	164,1	132,9	115,5	91,0	воздушным
теміржол	...	2 575,9	1 570,0	1 633,9	99,1	132,4	125,3	106,2	железнодорожным
құбыр	...	2 533,8	1 804,1	2 336,5	116,6	100,7	120,8	162,6	трубопроводным
ішкі су	...	1 494,7	2 123,6	4 007,5	399,7	112,0	100,3	130,4	внутренним водным
Занды тұлғаларға көрсетілген почталық және курьерлік қызметтер тарифтерінің индексі	...	...	...	...	...	...	...	104,5	Индекс тарифов на услуги почтовые и курьерские для юридических лиц
Занды тұлғаларға көрсетілген байланыс қызметтері тарифтерінің индексі	...	...	...	...	...	...	...	100,1	Индекс тарифов на услуги связи для юридических лиц
Өнімдердің экспорттық жеткізілімдері бағасының индексі	...	...	...	...	...	...	103,3	95,2	Индекс цен экспортных поставок продукции
Өнімдердің импорттық түсімдері бағасының индексі	...	...	...	...	...	...	121,0	263,1	Индекс цен импортных поступлений продукции
Өткен жылға									
К предыдущему году									
Тұтыну бағасының индексі	190,9	1 614,8	1 758,4	1 977,4	276,2	139,3	117,4	107,1	Индекс потребительских цен
азық-түлік тауарлары	194,6	1 207,7	1 522,5	1 947,5	263,8	134,8	106,4	104,4	продовольственные товары
азық-түлік емес тауарлар	195,1	2 024,7	1 587,9	1 673,5	253,0	114,6	104,4	101,3	непродовольственные товары
халыққа арналған ақылы қызметтер	159,1	1 492,5	3 128,3	3 589,9	432,8	223,2	181,9	120,1	платные услуги для населения
Өнеркәсіп өнімдерін өндіруші кәсіпорындар бағасының индексі	293,1	2 565,1	1 142,8	3 020,4	239,8	123,8	115,5	100,8	Индекс цен предприятий-производителей промышленной продукции

Жалғасы

Продолжение

	1991	1992	1993	1994	1995	1996	1997	1998	
Өндірістік-техникалық мақсаттағы өнімдерді сатып алу бағасының индексі	...	...	...	...	...	...	112,5	109,4	Индекс цен приобретения продукции производственно-технического назначения
Құрылыстағы баға индексі	...	...	1 731,3	1 728,4	319,4	133,2	105,3	108,1	Индекс цен в строительстве
құрылыс-монтаж жұмыстарына	...	...	1 679,5	1 722,5	303,9	126,6	102,5	109,9	на строительно-монтажные работы
Ауыл шаруашылығы өнімін өткізу бағасының индексі	196,1	1 031,7	775,7	1 888,3	256,8	160,9	109,6	92,2	Индекс цен реализации на продукцию сельского хозяйства
өсімдік шаруашылығы	229,5	1 378,4	707,9	1 893,6	209,7	166,1	89,7	84,3	растениеводства
мал шаруашылығы	186,8	632,5	896,9	1 828,4	307,6	153,5	123,6	118,6	животноводства
Ауылшаруашылық құралымдары үшін өндірістік-техникалық мақсаттағы өнім мен қызметтің баға индексі	...	1 784,3	1 882,3	2 861,1	280,0	162,9	114,7	104,9	Индекс цен на продукцию производственно-технического назначения и услуги для сельскохозяйственных формирований
өнеркәсіп өнімі	...	1 902,6	1 932,6	2 886,8	270,4	153,8	116,0	105,5	промышленная продукция
ауыл шаруашылық құралымдарына көрсетілген қызметтері	...	1 242,0	1 196,7	2 468,8	412,5	267,4	110,5	105,3	услуги, оказанные сельхозформированиям
сатып алынған ауыл шаруашылығы өнімі	...	241,4	1 006,5	3 835,8	433,0	207,7	157,2	100,0	приобретенная продукция сельского хозяйства
Көліктің барлық түрлерімен жүк тасымалдау тарифтерінің индексі	...	1 836,5	1 131,1	2 750,4	247,1	129,4	119,2	122,4	Индекс тарифов на перевозку грузов всеми видами транспорта
автомобиль	...	1 468,3	861,5	2 616,9	419,8	136,3	111,0	111,6	автомобильным
әуе	...	1 365,3	1 232,1	1 827,0	314,9	139,7	123,4	94,6	воздушным
теміржол	...	2 453,1	1 331,8	2 394,3	164,2	126,8	126,0	114,3	железнодорожным
құбыр	...	1 407,3	1 931,3	3 044,0	209,8	100,3	110,3	157,4	трубопроводным
ішкі су	...	940,3	1 640,4	4 377,8	418,2	156,1	105,2	123,7	внутренним водным
Өнімдердің экспорттық жеткізілімдері бағасының индексі	...	...	...	...	...	...	...	94,1	Индекс цен экспортных поставок продукции
Өнімдердің импорттық түсімдері бағасының индексі	...	...	...	...	...	...	...	148,1	Индекс цен импортных поступлений продукции

Жалғасы

Продолжение

	1999	2000	2001	2002	2003	2004	2005	2006	
Кезең соңына, өткен жылғы желтоқсанға									
На конец периода, к декабрю предыдущего года									
Тұтыну бағасының индексі	117,8	109,8	106,4	106,6	106,8	106,7	107,5	108,4	Индекс потребительских цен
азық-түлік тауарлары	120,6	112,8	108,8	107,1	107,1	107,4	108,1	107,3	продовольственные товары
азық-түлік емес тауарлар	119,8	106,1	104,5	106,3	106,9	106,2	105,9	107,1	непродовольственные товары
халыққа арналған ақылы қызметтер	109,9	107,1	103,5	105,8	105,9	105,9	108,0	111,6	платные услуги для населения
Өнеркәсіп өнімдерін өндіруші кәсіпорындар бағасының индексі	157,2	119,4	85,9	111,9	105,9	123,8	120,3	114,6	Индекс цен предприятий-производителей промышленной продукции
Өндірістік-техникалық мақсаттағы өнімдерді сатып алу бағасының индексі	131,8	116,4	98,2	101,9	107,5	122,7	106,6	109,7	Индекс цен приобретения продукции производственно-технического назначения
Құрылыстағы баға индексі	106,7	106,5	108,8	104,5	103,0	105,6	105,3	105,0	Индекс цен в строительстве
құрылыс-монтаж жұмыстарына	110,2	107,9	111,6	106,3	104,3	105,6	104,9	104,9	на строительно-монтажные работы

Жалғасы

Продолжение

	1999	2000	2001	2002	2003	2004	2005	2006	
Ауыл шаруашылығы өнімін өткізу бағасының индексі	124,8	124,9	108,3	97,7	131,7	104,0	100,4	109,5	Индекс цен реализации на продукцию сельского хозяйства
өсімдік шаруашылығы	136,4	136,6	105,6	90,0	149,1	98,6	92,8	110,3	растениеводства
мал шаруашылығы	114,1	114,7	112,6	104,4	109,3	111,1	110,5	108,4	животноводства
Орман шаруашылығы өнімі мен қызметтеріне баға индексі	...	...	...	...	...	...	...	102,9	Индекс цен на продукцию и услуги лесного хозяйства
Көліктің барлық түрлерімен жүк тасымалдау тарифтерінің индексі	109,5	122,7	104,1	108,7	110,2	111,4	100,6	111,7	Индекс тарифов на перевозку грузов всеми видами транспорта
автомобиль	110,0	109,0	102,0	103,0	103,4	101,7	104,1	104,8	автомобильным
әуе	140,2	105,8	103,6	106,1	98,7	100,3	100,0	100,1	воздушным
теміржол	100,7	117,9	109,4	112,7	114,0	119,9	100,0	119,3	железнодорожным
құбыр	141,0	135,7	93,0	100,9	106,0	99,1	101,1	101,3	трубопроводным
ішкі су	100,0	101,4	100,3	100,0	100,0	100,0	104,4	101,6	внутренним водным
Заңды тұлғаларға көрсетілген почталық және курьерлік қызметтер тарифтерінің индексі	133,6	102,3	100,1	113,5	118,5	107,1	106,0	138,6	Индекс тарифов на услуги почтовые и курьерские для юридических лиц
Заңды тұлғаларға көрсетілген байланыс қызметтері тарифтерінің индексі	141,5	101,7	126,5	101,0	100,5	93,2	95,5	94,0	Индекс тарифов на услуги связи для юридических лиц
Көтерме саудада сату бағасының индексі	...	...	...	...	...	...	...	109,8	Индекс цен оптовых продаж
Өнімдердің экспорттық жеткізілімдері бағасының индексі	108,9	122,2	79,2	137,1	111,8	148,8	126,0	115,2	Индекс цен экспортных поставок продукции
Өнімдердің импорттық түсімдері бағасының индексі	115,5	140,8	116,8	112,6	126,1	126,3	114,8	111,1	Индекс цен импортных поступлений продукции
Өткен жылға К предыдущему году									
Тұтыну бағасының индексі	108,3	113,2	108,4	105,9	106,4	106,9	107,6	108,6	Индекс потребительских цен
азық-түлік тауарлары	107,4	116,0	111,5	106,8	107,0	107,7	108,1	108,7	продовольственные товары
азық-түлік емес тауарлар	109,8	111,5	105,6	105,0	106,8	106,5	106,3	106,8	непродовольственные товары
халыққа арналған ақылы қызметтер	108,5	108,5	104,8	104,8	105,1	105,6	107,8	110,3	платные услуги для населения
Өнеркәсіп өнімдерін өндіруші кәсіпорындар бағасының индексі	118,8	138,0	100,3	100,3	109,3	116,7	123,7	118,4	Индекс цен предприятий-производителей промышленной продукции
Өндірістік-техникалық мақсаттағы өнімдерді сатып алу бағасының индексі	105,3	128,2	104,0	102,1	104,9	114,5	115,0	110,2	Индекс цен приобретения продукции производственно-технического назначения
Құрылыстағы баға индексі	105,0	108,7	107,6	106,3	103,5	104,2	106,0	105,0	Индекс цен в строительстве
құрылыс-монтаж жұмыстарына	107,3	111,6	109,4	108,6	105,1	105,3	105,1	105,1	на строительно-монтажные работы
Ауыл шаруашылығы өнімін өткізу бағасының индексі	108,3	133,3	118,9	100,1	106,3	127,1	101,4	101,2	Индекс цен реализации на продукцию сельского хозяйства
өсімдік шаруашылығы	109,4	145,8	122,8	93,6	105,3	138,5	94,0	95,4	растениеводства
мал шаруашылығы	107,6	122,2	115,2	107,5	104,7	111,0	111,6	108,5	животноводства
Ауылшаруашылық құралымдары үшін өндірістік-техникалық мақсаттағы өнім мен қызметтің баға индексі	113,3	136,1	123,0	95,8	103,6	107,0	108,6	114,7	Индекс цен на продукцию производственно-технического назначения и услуги для сельскохозяйственных формирований
өнеркәсіп өнімі	115,4	139,1	123,5	93,2	105,1	107,1	109,3	116,1	продукция промышленная

Жалғасы

Продолжение

	1999	2000	2001	2002	2003	2004	2005	2006	
ауыл шаруашылық құралымдарына көрсетілген қызметтері	107,1	111,1	105,4	108,2	101,2	102,0	107,0	106,1	услуги, оказанные сельхозформированиям приобретенная продукция сельского хозяйства
сатып алынған ауыл шаруашылығы өнімі	103,1	136,1	135,3	104,1	101,2	113,9	103,5	106,2	
Көліктің барлық түрлерімен жүк тасымалдау									Индекс тарифов на перевозку грузов всеми видами транспорта
тарифтерінің индексі	109,5	119,6	106,5	108,9	112,6	104,9	108,1	110,4	автомобильным
автомобиль	109,5	108,7	105,4	103,0	102,3	103,2	102,9	105,7	воздушным
әуе	126,7	114,2	104,0	106,8	102,0	98,2	100,1	100,0	железнодорожным
теміржол	100,7	111,4	111,2	111,5	117,1	108,8	113,0	117,7	трубопроводным
құбыр	140,7	144,1	96,4	104,1	106,4	99,3	100,4	100,0	внутренним водным
ішкі су	105,6	100,3	101,2	100,2	99,9	100,0	101,8	103,5	
Занды тұлғаларға көрсетілген почталық және курьерлік қызметтер тарифтерінің индексі	133,4	103,5	100,2	110,2	109,3	118,3	106,7	184,8	Индекс тарифов на услуги почтовые и курьерские для юридических лиц
Занды тұлғаларға көрсетілген байланыс қызметтері тарифтерінің индексі	123,0	114,8	114,0	112,7	100,8	98,1	91,5	96,6	Индекс тарифов на услуги связи для юридических лиц
Өнімдердің экспорттық жеткізілімдері бағасының индексі	93,9	130,7	102,9	95,4	120,5	136,7	137,3	127,4	Индекс цен экспортных поставок продукции
Өнімдердің импорттық түсімдері бағасының индексі	167,6	133,3	129,8	110,1	125,1	124,3	119,9	114,3	Индекс цен импортных поступлений продукции

Жалғасы

Продолжение

	2007	2008	2009	2010	2011	2012	2013	2014	
Кезең соңына, өткен жылғы желтоқсанға На конец периода, к декабрю предыдущего года									
Тұтыну бағасының индексі	118,8	109,5	106,2	107,8	107,4	106,0	104,8	107,4	Индекс потребительских цен
азық-түлік тауарлары	126,6	110,8	103,0	110,1	109,1	105,3	103,3	108,0	продовольственные товары
азық-түлік емес тауарлар	110,5	105,7	108,6	105,5	105,3	103,5	103,3	107,8	непродовольственные товары
халыққа арналған ақылы қызметтер	115,4	111,4	108,4	106,8	107,3	109,3	108,0	106,4	платные услуги для населения
Өнеркәсіп өнімдерін өндіруші кәсіпорындар бағасының индексі	131,9	81,4	131,0	112,9	120,3	102,1	99,5	98,4	Индекс цен предприятий-производителей промышленной продукции
Өндірістік-техникалық мақсаттағы өнімдерді сатып алу бағасының индексі	112,2	120,8	100,6	119,9	109,0	108,1	97,9	110,4	Индекс цен приобретения продукции производственно-технического назначения
Құрылыстағы баға индексі	107,1	108,5	104,5	103,6	105,4	104,6	103,3	104,4	Индекс цен в строительстве
құрылыс-монтаж жұмыстарына	107,5	108,4	104,4	102,9	105,6	105,3	103,5	104,5	на строительно-монтажные работы
Ауыл шаруашылығы өнімін өткізу бағасының индексі	139,1	119,3	87,3	123,4	98,3	122,4	93,0	113,3	Индекс цен реализации на продукцию сельского хозяйства
өсімдік шаруашылығы	154,2	121,3	77,0	132,4	86,2	134,1	86,6	120,8	растениеводства
мал шаруашылығы	119,2	116,8	101,2	111,1	114,9	105,7	102,3	102,4	животноводства
Орман шаруашылығы өнімі мен қызметтеріне баға индексі	108,9	110,1	104,3	104,1	108,8	99,2	102,1	101,8	Индекс цен на продукцию и услуги лесного хозяйства
Балық аулау және акваөсіру өнімінің баға индексі	...	...	...	110,1	104,1	104,3	105,8	105,1	Индекс цен на продукцию рыболовства и аквакультуры
Көліктің барлық түрлерімен жүк тасымалдау тарифтерінің индексі	100,4	110,5	101,3	111,8	116,4	115,9	102,4	113,6	Индекс тарифов на перевозку грузов всеми видами транспорта

Жалғасы

Продолжение

	2007	2008	2009	2010	2011	2012	2013	2014	
автомобиль	105,3	109,7	103,2	102,1	103,4	105,0	101,4	103,2	автомобильным
әуе	82,9	99,8	108,0	100,0	100,0	104,3	100,0	100,0	воздушным
теміржол	98,9	116,8	99,7	119,1	121,5	114,8	101,7	105,7	железнодорожным
құбыр	102,9	99,7	103,8	100,1	108,8	118,5	103,3	124,2	трубопроводным
ішкі су	101,5	109,9	99,6	164,9	114,7	104,5	100,4	103,1	внутренним водным
Занды тұлғаларға көрсетілген почталық және курьерлік қызметтер тарифтерінің индексі	100,8	112,5	104,9	102,3	98,1	106,0	100,4	115,9	Индекс тарифов на услуги почтовые и курьерские для юридических лиц
Занды тұлғаларға көрсетілген байланыс қызметтері тарифтерінің индексі	96,0	100,2	99,7	110,6	94,5	91,5	94,2	95,0	Индекс тарифов на услуги связи для юридических лиц
Көтерме саудада сату бағасының индексі	111,3	107,8	103,1	110,8	104,3	108,1	102,8	109,2	Индекс цен оптовых продаж
Өнімдердің экспорттық жеткізілімдері бағасының индексі	146,5	86,4	110,2	122,3	131,1	97,7	94,4	92,3	Индекс цен экспортных поставок продукции
Өнімдердің импорттық түсімдері бағасының индексі	114,9	113,6	100,8	111,0	103,2	93,2	105,4	104,8	Индекс цен импортных поступлений продукции
Өткен жылға К предыдущему году									
Тұтыну бағасының индексі	110,8	117,0	107,3	107,1	108,3	105,1	105,8	106,7	Индекс потребительских цен
азық-түлік тауарлары	112,2	123,4	106,0	106,2	111,9	104,5	104,3	106,6	продовольственные товары
азық-түлік емес тауарлар	107,8	110,4	106,7	106,4	105,4	104,3	103,1	106,9	непродовольственные товары
халыққа арналған ақылы қызметтер	111,7	114,3	109,8	109,0	106,8	106,8	110,6	106,7	платные услуги для населения
Өнеркәсіп өнімдерін өндіруші кәсіпорындар бағасының индексі	112,4	136,8	78,0	125,2	127,2	103,5	99,7	109,5	Индекс цен производителей промышленной продукции
Өндірістік-техникалық мақсаттағы өнімдерді сатып алу бағасының индексі	107,9	125,6	100,1	113,4	122,5	100,6	103,8	106,7	Индекс цен приобретения продукции производственно-технического назначения
Құрылыстағы баға индексі	105,8	108,1	105,8	104,6	104,6	104,9	103,8	104,2	Индекс цен в строительстве
құрылыс-монтаж жұмыстарына	106,2	108,3	105,4	104,2	104,3	105,4	104,0	104,5	на строительно-монтажные работы
Ауыл шаруашылығы өнімін өткізу бағасының индексі	120,3	139,4	103,1	93,3	127,6	96,2	115,5	99,1	Индекс цен реализации на продукцию сельского хозяйства
өсімдік шаруашылығы	126,6	151,9	100,5	83,5	135,6	86,9	123,5	96,0	растениеводства
мал шаруашылығы	112,0	122,5	106,6	106,5	116,4	107,9	103,3	102,7	животноводства
Ауылшаруашылық құралымдары үшін өндірістік-техникалық мақсаттағы өнім мен қызметтің баға индексі	116,9	122,6	97,0	115,3	115,7	103,9	108,0	100,1	Индекс цен на продукцию производственно-технического назначения и услуги для сельскохозяйственных формирований
өнеркәсіп өнімі ауыл шаруашылық құралымдарына көрсетілген қызметтері	117,7	124,3	95,8	115,7	115,7	103,9	108,0	100,2	продукция промышленная
сатып алынған ауыл шаруашылығы өнімі	108,7	116,4	106,5	110,7	117,2	98,5	123,3	97,4	услуги, оказанные сельхозформированиям приобретенная продукция сельского хозяйства
Орман шаруашылығы өнімі мен қызметтеріне баға индексі	107,2	109,6	106,1	104,7	108,4	100,6	101,0	102,2	Индекс цен на продукцию и услуги лесного хозяйства
Балық аулау және акваөсіру өнімінің баға индексі	...	...	...	...	105,8	102,9	107,5	107,5	Индекс цен на продукцию рыболовства и аквакультуры

Жалғасы

Продолжение

	2007	2008	2009	2010	2011	2012	2013	2014	
Көліктің барлық түрлерімен жүк тасымалдау тарифтерінің индексі	100,9	108,9	103,7	111,8	114,7	110,2	109,1	113,2	Индекс тарифов на перевозку грузов всеми видами транспорта
автомобиль	104,8	109,2	105,3	101,8	102,7	104,1	103,7	102,5	автомобильным
әуе	92,2	89,8	106,0	101,9	100,0	101,8	102,5	100,0	воздушным
теміржол	100,3	112,6	103,4	119,1	121,5	111,1	105,1	105,7	железнодорожным
құбыр	101,6	102,4	103,8	100,3	103,5	111,9	114,5	123,4	трубопроводным
ішкі су	101,6	106,6	103,4	132,5	135,5	107,7	102,3	101,9	внутренним водным
Заңды тұлғаларға көрсетілген почталық және курьерлік қызметтер тарифтерінің индексі	100,7	112,8	104,7	102,3	99,0	99,0	105,7	115,9	Индекс тарифов на услуги почтовые и курьерские для юридических лиц
Заңды тұлғаларға көрсетілген байланыс қызметтері тарифтерінің индексі	92,6	99,8	99,6	106,3	100,4	93,2	94,8	92,6	Индекс тарифов на услуги связи для юридических лиц
Көтерме саудада сату бағасының индексі	109,5	117,3	100,4	106,0	112,4	101,8	106,7	107,7	Индекс цен оптовых продаж
Өнімдердің экспорттық жеткізілімдері бағасының индексі	114,8	148,1	64,2	132,6	146,7	105,0	96,9	94,7	Индекс цен экспортных поставок продукции
Өнімдердің импорттық түсімдері бағасының индексі	108,6	124,7	97,2	107,1	112,4	96,0	95,5	111,2	Индекс цен импортных поступлений продукции

## Бағалар мен тарифтердің экономика секторлары бойынша индекстері

## Индексы цен и тарифов по секторам экономики

кезең соңына, өткен жылғы желтоқсанға пайызбен

на конец периода, в процентах к декабрю предыдущего года

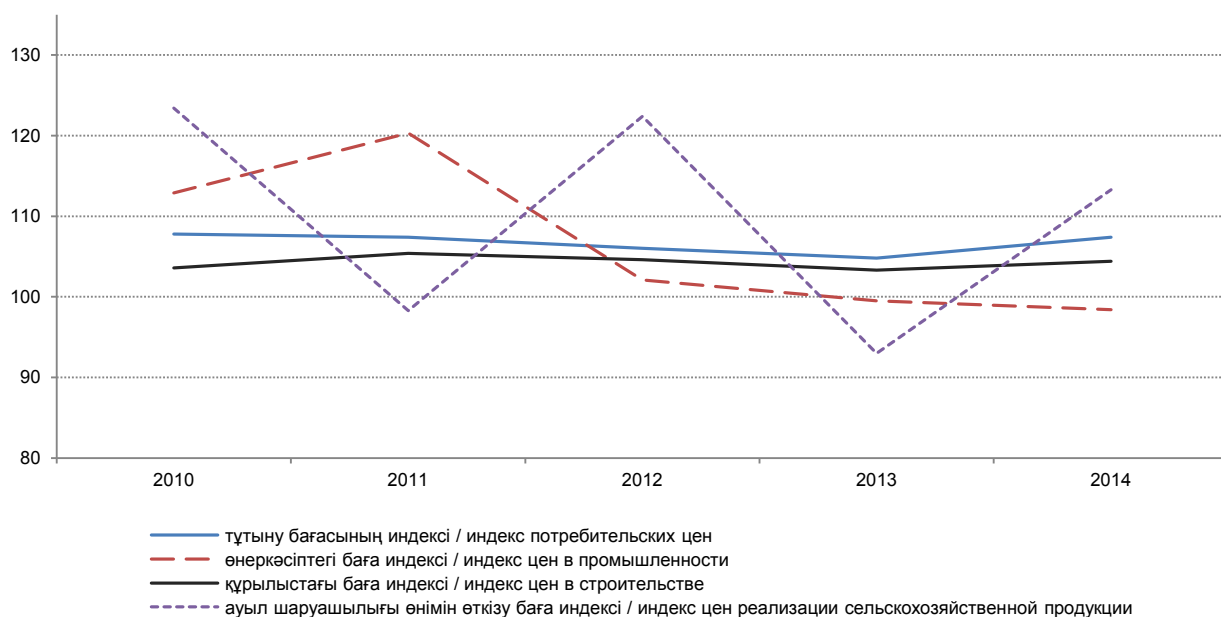

## 1.2 Ауыл шаруашылығы өнімін өткізу бағасының индексі

### Индекс цен реализации на продукцию сельского хозяйства

пайызбен

в процентах

	2010	2011	2012	2013	2014	
Кезең соңына, өткен жылғы желтоқсанға						
На конец периода, к декабрю предыдущего года						
<b>Ауыл шаруашылығы өнімі</b>	123,4	98,3	122,4	93,0	113,3	<b>Продукция сельского хозяйства</b>
<b>Өсімдік шаруашылығы өнімі</b>	132,4	86,2	134,1	86,6	120,8	<b>Продукция растениеводства</b>
дәнді дақылдар	131,2	84,8	140,0	83,6	122,2	культуры зерновые
майлы тұқымдар	127,1	113,2	94,9	100,4	98,4	семена масличные
көкөністер	126,0	95,2	105,3	93,7	121,7	овощи
картоп	127,0	91,5	98,6	94,3	122,5	картофель
<b>Мал шаруашылығы өнімі</b>	111,1	114,9	105,7	102,3	102,4	<b>Продукция животноводства</b>
мал және құс	109,9	118,0	109,2	98,8	105,0	скот и птица
шикі сүт	122,6	115,4	102,3	102,8	110,3	молоко сырое
тауық жұмыртқасы	99,5	99,6	95,1	117,4	78,5	яйца куриные
қойдан қырқылған жүн	106,6	119,6	106,8	98,5	98,6	шерсть стриженная с овцы
Өткен жылға						
К предыдущему году						
<b>Ауыл шаруашылығы өнімі</b>	93,3	127,6	96,2	115,5	99,1	<b>Продукция сельского хозяйства</b>
<b>Өсімдік шаруашылығы өнімі</b>	83,5	135,6	86,9	123,5	96,0	<b>Продукция растениеводства</b>
дәнді дақылдар	80,4	135,9	86,9	125,9	94,0	культуры зерновые
майлы тұқымдар	97,0	137,4	93,5	108,2	93,7	семена масличные
көкөністер	97,5	128,2	83,8	110,8	101,6	овощи
картоп	91,6	128,2	77,6	107,0	104,5	картофель
<b>Мал шаруашылығы өнімі</b>	106,5	116,4	107,9	103,3	102,7	<b>Продукция животноводства</b>
мал және құс	107,1	115,7	111,9	103,3	101,8	скот и птица
шикі сүт	109,9	127,7	103,5	102,7	109,6	молоко сырое
тауық жұмыртқасы	99,1	102,9	96,2	105,0	92,8	яйца куриные
қойдан қырқылған жүн	102,8	113,1	113,3	102,2	98,8	шерсть стриженная с овцы

## Ауыл шаруашылығы өнімін өткізу бағасының индексі

### Индекс цен реализации на продукцию сельского хозяйства

кезең соңына, өткен жылғы желтоқсанға пайызбен

на конец периода, в процентах к декабрю предыдущего года

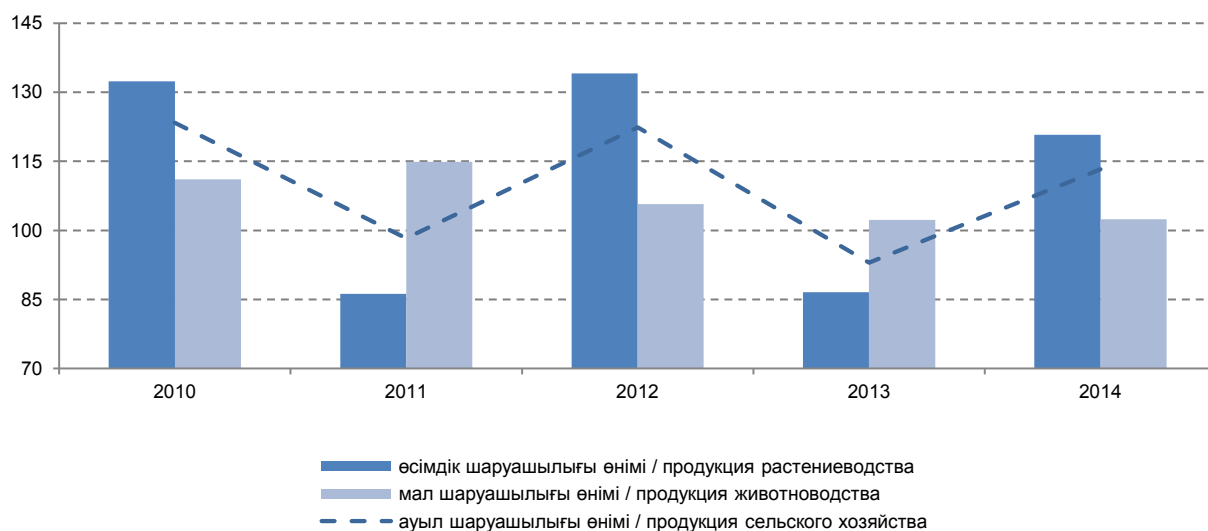

## 1.3 Ауыл шаруашылығы өнімін өткізу бағасының индексі

### Индекс цен реализации на продукцию сельского хозяйства

кезең соңына пайызбен

на конец периода, в процентах

	2010	2011	2012	2013	2014	
Есемен, 1992 жылғы желтоқсан = 100						
В разгах, декабрь 1992г. = 100						
<b>Ауыл шаруашылығы өнімі</b>	1 844,4	1812,7	2219,3	2 064,5	2 338,8	<b>Продукция сельского хозяйства</b>
<b>Өсімдік шаруашылығы өнімі</b>	1 988,0	1713,6	2297,5	1 990,3	2 404,5	<b>Продукция растениеводства</b>
дәнді дақылдар	2 174,8	1844,2	2582,2	2 211,6	2 678,0	культуры зерновые

Жалғасы

Продолжение

	2010	2011	2012	2013	2014	
майлы тұқымдар	1 162,7	1316,2	1249,2	1 027,9	1 255,2	семена масличные
көкөністер	391,0	372,2	392,0	367,4	447,0	овощи
картоп	3 054,6	2795,0	2758,1	2 601,8	3 186,9	картофель
<b>Мал шаруашылығы өнімі</b>	<b>2 024,2</b>	<b>2326,5</b>	<b>2302,3</b>	<b>2434,1</b>	<b>2 439,5</b>	<b>Продукция животноводства</b>
мал және құс	2 151,6	2538,9	2773,3	2 740,9	2 878,9	скот и птица
шикі сүт	2 517,9	2905,7	2971,3	3 055,2	3 371,0	молоко сырое
тауық жұмыртқасы	1 313,2	1307,9	1243,6	1 459,4	1 145,1	яйца куриные
қойдан қырқылған жүн	1 799,8	2152,6	2299,8	2 266,1	2 234,5	шерсть стриженная с овцы
1995 жылғы желтоқсан = 100						
Декабрь 1995г. = 100						
<b>Ауыл шаруашылығы өнімі</b>	<b>545,2</b>	<b>535,8</b>	<b>655,8</b>	<b>610,1</b>	<b>691,2</b>	<b>Продукция сельского хозяйства</b>
<b>Өсімдік шаруашылығы өнімі</b>	<b>549,1</b>	<b>473,3</b>	<b>630,4</b>	<b>549,7</b>	<b>664,1</b>	<b>Продукция растениеводства</b>
дәнді дақылдар	584,4	495,5	693,8	580,2	657,8	культуры зерновые
майлы тұқымдар	282,5	323,0	306,6	307,9	661,1	семена масличные
көкөністер	396,4	377,3	397,4	372,5	453,2	овощи
картоп	283,3	259,3	255,7	241,2	295,4	картофель
<b>Мал шаруашылығы өнімі</b>	<b>636,9</b>	<b>732,1</b>	<b>773,8</b>	<b>791,3</b>	<b>810,6</b>	<b>Продукция животноводства</b>
мал және құс	927,8	1 094,6	1195,7	1181,7	1241,2	скот и птица
шикі сүт	417,6	482,0	492,9	506,8	559,2	молоко сырое
тауық жұмыртқасы	248,7	247,7	235,5	276,4	216,8	яйца куриные
қойдан қырқылған жүн	875,5	1 047,3	1118,9	1102,5	1087,2	шерсть стриженная с овцы
2000 жылғы желтоқсан = 100						
Декабрь 2000г. = 100						
<b>Ауыл шаруашылығы өнімі</b>	<b>284,6</b>	<b>279,7</b>	<b>342,3</b>	<b>318,5</b>	<b>360,8</b>	<b>Продукция сельского хозяйства</b>
<b>Өсімдік шаруашылығы өнімі</b>	<b>272,4</b>	<b>234,8</b>	<b>314,8</b>	<b>272,7</b>	<b>329,5</b>	<b>Продукция растениеводства</b>
дәнді дақылдар	274,0	232,3	325,3	272,1	326,3	культуры зерновые
майлы тұқымдар	227,6	260,3	247,0	248,1	328,0	семена масличные
көкөністер	221,6	210,9	222,1	208,2	253,3	овощи
картоп	201,6	184,4	181,9	171,6	210,1	картофель
<b>Мал шаруашылығы өнімі</b>	<b>267,6</b>	<b>307,5</b>	<b>325,1</b>	<b>332,4</b>	<b>340,5</b>	<b>Продукция животноводства</b>
мал және құс	292,3	344,9	376,7	372,3	391,1	скот и птица
шикі сүт	247,6	285,8	292,3	300,5	331,6	молоко сырое
тауық жұмыртқасы	192,1	191,2	181,8	213,4	167,4	яйца куриные
қойдан қырқылған жүн	215,2	257,4	275,0	271,0	267,2	шерсть стриженная с овцы
2005 жылғы желтоқсан = 100						
Декабрь 2005г. = 100						
<b>Ауыл шаруашылығы өнімі</b>	<b>195,7</b>	<b>192,3</b>	<b>235,4</b>	<b>219,0</b>	<b>248,1</b>	<b>Продукция сельского хозяйства</b>
<b>Өсімдік шаруашылығы өнімі</b>	<b>210,2</b>	<b>181,2</b>	<b>243,0</b>	<b>210,5</b>	<b>254,3</b>	<b>Продукция растениеводства</b>
дәнді дақылдар	210,5	178,5	249,9	209,0	255,5	культуры зерновые
майлы тұқымдар	162,5	183,9	174,5	175,3	172,5	семена масличные
көкөністер	181,9	173,1	182,3	170,9	207,9	овощи
картоп	193,8	177,4	174,9	165,0	202,1	картофель
<b>Мал шаруашылығы өнімі</b>	<b>169,7</b>	<b>195,1</b>	<b>206,2</b>	<b>210,9</b>	<b>216,0</b>	<b>Продукция животноводства</b>
мал және құс	175,5	207,0	226,2	223,5	234,8	скот и птица
шикі сүт	182,5	210,7	215,5	221,6	244,5	молоко сырое
тауық жұмыртқасы	126,9	126,4	120,2	141,0	110,6	яйца куриные
қойдан қырқылған жүн	118,1	141,3	151,0	148,7	146,7	шерсть стриженная с овцы

Жалғасы

Продолжение

	2011	2012	2013	2014	
2010 жылғы желтоқсан = 100					
Декабрь 2010г. = 100					
<b>Ауыл шаруашылығы өнімі</b>	<b>164,1</b>	<b>120,3</b>	<b>111,9</b>	<b>126,8</b>	<b>Продукция сельского хозяйства</b>
<b>Өсімдік шаруашылығы өнімі</b>	<b>164,1</b>	<b>115,6</b>	<b>100,1</b>	<b>120,9</b>	<b>Продукция растениеводства</b>
дәнді дақылдар	163,8	118,7	99,3	121,4	культуры зерновые
майлы тұқымдар	134,0	107,4	107,9	106,2	семена масличные
көкөністер	155,8	100,3	94,0	114,3	овощи
картоп	166,6	90,2	85,1	104,3	картофель

	2011	2012	2013	2014	
<b>Мал шаруашылығы өнімі</b>	158,4	121,5	124,2	127,3	<b>Продукция животноводства</b>
мал және құс	168,7	128,9	127,4	133,8	скот и птица
шикі сүт	157,7	118,1	121,4	133,9	молоко сырое
тауық жұмыртқасы	116,0	94,7	111,1	87,2	яйца куриные
қойдан қырқылған жүн	114,5	127,8	124,2	124,2	шерсть стриженная с овцы

**Ауыл шаруашылығы өнімін өткізу бағасының индексі**  
**Индекс цен реализации на продукцию сельского хозяйства**

2000 жылғы желтоқсанға, пайызбен кезең соңына

на конец периода, в процентах, к декабрю 2000 года

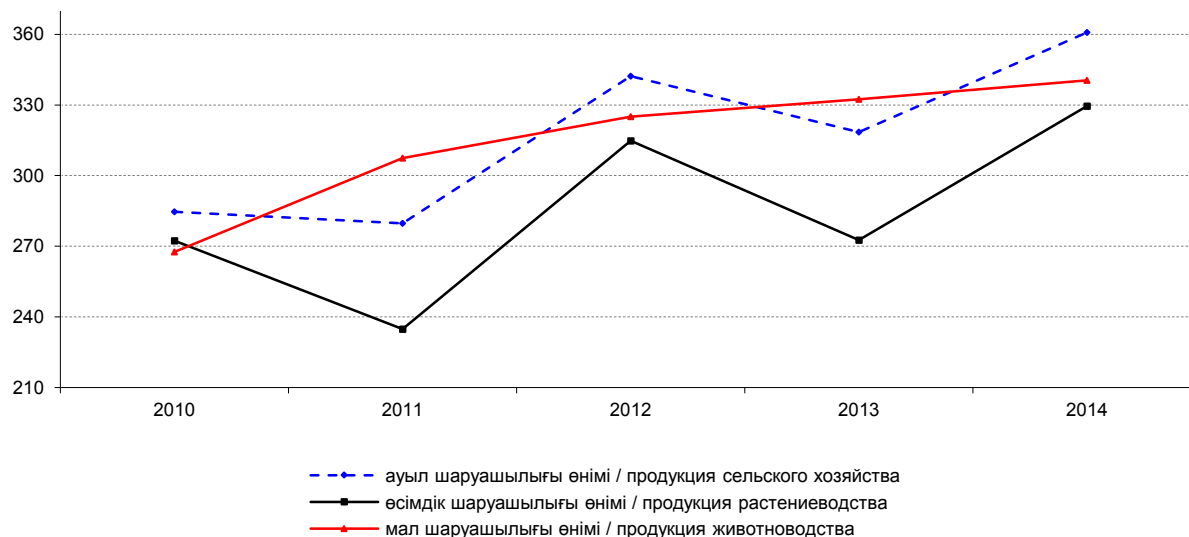

**1.4 2014 жылы ауыл шаруашылығы өнімін өткізу бағасының индексі**  
**Индекс цен реализации на продукцию сельского хозяйства в 2014 году**

пайызбен

в процентах

	Ауыл шаруашылығы өнімі Продукция сельского хозяйства	Өсімдік шаруашылығы өнімі Продукция растениеводства	Дәнді дақылдар Культуры зерновые	Картоп Картофель	Көкөністер Овощи	
<b>Өткен тоқсанға</b>						
К предыдущему кварталу						
I тоқсан	99,5	97,9	96,8	106,1	107,6	I квартал
II тоқсан	103,0	105,8	106,2	109,8	104,6	II квартал
III тоқсан	103,6	105,1	106,2	99,3	97,5	III квартал
IV тоқсан	104,2	105,8	106,2	102,4	108,3	IV квартал
<b>Өткен жылғы тиісті кезеңге</b>						
К соответствующему периоду предыдущего года						
I тоқсан	90,9	84,2	80,9	95,5	94,1	I квартал
II тоқсан	94,6	89,6	86,7	102,8	97,1	II квартал
I жарты жылдық	92,7	86,9	83,8	99,2	95,6	I полугодие
III тоқсан	101,4	97,9	96,1	102,7	98,4	III квартал
9 ай	95,6	90,5	87,8	100,4	96,5	9 месяцев
IV тоқсан	110,6	115,2	116,0	118,5	118,9	IV квартал
Жыл	99,1	96,0	94,0	104,5	101,6	Год
<b>Тоқсан ішінде</b>						
За квартал						
I тоқсан	101,1	101,7	101,1	107,2	110,6	I квартал
II тоқсан	103,1	106,3	107,1	109,4	99,4	II квартал
III тоқсан	103,6	104,7	106,0	93,2	96,6	III квартал
IV тоқсан	105,0	106,8	106,5	112,1	114,6	IV квартал

Жалғасы

Продолжение

	Мал шаруашылығы өнімі Продукция животноводства	Мал және құс Скот и птица	Шикі сүт Молоко сырое	Тауық жұмыртқасы Яйца куриные	
Өткен тоқсанға					
К предыдущему кварталу					
I тоқсан	101,4	100,7	107,0	94,7	I квартал
II тоқсан	98,8	100,5	101,0	85,9	II квартал
III тоқсан	101,3	102,2	99,3	100,1	III квартал
IV тоқсан	101,6	101,3	103,7	99,2	IV квартал
Өткен жылғы тиісті кезеңге					
К соответствующему периоду предыдущего года					
I тоқсан	100,7	98,7	105,0	101,8	I квартал
II тоқсан	101,4	100,1	110,0	90,3	II квартал
I жарты жылдық	101,1	99,4	107,5	96,2	I полугодие
III тоқсан	105,5	103,5	112,4	100,0	III квартал
9 ай	102,5	100,7	109,1	97,3	9 месяцев
IV тоқсан	103,1	104,9	111,2	80,8	IV квартал
Жыл	102,7	101,8	109,6	92,8	Год
Тоқсан ішінде					
За квартал					
I тоқсан	100,2	101,6	106,0	84,7	I квартал
II тоқсан	98,3	100,0	98,9	87,7	II квартал
III тоқсан	101,8	102,8	100,6	98,8	III квартал
IV тоқсан	102,1	100,5	104,6	106,8	IV квартал

**1.5 2014 жылы ауыл шаруашылығы өнімін өткізу бағасының индексі**  
**Индекс цен реализации на продукцию сельского хозяйства в 2014 году**

пайызбен

в процентах

	Ауыл шаруашылығы өнімі Продукция сельского хозяйства	Өсімдік шаруашылығы өнімі Продукция растениеводства	Дәнді дақылдар Культуры зерновые	Картоп Картофель	Көкөністер Овощи	
Өткен айға						
К предыдущему месяцу						
Қаңтар	99,8	99,4	99,2	103,3	101,2	Январь
Ақпан	99,7	100,1	100,0	99,3	103,9	Февраль
Наурыз	101,6	102,1	102,0	104,6	105,2	Март
Сәуір	101,2	102,2	102,4	103,8	100,9	Апрель
Мамыр	100,5	102,1	102,4	103,6	98,4	Май
Маусым	101,4	101,9	102,1	101,8	100,0	Июнь
Шілде	101,4	101,7	102,0	99,5	100,4	Июль
Тамыз	101,2	101,2	101,6	98,8	96,8	Август
Қыркүйек	101,0	101,7	102,2	94,7	99,4	Сентябрь
Қазан	101,4	101,7	101,9	98,9	104,4	Октябрь
Қараша	101,6	102,4	102,1	110,1	106,2	Ноябрь
Желтоқсан	101,9	102,5	102,4	102,9	103,3	Декабрь
Өткен жылғы желтоқсанға						
К декабрю предыдущего года						
Қаңтар	99,8	99,4	99,2	103,3	101,2	Январь
Ақпан	99,4	99,6	99,1	102,5	105,1	Февраль
Наурыз	101,1	101,7	101,1	107,2	110,6	Март
Сәуір	102,3	104,0	103,6	111,3	111,7	Апрель
Мамыр	102,8	106,1	106,1	115,3	109,9	Май
Маусым	104,2	108,1	108,3	117,3	110,0	Июнь
Шілде	105,6	110,0	110,5	116,7	110,4	Июль
Тамыз	106,9	111,3	112,3	115,4	106,8	Август
Қыркүйек	107,9	113,2	114,8	109,3	106,2	Сентябрь
Қазан	109,4	115,1	116,9	108,1	110,9	Октябрь
Қараша	111,1	117,9	119,4	119,0	117,8	Ноябрь
Желтоқсан	113,3	120,8	122,2	122,5	121,7	Декабрь
Өткен жылғы тиісті айға						
К соответствующему месяцу предыдущего года						
Қаңтар	91,5	84,6	81,4	94,9	93,1	Январь
Ақпан	90,1	83,2	9,9	93,2	92,9	Февраль
Наурыз	91,1	84,8	81,3	98,4	96,3	Март
Сәуір	92,7	87,2	84,0	101,2	98,0	Апрель
Мамыр	94,3	89,6	86,8	102,8	96,2	Май
Маусым	96,9	91,9	89,3	104,3	97,1	Июнь
Шілде	99,4	94,9	92,7	103,8	98,4	Июль
Тамыз	101,0	96,9	95,0	101,1	97,5	Август
Қыркүйек	103,9	102,2	101,0	103,3	99,3	Сентябрь

Жалғасы

Продолжение

	Ауыл шаруашылығы өнімі Продукция сельского хозяйства	Өсімдік шаруашылығы өнімі Продукция растениеводства	Дәнді дақылдар Культуры зерновые	Картоп Картофель	Көкөністер Овощи	
Қазан	107,8	109,2	109,4	110,6	114,4	Октябрь
Қараша	110,6	115,9	116,8	122,4	120,7	Ноябрь
Желтоқсан	113,3	120,8	122,2	122,5	121,7	Декабрь
Өткен жылғы тиісті кезеңге						
К соответствующему периоду предыдущего года						
Қаңтар	91,5	84,6	81,4	94,9	93,1	Январь
Ақпан	90,8	83,9	80,6	94,1	93,0	Февраль
Наурыз	90,9	84,2	80,9	95,5	94,1	Март
Сәуір	91,3	84,9	81,6	96,9	95,1	Апрель
Мамыр	91,9	85,9	82,7	98,1	95,3	Май
Маусым	92,7	86,9	83,8	99,2	95,6	Июнь
Шілде	93,7	88,0	85,0	99,9	96,0	Июль
Тамыз	94,5	89,1	86,2	100,0	96,2	Август
Қыркүйек	95,6	90,5	87,8	100,4	96,5	Сентябрь
Қазан	96,7	92,2	89,7	101,3	98,1	Октябрь
Қараша	97,9	94,1	91,8	103,0	99,9	Ноябрь
Желтоқсан	99,1	96,0	94,0	104,5	101,6	Декабрь
2010 жылғы желтоқсан = 100						
Декабрь 2010г. = 100						
Қаңтар	111,7	99,5	98,4	87,9	95,1	Январь
Ақпан	111,3	99,7	98,4	87,3	98,8	Февраль
Наурыз	113,1	101,8	100,4	91,2	104,0	Март
Сәуір	114,5	104,1	102,8	94,7	104,9	Апрель
Мамыр	115,0	106,3	105,3	98,1	103,3	Май
Маусым	116,6	108,2	107,5	99,8	103,3	Июнь
Шілде	118,2	110,1	109,7	99,3	103,7	Июль
Тамыз	119,6	111,4	111,5	98,2	100,4	Август
Қыркүйек	120,8	113,3	114,0	93,0	99,8	Сентябрь
Қазан	122,4	115,2	116,1	92,0	104,2	Октябрь
Қараша	124,4	118,0	118,6	101,3	110,7	Ноябрь
Желтоқсан	126,8	120,9	121,4	104,3	114,3	Декабрь

Жалғасы

Продолжение

	Мал шаруашылығы өнімі Продукция животноводства	Мал және құс Скот и птица	Шикі сүт Молоко сырое	Тауық жұмыртқасы Яйца куриные	
Өткен айға					
К предыдущему месяцу					
Қаңтар	100,3	100,3	102,2	97,2	Январь
Ақпан	99,0	100,2	102,9	86,9	Февраль
Наурыз	100,9	101,1	100,7	100,3	Март
Сәуір	99,6	99,5	99,8	99,7	Апрель
Мамыр	98,1	100,1	100,0	82,8	Май
Маусым	100,6	100,3	99,1	106,1	Июнь
Шілде	100,9	100,9	99,5	104,0	Июль
Тамыз	101,1	101,4	100,0	101,5	Август
Қыркүйек	99,9	100,5	101,1	93,6	Сентябрь
Қазан	100,8	100,4	101,6	101,6	Октябрь
Қараша	100,3	100,1	101,1	99,3	Ноябрь
Желтоқсан	101,0	100,0	101,9	105,8	Декабрь
Өткен жылғы желтоқсанға					
К декабрю предыдущего года					
Қаңтар	100,3	100,3	102,2	97,2	Январь
Ақпан	99,3	100,5	105,2	84,5	Февраль
Наурыз	100,2	101,6	106,0	84,7	Март
Сәуір	99,8	101,2	105,7	84,5	Апрель
Мамыр	97,9	101,3	105,8	70,0	Май
Маусым	98,5	101,6	104,8	74,3	Июнь
Шілде	99,4	102,5	104,4	77,3	Июль
Тамыз	100,4	103,9	104,3	78,4	Август
Қыркүйек	100,3	104,5	105,5	73,5	Сентябрь
Қазан	101,1	104,9	107,1	74,7	Октябрь
Қараша	101,4	105,0	108,3	74,1	Ноябрь
Желтоқсан	102,4	105,0	110,3	78,5	Декабрь
Өткен жылғы тиісті айға					
К соответствующему месяцу предыдущего года					
Қаңтар	101,6	98,6	102,9	112,7	Январь
Ақпан	100,3	98,2	105,8	99,0	Февраль
Наурыз	100,4	99,3	106,3	94,1	Март

**Ауыл шаруашылығы өнімін өткізу бағасының өзгеруі**  
**Изменение цен реализации на продукцию сельского хозяйства**

к предыдущему месяцу, прирост + , снижение -



**1.6 Ауыл шаруашылығы өнімінің өткізу бағасының индексі**  
**Индексы цен реализации на продукцию сельского хозяйства**

пайызбен

в процентах

	2010	2011	2012	2013	2014	
Өткен жылғы желтоқсанға К декабрю предыдущего года						
<b>Дәнді дақылдар</b>						<b>Культуры зерновые</b>
бидай	137,5	80,6	147,0	79,8	124,7	пшеница
қатты бидай	108,4	87,1	115,2	85,1	117,3	пшеница твердая
жұмсақ бидай	139,2	80,1	149,7	79,6	125,1	пшеница мягкая
жүгері	101,9	112,2	110,3	99,7	107,4	кукуруза
арпа	101,6	105,3	123,7	95,8	109,5	ячмень
қара бидай	101,8	96,1	95,0	95,0	93,5	рожь
сұлы	93,8	110,1	104,9	107,2	97,4	овес
тары	100,7	100,2	102,0	89,9	101,8	просо
қарақұмық	168,5	79,8	92,2	88,6	84,6	гречиха
Бұршақ	121,4	95,9	108,5	110,7	118,7	Горох
Соя бұршақтары	104,0	108,7	117,3	105,6	101,7	Бобы соевые
<b>Майлы тұқымдар</b>						<b>Семена масличные</b>
күнбағыс тұқымдары	132,0	113,0	93,2	101,5	95,5	семена подсолнечника
мақсары тұқымдары	105,8	114,7	110,3	96,5	110,9	семена сафлора
Күріш	94,5	103,4	100,2	103,5	119,6	Рис
<b>Көкөністер</b>						<b>Овощи</b>
қырыққабат	124,4	89,3	106,3	89,9	121,8	капуста
қияр	119,6	98,8	108,0	93,4	100,2	огурцы
қызанақ	114,9	106,6	88,6	99,9	117,7	помидоры
асханалық сәбіз	156,7	84,1	116,4	96,5	116,4	морковь столовая
басты пияз	120,2	109,8	99,0	96,6	139,8	лук репчатый
асханалық қызылша	125,0	96,7	110,9	101,7	114,4	свекла столовая
Темекі	121,7	97,8	62,5	106,2	96,1	Табак
Қант қызылшасы	112,9	98,5	113,7	79,4	105,6	Сахарная свекла
Мақта	195,4	78,4	92,9	112,0	97,4	Хлопок
Қауын және қарбыз	118,5	94,9	111,0	117,0	102,3	Дыни и арбузы
Картоп	127,0	91,5	98,6	94,3	122,5	Картофель
Кесіп алынған гүлдер	84,4	190,3	75,0	100,0	120,7	Цветы срезанные
Жеміс-жидектер	136,0	108,3	108,9	108,4	114,7	Фрукты и ягоды
Жүзім	128,3	106,5	110,0	154,4	101,7	Виноград
<b>Мал және құс</b>						<b>Скот и птица</b>
ірі қара мал	110,8	123,9	109,8	97,9	102,7	скот крупный рогатый
жылқы	111,7	116,4	110,8	101,1	104,5	лошади
түйе	116,5	124,8	106,1	103,5	113,6	верблюды
қой	111,8	131,3	115,4	106,1	102,6	овцы
шошқа	111,3	105,5	101,7	100,8	106,4	свины
құс	105,9	101,1	105,3	94,5	112,4	птица
<b>Шикі сүт</b>						<b>Молоко сырое</b>
сиырдың	122,6	115,3	101,5	102,9	110,3	коровье
биенің	131,1	125,8	99,0	110,6	101,9	кобылье
түйенің	122,6	124,6	138,2	94,5	111,0	верблюжье
Бал	107,7	109,0	103,3	98,1	100,0	Мед
Тауық жұмыртқасы	99,5	99,6	95,1	98,1	78,5	Яйца куриные
Қойдан қырқылған жүн	106,6	119,6	106,8	98,5	98,6	Шерсть стриженная с овцы
Елтірілі қозы терісі	100,1	155,0	103,7	102,7	102,3	Шкурки ягнят смушковых
Өткен жылға К предыдущему году						
<b>Дәнді дақылдар</b>						<b>Культуры зерновые</b>
бидай	78,8	139,7	84,0	128,6	92,3	пшеница
қатты бидай	87,5	109,0	82,7	118,3	87,6	пшеница твердая
жұмсақ бидай	78,3	141,6	84,0	129,4	92,5	пшеница мягкая
жүгері	92,3	113,0	108,9	109,1	96,0	кукуруза
арпа	71,4	123,1	99,7	124,1	94,8	ячмень
қара бидай	91,3	104,6	91,0	98,4	82,6	рожь
сұлы	90,1	113,7	97,9	111,0	99,7	овес
тары	97,9	104,4	94,6	101,7	91,9	просо
қарақұмық	101,3	158,6	76,0	91,9	75,1	гречиха
Бұршақ	88,3	128,9	97,3	111,7	116,3	Горох
Соя бұршақтары	99,2	108,4	108,1	117,9	99,6	Бобы соевые
<b>Майлы тұқымдар</b>						<b>Семена масличные</b>
күнбағыс тұқымдары	97,2	140,1	92,1	110,2	91,2	семена подсолнечника
мақсары тұқымдары	92,7	116,3	106,3	110,6	96,3	семена сафлора
күріш	102,1	100,1	101,0	100,8	107,4	рис

Жалғасы

Продолжение

	2010	2011	2012	2013	2014	
<b>Көкөністер</b>						<b>Овощи</b>
қырыққабат	93,6	131,4	72,8	119,3	95,6	капуста
қияр	120,1	113,2	95,9	104,9	93,0	огурцы
қызанақ	106,9	108,2	97,6	96,4	102,2	помидоры
асханалық сәбіз	82,2	143,5	84,5	113,5	105,5	морковь столовая
басты пияз	96,2	126,9	97,2	99,9	115,9	лук репчатый
асханалық қызылша	82,1	129,5	87,1	116,1	105,9	свекла столовая
Темекі	105,4	115,0	95,1	65,1	103,9	Табак
Қант қызылшасы	117,0	110,3	99,7	108,8	82,5	Сахарная свекла
Мақта	118,3	153,0	80,1	96,2	108,6	Хлопок
Қауын және қарбыз	108,1	108,5	99,9	114,3	110,4	Дыни и арбузы
Картоп	91,6	128,2	77,6	107,0	104,5	Картофель
Кесіп алынған гүлдер	85,5	170,0	83,6	90,0	113,7	Цветы срезанные
Жеміс-жидектер	101,7	135,4	104,3	113,0	104,8	Плоды и ягоды
Жүзім	123,4	121,2	104,6	123,6	137,2	Виноград
<b>Мал және құс</b>						<b>Скот и птица</b>
ірі қара мал	108,8	119,5	113,3	104,8	98,3	скот крупный рогатый
жылқы	108,0	115,6	113,0	105,3	102,3	лошади
түйе	110,1	120,1	114,8	105,2	109,0	верблюды
қой	106,4	125,0	122,1	109,4	104,0	овцы
шошқа	111,0	105,9	106,8	95,8	108,2	свины
құс	102,6	105,0	103,0	96,3	107,0	птица
<b>Шикі сүт</b>						<b>Молоко сырое</b>
сиырдың	109,9	127,6	102,9	102,5	109,6	коровье
биенің	111,8	144,4	108,6	104,8	108,0	кобылье
түйенің	115,3	126,7	132,5	113,3	101,2	верблюжье
Тауық жұмыртқасы	99,1	102,9	96,2	105,0	92,8	Яйца куриные
Бал	122,6	106,8	106,1	99,2	99,0	Мед
Қойдан қырқылған жүн	102,8	113,1	113,3	102,2	98,8	Шерсть стриженная с овцы
Елтірілі қозы терісі	99,3	120,9	131,3	102,1	103,2	Шкурки ягнят смушковых

**Өнімнің жекелеген түрлерін өткізу бағасының индексі**  
**Индексы цен реализации на отдельные виды продукции**

кезең соңына, өткен жылғы желтоқсанға пайызбен

на конец периода, в процентах к декабрю предыдущего года

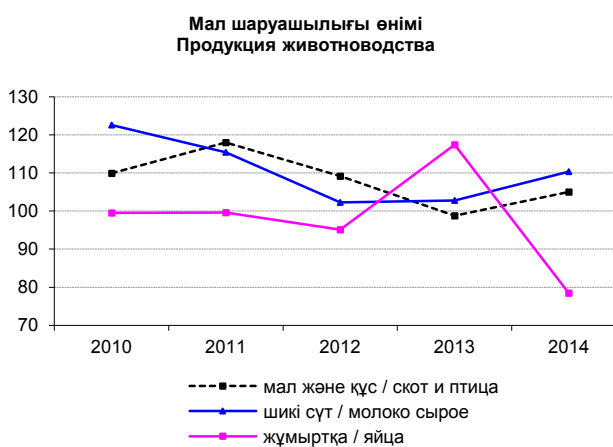
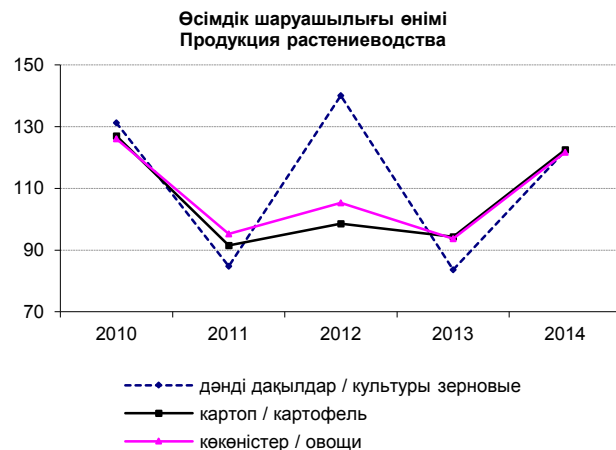

**1.7 2014 жылы ауыл шаруашылығы өнімінің жекелеген түрлерін өткізу бағасының индексі**  
**Индексы цен реализации на отдельные виды продукции сельского хозяйства в 2014 году**

пайызбен

в процентах

	Қаңтар Январь	Ақпан Февраль	Наурыз Март	Сәуір Апрель	Мамыр Май	Маусым Июнь	
Өткен айға К предыдущему месяцу							
<b>Дәнді дақылдар</b>							<b>Культуры зерновые</b>
бидай	99,3	100,0	102,4	102,6	102,9	102,4	пшеница
қатты бидай	98,0	98,6	99,1	100,5	100,8	100,5	пшеница твердая
жұмсақ бидай	99,4	100,1	102,6	102,7	103,0	102,5	пшеница мягкая
жүгері	98,8	98,2	101,2	100,7	98,8	98,9	кукуруза
арпа	98,2	100,4	101,1	100,7	100,9	101,1	ячмень
қара бидай	92,5	100,3	88,8	100,5	100,0	100,0	рожь
сұлы	98,4	98,5	99,8	102,2	98,9	101,5	овес
тары	100,0	100,0	100,0	100,0	100,1	100,0	просо
қарақұмық	87,5	92,5	100,0	99,9	99,9	99,1	гречиха
Соя бұршақтары	99,1	100,0	100,0	100,7	98,6	100,3	Бобы соевые
<b>Майлы тұқымдар</b>							<b>Семена масличные</b>
күнбағыс тұқымдары	97,8	100,5	100,1	100,1	102,7	100,1	семена подсолнечника
мақсары тұқымдары	100,0	100,3	100,0	100,6	100,0	100,0	семена сафлора
Күріш	100,2	100,0	100,0	102,8	100,0	100,2	Рис
<b>Көкөністер</b>							<b>Овощи</b>
қырыққабат	99,9	104,2	106,5	102,2	100,5	100,4	капуста
қияр	101,9	101,1	107,9	96,6	85,9	94,2	огурцы
қызанақ	101,2	102,7	99,5	103,0	97,5	100,8	помидоры
асханалық сәбіз	101,6	102,5	103,3	101,9	100,2	102,4	морковь столовая
басты пияз	102,9	106,5	104,5	100,0	100,2	100,4	лук репчатый
асханалық қызылша	102,0	101,0	101,7	101,5	102,5	101,6	свекла столовая
Қауын және қарбыз	100,0	100,0	100,0	100,0	100,0	102,5	Дыни и арбузы
Картоп	103,3	99,3	104,6	103,8	103,6	101,8	Картофель
<b>Мал және құс</b>							<b>Скот и птица</b>
ірі қара мал	99,5	100,5	100,9	99,7	99,3	100,4	скот крупный рогатый
жылқы	100,7	100,9	100,3	99,6	100,1	99,7	лошади
түйе	100,6	100,1	105,5	100,0	100,7	100,5	верблюды
қой	99,7	100,7	100,3	100,8	100,1	100,0	овцы
шошқа	101,0	99,7	100,1	101,1	101,9	100,1	свиньи
құс	102,7	98,8	102,6	97,9	101,7	100,5	птица
<b>Шикі сүт</b>							<b>Молоко сырое</b>
сиырдың	102,2	102,9	100,7	99,8	100,0	99,1	коровье
биенің	100,9	99,1	102,7	101,0	100,2	100,6	кобылье
түйенің	101,9	101,8	101,8	103,5	97,7	103,1	верблюжье
Тауық жұмыртқасы	97,2	86,9	100,3	99,7	82,8	106,1	Яйца куриные
Қойдан қырылған жүн	100,0	100,0	100,0	100,0	101,0	101,0	Шерсть стриженная с овцы

Жалғасы

Продолжение

	Шілде Июль	Тамыз Август	Қыркүйек Сентябрь	Қазан Октябрь	Қараша Ноябрь	Желтоқсан Декабрь	
<b>Дәнді дақылдар</b>							<b>Культуры зерновые</b>
бидай	102,4	101,7	102,3	102,0	102,2	102,2	пшеница
қатты бидай	100,2	100,6	102,6	103,5	104,5	107,5	пшеница твердая
жұмсақ бидай	102,5	101,7	102,3	101,9	102,1	101,9	пшеница мягкая
жүгері	100,0	101,7	100,6	100,0	102,2	106,4	кукуруза
арпа	100,8	102,5	102,6	100,3	99,2	101,5	ячмень
қара бидай	100,0	100,0	102,8	99,4	107,6	102,7	рожь
сұлы	100,5	100,1	100,1	99,8	99,8	98,0	овес
тары	100,0	100,0	100,0	100,0	100,4	101,2	просо
қарақұмық	100,0	100,2	100,1	100,0	99,0	106,4	гречиха
Соя бұршақтары	98,7	100,0	100,0	100,0	102,2	102,1	Бобы соевые
<b>Майлы тұқымдар</b>							<b>Семена масличные</b>
күнбағыс тұқымдары	96,7	99,2	98,3	100,0	99,0	101,2	семена подсолнечника
мақсары тұқымдары	100,4	100,0	102,0	100,0	104,4	102,7	семена сафлора
Күріш	100,0	100,3	101,1	103,3	105,3	105,0	Рис
<b>Көкөністер</b>							<b>Овощи</b>
қырыққабат	99,9	93,2	97,6	105,8	107,4	103,2	капуста
қияр	94,9	96,3	108,4	104,5	101,6	109,6	огурцы
қызанақ	95,8	106,3	94,2	107,3	105,5	103,5	помидоры
асханалық сәбіз	100,8	99,7	98,9	98,7	104,8	100,6	морковь столовая
басты пияз	104,7	99,6	101,1	104,3	107,8	102,3	лук репчатый

Жалғасы

Продолжение

	Шілде Июль	Тамыз Август	Қыркүйек Сентябрь	Қазан Октябрь	Қараша Ноябрь	Желтоқсан Декабрь	
асханалық қызылша	100,3	99,2	95,9	104,6	101,2	102,2	свекла столовая
Қауын және қарбыз	99,0	99,5	101,2	100,2	100,0	100,0	Дыни и арбузы
Картоп	99,5	98,8	94,7	98,9	110,1	102,9	Картофель
<b>Мал және құс</b>							<b>Скот и птица</b>
ірі қара							
мал	100,2	100,3	100,2	100,6	100,7	100,5	скот крупный рогатый
жылқы	100,0	101,1	99,8	101,3	100,4	100,4	лошади
түйе	99,9	101,8	100,0	102,7	100,7	100,5	верблюды
қой	99,9	100,1	100,3	100,0	100,5	100,1	овцы
шошқа	102,1	103,2	99,6	101,3	98,4	97,8	свиньи
құс	103,1	104,7	101,9	99,8	99,0	99,3	птица
<b>Шикі сүт</b>							<b>Молоко сырое</b>
сиырдың	99,6	100,0	101,1	101,6	101,1	101,9	коровье
биенің	100,3	100,0	100,0	98,1	99,0	100,0	кобылье
түйенің	97,7	101,2	100,7	100,1	99,9	101,1	верблюжье
Тауық жұмыртқасы	104,0	101,5	93,6	101,6	99,3	105,8	Яйца куриные
Қойдан қырқылған жүн	96,7	100,0	100,0	100,0	100,0	100,0	Шерсть стриженная с овцы

Жалғасы

Продолжение

	Қаңтар Январь	Ақпан Февраль	Наурыз Март	Сәуір Апрель	Мамыр Май	Маусым Июнь	
Өткен жылғы тиісті айға К соответствующему месяцу предыдущего года							
<b>Дәнді дақылдар</b>							<b>Культуры зерновые</b>
бидай	77,8	76,2	78,0	81,0	84,3	87,2	пшеница
қатты бидай	82,5	79,9	80,0	80,4	81,7	81,1	пшеница твердая
жұмсақ бидай	77,6	76,1	77,9	81,0	84,4	87,5	пшеница мягкая
жүгері	96,7	93,8	94,5	95,0	93,9	92,8	кукуруза
арпа	91,1	89,7	89,7	89,4	89,5	90,9	ячмень
қара бидай	87,5	87,8	78,0	78,4	78,4	78,4	рожь
сұлы	103,1	100,0	98,6	99,1	98,0	99,6	овес
тары	88,4	88,4	89,2	89,2	89,4	91,4	просо
қарақұмық	77,6	71,8	71,8	71,8	72,8	74,1	гречиха
Соя бұршақтары	103,6	101,6	99,8	99,9	99,4	99,1	Бобы соевые
<b>Майлы тұқымдар</b>							<b>Семена масличные</b>
күнбағыс тұқымдары	98,9	98,9	96,6	95,4	94,0	90,4	семена подсолнечника
мақсары тұқымдары	95,8	94,1	94,1	93,7	91,8	91,4	семена сафлора
Күріш	103,4	103,2	103,2	105,8	105,8	105,6	Рис
<b>Көкөністер</b>							<b>Овощи</b>
қырыққабат	89,9	88,0	91,9	91,6	90,2	90,3	капуста
қияр	87,8	84,3	89,9	98,6	87,5	86,7	огурцы
қызанақ	91,1	92,8	91,7	94,3	97,9	104,4	помидоры
асханалық сәбіз	97,6	97,8	100,6	103,0	102,8	105,3	морковь столовая
басты пияз	99,4	104,5	107,9	108,5	108,2	109,1	лук репчатый
асханалық ызылша	103,3	101,1	101,3	102,9	104,6	106,3	свекла столовая
Қауын және қарбыз	117,0	117,0	117,0	117,0	117,0	119,9	Дыни и арбузы
Картоп	94,9	93,2	98,4	101,2	102,8	104,3	Картофель
<b>Мал және құс</b>							<b>Скот и птица</b>
ірі қара							
мал	96,6	96,6	97,4	96,3	96,2	96,5	скот крупный рогатый
жылқы	101,6	102,1	101,8	101,6	102,1	100,6	лошади
түйе	103,4	103,0	108,2	107,9	108,4	108,6	верблюды
қой	105,4	105,5	104,9	105,1	104,1	103,6	овцы
шошқа	103,0	103,1	102,7	104,7	106,8	108,1	свиньи
құс	96,5	94,4	98,3	102,3	105,5	107,3	птица
<b>Шикі сүт</b>							<b>Молоко сырое</b>
сиырдың	103,0	105,9	106,4	107,2	111,2	111,9	коровье
биенің	111,3	110,3	111,9	112,4	112,1	106,8	кобылье
түйенің	94,4	94,4	95,7	98,9	98,4	102,8	верблюжье
Тауық жұмыртқасы	112,7	99,0	94,1	91,3	80,7	100,5	Яйца куриные
Қойдан қырқылған жүн	98,3	98,3	98,0	98,0	99,0	100,7	Шерсть стриженная с овцы

	Шілде Июль	Тамыз Август	Қыркүйек Сентябрь	Қазан Октябрь	Қараша Ноябрь	Желтоқсан Декабрь	
<b>Дәнді дақылдар</b>							<b>Культуры зерновые</b>
бидай	91,1	93,6	100,5	110,7	119,2	124,7	пшеница
қатты бидай	83,4	84,6	89,2	94,7	104,3	117,3	пшеница твердая
жұмсақ бидай	91,5	94,0	101,0	111,6	120,0	125,1	пшеница мягкая
жүгері	92,8	94,4	95,0	96,0	99,8	107,4	кукуруза
арпа	91,8	94,5	98,7	101,4	104,3	109,5	ячмень
қара бидай	77,6	77,6	79,8	84,6	91,1	93,5	рожь
сұлы	102,0	98,9	99,5	101,3	99,1	97,4	овес
тары	91,4	91,4	92,2	91,8	100,6	101,8	просо
қарақұмық	74,8	75,3	75,3	75,3	76,6	84,6	гречиха
Соя бұршақтары	97,7	98,0	98,0	97,8	98,4	101,7	Бобы соевые
<b>Майлы тұқымдар</b>							<b>Семена масличные</b>
күнбағыс тұқымдары	86,5	85,8	84,3	84,1	87,3	95,5	семена подсолнечника
мақсары тұқымдары	91,8	92,0	93,7	102,1	106,4	110,9	семена сафлора
Күріш	105,6	106,7	107,9	108,2	113,9	119,6	Рис
<b>Көкөністер</b>							<b>Овощи</b>
қырыққабат	90,2	86,5	88,2	109,9	119,9	121,8	капуста
қияр	87,4	93,7	104,3	103,5	98,6	100,2	огурцы
қызанақ	101,8	106,5	104,1	112,9	116,9	117,7	помидоры
асханалық сәбіз	106,1	105,0	103,7	112,0	117,2	116,4	морковь столовая
басты пияз	115,5	115,2	116,2	130,9	139,5	139,8	лук репчатый
асханалық қызылша	106,6	105,3	100,5	113,3	112,5	114,4	свекла столовая
Қауын және қарбыз	117,3	100,5	102,5	102,3	102,3	102,3	Дыни и арбузы
Картоп	103,8	101,1	103,3	110,6	122,4	122,5	Картофель
<b>Мал және құс</b>							<b>Скот и птица</b>
ірі қара мал	97,5	98,4	99,4	100,3	102,4	102,7	скот крупный рогатый
жылқы	101,0	102,0	101,9	104,2	104,0	104,5	лошади
түйе	108,5	110,3	110,3	112,8	113,3	113,6	верблюды
қой	103,8	103,6	103,6	103,0	103,3	102,6	овцы
шошқа	111,0	115,3	112,8	113,5	110,8	106,4	свиньи
құс	110,6	115,5	118,7	114,3	111,4	112,4	птица
<b>Шикі сүт</b>							<b>Молоко сырое</b>
сиырдың	111,9	112,7	112,7	112,2	111,3	110,3	коровье
биенің	108,0	107,9	107,9	105,8	101,8	101,9	кобылье
түйенің	101,9	101,4	104,1	105,9	107,9	111,0	верблюжье
Тауық жұмыртқасы	106,7	102,5	91,5	88,6	76,4	78,5	Яйца куриные
Қойдан қырқылған жүн	97,6	100,8	98,6	98,6	98,6	98,6	Шерсть стриженная с овцы

## Ауыл шаруашылығы өнімінің жекелеген түрлерін өткізу бағасының индексі

## Индекс цен реализации на отдельные виды продукции сельского хозяйства

кезең соңына, өткен жылғы желтоқсанға пайызбен

на конец периода, в процентах к декабрю предыдущего года

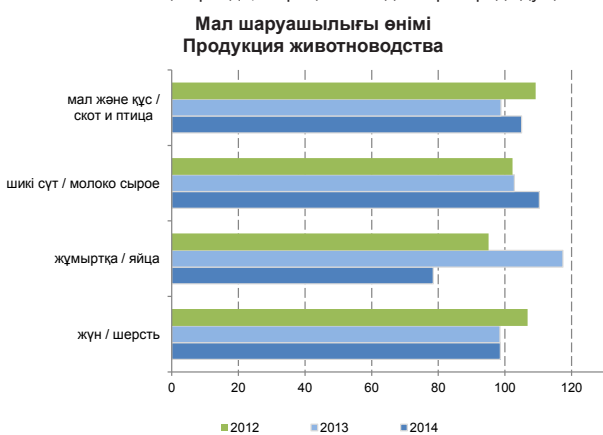
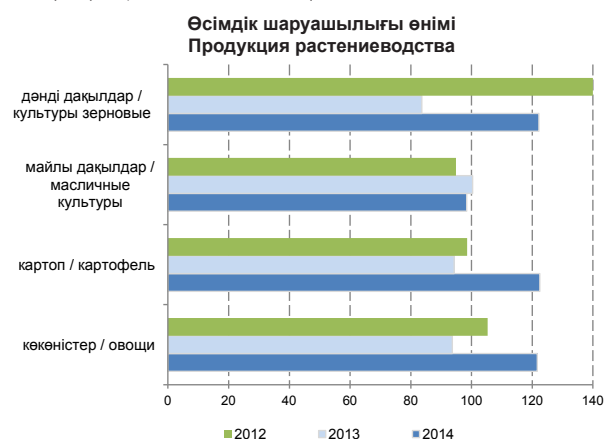

**1.8 Ауыл шаруашылық құралымдары үшін өндірістік-техникалық мақсаттағы өнім мен қызметтің баға индексі**  
**Индекс цен на продукцию производственно-технического назначения и услуги для сельскохозяйственных формирований**

өткен жылға пайызбен

в процентах к предыдущему году

	2010	2011	2012	2013	2014	
<b>Ауылшаруашылық құралымдары үшін өндірістік-техникалық мақсаттағы өнім мен қызметтері</b>	115,3	115,7	103,9	108,0	100,1	<b>Продукция производственно-технического назначения и услуги для сельскохозяйственных формирований</b>
өнеркәсіп өнімі	115,7	115,7	103,9	108,0	100,2	продукция промышленная
ауылшаруашылық құралымдарына көрсетілген қызметтері	111,7	115,3	105,6	103,6	100,6	услуги, оказанные сельхозформированиям
сатып алынған ауыл шаруашылығы өнімі	110,7	117,2	98,5	123,3	97,4	приобретенная продукция сельского хозяйства
Негізгі өндірістік қорларды құратын ресурстар	107,6	108,2	104,1	99,8	98,8	Ресурсы, составляющие основные производственные фонды
Өндірістік айналым қорларын құратын ресурстар	115,9	116,3	103,9	108,7	100,2	Ресурсы, составляющие оборотные производственные фонды

**Ауыл шаруашылығы өнімін өткізу және ауылшаруашылық құралымдарының өнеркәсіп өнімі мен қызметтерін сатып алу бағасының индекстері**  
**Индексы цен реализации на продукцию сельского хозяйства и приобретения сельхозформированиями промышленной продукции и услуг**

өткен жылға пайызбен

в процентах к предыдущему году

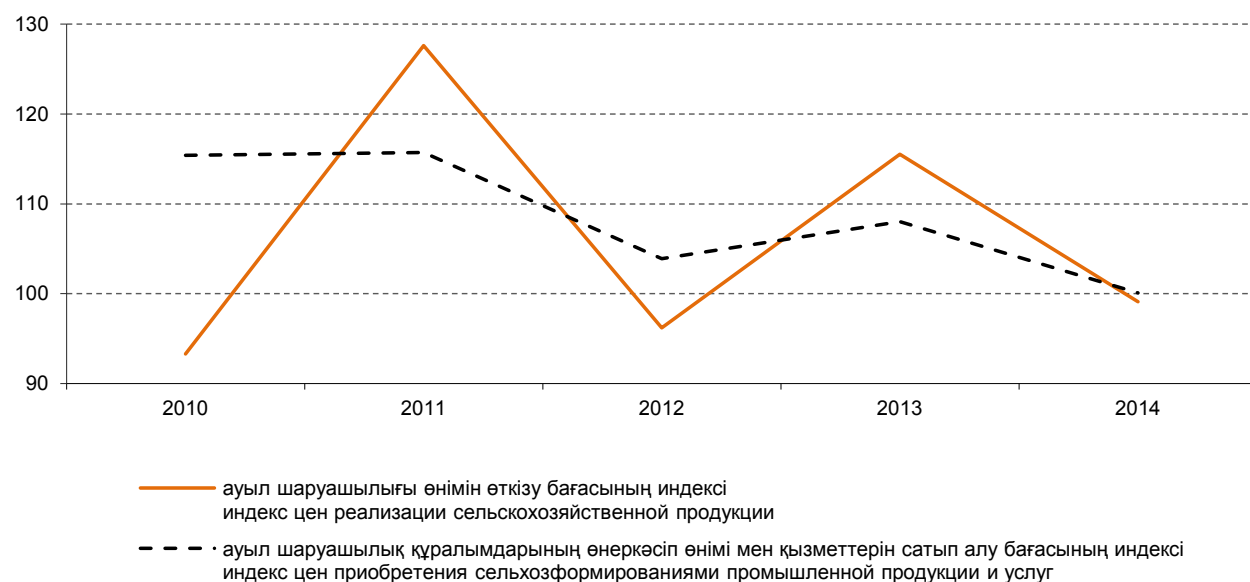

**1.9 Ауылшаруашылық құралымдары сатып алған өнеркәсіп өнімі мен қызметтерінің негізгі түрлері бағасының индексі**  
**Индекс цен на основные виды промышленной продукции и услуги для сельскохозяйственных формирований**

өткен жылға пайызбен

в процентах к предыдущему году

	2010	2011	2012	2013	2014	
<b>Сатып алынған өнеркәсіп өнімі</b>						<b>Приобретенная промышленная продукция</b>
ауыл және орман шаруашылығына арналған машиналар	107,9	107,9	104,0	99,4	93,2	машины для сельского и лесного хозяйства
тракторлар	106,7	107,9	102,4	98,7	111,9	тракторы
автомобильдер	107,2	105,7	99,7	99,5	150,2	автомобили
Резеңке шиналар және камералар	109,3	116,3	100,4	101,4	83,4	Шины и камеры резиновые
Ауыл шаруашылығына арналған машина бөлшектері	107,8	113,1	100,0	100,0	100,0	Части машин для сельского хозяйства

	2010	2011	2012	2013	2014	
Тыңайтқыштар мен азоттық қоспалар	106,1	106,7	110,2	101,5	100,4	Удобрения и соединения азотные
азоттық тыңайтқыштар	106,1	106,7	110,7	103,6	94,6	азотные удобрения
Фосфорлық тыңайтқыштар	106,4	107,1	113,6	100,8	100,0	фосфорные удобрения
калий тыңайтқыштары	99,5	105,0	110,2	101,5	100,4	калийные удобрения
Пестицидтер және агрохимия өнімдері	108,4	108,5	101,1	98,7	89,5	Пестициды и агрохимические продукты
инсектицидтер	103,3	105,3	84,4	90,3	97,8	инсектициды
гербицидтер	109,7	109,0	102,7	98,9	86,3	гербициды
өңуге қарсы құралдар, өсімдіктің өсуін реттеуіштер	105,0	125,1	93,4	101,1	107,6	средства против прорастания, регуляторы роста растений
дезинфекция құралдары	106,6	105,0	100,0	100,0	100,0	средства дезинфекционные
фунгицидтер	103,9	105,3	100,0	100,0	100,8	фунгициды
Ауылшаруашылық жануарларына арналған дайын азықтар	103,5	116,7	97,1	137,7	87,7	Корма готовые для животных сельскохозяйственных
шошқаға арналған дайын жемшөп	98,3	101,9	106,5	137,0	91,2	корма готовые для свиней
ірі қара малға арналған дайын жемшөп	112,8	114,9	102,3	135,7	98,8	корма готовые для скота крупного рогатого
үй құсына арналған дайын жемшөп	103,5	116,7	97,1	137,8	87,6	корма готовые для птицы домашней
<b>Өзге де өнеркәсіп өнімдері</b>						<b>Прочая промышленная продукция</b>
сүрек және сүректен жасалған бұйымдар	111,5	145,3	103,1	99,5	90,1	древесина и изделия из древесины
металл емес минералдық бұйымдар	106,0	109,7	108,5	104,0	99,5	изделия минеральные неметаллические
негізгі металдар	101,3	107,5	98,5	99,7	103,1	металлы основные
дайын металл бұйымдар, машиналар мен жабдықтардан басқа	113,9	114,2	104,5	101,1	104,7	изделия металлические готовые, кроме машин и оборудования
Энергия ресурстары	121,0	116,9	105,5	100,2	103,5	Энергоресурсы
Мұнай өңдеу өнімдері	118,0	114,0	102,0	95,4	100,6	Продукты переработки нефти
бензин	110,9	122,2	101,7	91,7	100,7	бензин
газойл (дизельдік отын)	121,9	113,3	133,3	95,6	100,9	газойли (дизельное топливо)
отындық мазут	125,6	100,1	102,8	93,5	104,4	мазут топочный
сұйытылған пропан мен бутан	117,1	105,5	110,2	90,1	111,0	пропан и бутан сжиженный
Тас көмір	110,2	115,0	97,7	99,5	103,1	Уголь каменный
Табиғи газ	118,5	107,7	110,5	97,8	103,9	Газ природный
Электр энергиясы	124,5	120,4	109,5	105,6	106,7	Электроэнергия
<b>Ауыл шаруашылық құралымдарына көрсетілген қызметтері</b>						<b>Услуги, оказанные сельхозформированиям</b>
агромелиоративті жұмыстар жүргізу бойынша қызметтер	105,7	110,4	...	...	...	услуги по проведению работ агромелиоративных
орман және ауылшаруашылығына арналған машиналарды жөндеу және техникалық қызмет көрсету бойынша қызметтер	108,4	110,3	112,7	99,9	102,2	услуги по ремонту и техническому обслуживанию машин для сельского и лесного хозяйства
автомобильдерді жөндеу және техникалық қызмет көрсетулер	113,1	113,3	108,1	99,9	102,2	услуги по техническому обслуживанию и ремонту средств автотранспортных
автомобиль көлігінің жүк тасымалдау бойынша қызметтері	113,3	117,3	104,6	104,4	100,5	услуги автомобильного транспорта по грузовым перевозкам
почталық, курьерлік және байланыс қызметтері	108,6	102,0	99,3	102,7	100,5	услуги почтовые, курьерские и связи
ветеринарлық қызметтері	103,9	115,3	...	...	...	услуги ветеринарные
<b>Сатып алынған ауыл шаруашылығы өнімі</b>						<b>Приобретенная продукция сельского хозяйства</b>
тұқымдар мен отырғызылатын материалдар	112,3	117,6	86,1	129,8	96,4	семена и посадочный материал
жемшөп	112,7	118,9	104,8	137,0	90,8	корма
тірі малдар	106,7	115,3	109,0	103,0	104,5	животные живые

**1.10 Ауыл шаруашылығы өнімін өткізудің орташа бағасы**  
**Средние цены реализации на продукцию сельского хозяйства**

тоннасына теңгемен

в тенге за тонну

	2010	2011	2012	2013	2014	
Кезең соңына						
На конец периода						
<b>Дәнді дақылдар</b>						<b>Культуры зерновые</b>
бидай	26 196	22 069	31 860	26317	31 930	пшеница
қатты бидай	30 298	32 240	35 321	33638	36 480	пшеница твдая
жұмсақ бидай	25 959	21 480	31 659	25948	31 701	пшеница мягкая
жүгері	23 297	29 667	30 284	29613	31 287	кукуруза
арпа	14 609	17 615	21 475	22966	23 512	ячмень
қара бидай	20 304	20 970	26 408	29442	28 122	рожь
сұлы	12 270	19 843	19 733	18337	16 317	овес
тары	14 499	24 325	27 817	24705	23 158	просо
қарақұмық	50 110	79 428	72 331	64 108	33 157	гречиха
Бұршақ	34 547	33 665	36 736	34 623	38 210	Горох
Соя бұршақтары	47 607	51 842	61 406	70 559	72 990	Бобы соевые
<b>Майлы тұқымдар</b>						<b>Семена масличные</b>
күнбағыс тұқымдары	53 039	68 003	61 291	69 812	55 413	семена подсолнечника
мақсары тұқымдары	27 362	31 447	35 958	35 660	40 635	семена сафлора
Күріш	44 362	33 573	36 756	37 827	45 994	Рис
<b>Көкөністер</b>						<b>Овощи</b>
қырыққабат	38 363	36 238	38 242	38 519	43 434	капуста
қияр	60 541	61 162	84 099	86 789	88 709	огурцы
қызанақ	57 978	70 081	111 715	115 212	127 789	помидоры
асханалық сәбіз	54 211	49 100	56 506	52 259	59 906	морковь столовая
басты пияз	35 060	40 283	39 280	32 799	43 785	лук репчатый
асханалық қызылша	48 523	50 360	53 044	52 677	55 806	свекла столовая
Темекі	230 000	225 000	369 327	392 325	376 938	Табак
Қант қызылшасы	10 081	10 006	11 140	9 424	7 588	Сахарная свекла
Мақта	99 455	77 871	72 208	80 708	79 109	Хлопок
Қауын және қарбыз	19 066	18 836	22 849	27 303	29 263	Дыни и арбузы
Картоп	52 085	49 612	48 054	45 347	55 429	Картофель
Кесіп алынған гүлдер (мың дана)	44 391	83 563	150 000	363 830	439299	Цветы срезанные (тыс. штук)
<b>Жеміс-жидек</b>						<b>Фрукты и ягоды</b>
дәнекті жемістер	70 063	71 081	77 867	100 100	69 979	плоды косточковые
шекілдеуікті жемістер	67 933	73 639	82 419	69 979	140 945	плоды семечковые
жеміс дақылдарының жидектері	182 321	234 271	245 441	250 000	250 000	плоды культур ягодных
Жүзім	49 821	53 071	80 839	124 835	134 993	Виноград
<b>Мал және құс (тірілей салмақта)</b>						<b>Скот и птица (в живом весе)</b>
ірі қара мал	286 311	351 759	399 127	410 595	399 064	скот крупный рогатый
жылқы	350 603	457 989	490 762	491 254	552 735	лошади
түйе	275 257	498 138	525 551	475 204	546 111	верблюды
қой	262 198	343 823	397 705	437 002	456 548	овцы
шошқа	310 455	326 670	381 518	359 005	435 084	свиньи
құс	219 405	223 454	236 242	234 173	311 130*	птица
<b>Шикі сүт</b>						<b>Молоко сырое</b>
сиырдың	55 590	66 879	69 040	72 459	81 664	коровье
биенің	232 082	291 997	290 083	362 387	367 228	кобылье
түйенің	176 006	308 734	406 383	379 237	428 188	верблюжье
Бал	841 618	917 809	1 017 990	980 930	980 930	Мед
Тауық жұмыртқасы (мың данасына)	12 308	12 531	12 297	15 342	12 835	Яйца куриные (за тыс. штук)
Қойдан қырқылған жүн (нақты салмақта)	108 909	140 692	153809	153 468	161 296	Шерсть стриженная с овцы (в физической массе)
Елтірілі қозы терісі (мың данасына)	523 217	488 349	499 039	513 075	529 712	Шкурки ягнят смушковых (за тыс. штук)
Жылына орта есеппен						
В среднем за год						
<b>Дәнді дақылдар</b>						<b>Культуры зерновые</b>
бидай	21 830	28 995	26 917	31 509	30 283	пшеница
қатты бидай	27 930	35 916	29 531	35 450	31 824	пшеница твердая
жұмсақ бидай	20 868	27 907	25 546	29 823	29 492	пшеница мягкая
жүгері	22 541	27 094	28 933	30 533	29 312	кукуруза
арпа	13 599	17 001	18 641	24 120	22 802	ячмень
қара бидай	19 915	21 005	25 286	29 085	25 851	рожь

Жалғасы

Продолжение

	2010	2011	2012	2013	2014	
сұлы	12 201	19 500	18 978	18 227	16 637	овес
тары	14 492	25 037	26 808	27 264	22 808	просо
қарақұмық	32 951	90 076	72 910	68 569	32 607	гречиха
Бұршақ	27 887	35 567	35 235	33 912	37 595	Горох
Соя бұршақтары	46 125	50 747	55 520	70 267	70 153	Бобы соевые
<b>Майлы тұқымдар</b>						<b>Семена масличные</b>
күнбағыс тұқымдары	43 599	66 685	60 570	72 099	57 781	семена подсолнечника
мақсары тұқымдары	26 863	31 230	33 197	38 539	38 220	семена сафлора
Күріш	46 558	34 629	36 808	37 230	41 066	Рис
<b>Көкөністер</b>						<b>Овощи</b>
қырыққабат	33 701	45 095	34 222	40 827	40 231	капуста
қияр	55 373	62 682	76 136	84 545	94 627	огурцы
қызанақ	53 639	66 150	113 574	115 269	117 805	помидоры
асханалық сәбіз	40 566	58 962	51 288	55 966	57 313	морковь столовая
басты пияз	31 568	41 056	39 314	34 338	38 420	лук репчатый
асханалық қызылша	42 113	55 036	48 401	54 963	54 980	свекла столовая
Темекі	230 000	226 000	493 816	369 920	373 860	Табак
Қант қызылшасы	9 430	10 333	10 033	10 970	7 312	Сахарная свекла
Мақта	99 127	92 646	76 695	78 890	79 658	Хлопок
Қауын және қарбыз	17 594	19 444	20 679	24 779	28 990	Дыни и арбузы
Картоп	45 059	60 450	46 039	49 262	52 088	Картофель
Кесіп алынған гүлдер (мың дана)	56 239	83 340	166 667	363 830	413 843	Цветы срезанные (тыс. штук)
<b>Жеміс-жидек</b>						<b>Фрукты и ягоды</b>
сүйекті жемістер	63 054	70 253	75 329	96 650	69 979	плоды косточковые
шекілдеуікті жемістер	55 445	72 455	71 731	68 567	125 798	плоды семечковые
жеміс дақылдарының жидектері	180 991	216 280	245 441	248 642	246 604	плоды культур ягодных
Жүзім	45 152	53 531	73 825	103 891	134 274	Виноград
<b>Мал және құс (тірілей салмақта)</b>						<b>Скот и птица (в живом весе)</b>
ірі қара мал	276 294	327 427	383 355	417 106	398 978	скот крупный рогатый
жылқы	333 783	414 132	472 437	491 378	541 947	лошади
түйе	252 577	419 389	510 114	473 337	520 230	верблюды
қой	248 177	311 865	379 074	419 410	452 139	овцы
шошқа	302 372	319 142	389 833	349 885	420 576	свиньи
құс	214 330	225 731	233 895	230 241	288 358*	птица
<b>Шикі сүт</b>						<b>Молоко сырое</b>
сиырдың	47 555	63 180	66 264	68 930	78 223	коровье
биенің	179 225	269 294	291 710	335 145	373 010	кобылье
түйенің	160 419	270 056	366 419	409 803	417 833	верблюжье
Бал	835 932	893 122	1 016 933	990 413	980 930	Мед
Тауық жұмыртқасы (мың данасына)	11 293	11 864	11 803	13 121	13 066	Яйца куриные (за тыс. штук)
Қойдан қырқылған жүн (нақты салмақта)	107 003	125 120	149 483	155 809	162 870	Шерсть стриженная с овцы (в физической массе)
Елтірілі қозы терісі (мың данасына)	522 687	423 565	495 655	502 531	528 429	Шкурки ягнят смушковых (за тыс. штук)

\* Сойыс салмақта.

В убойном весе.

### 1.11 2014 жылы ауыл шаруашылығы өнімін өткізу орташа бағасы Средние цены реализации на продукцию сельского хозяйства в 2014 году

тоннасына теңгемен

в тенге за тонну

	Қаңтар Январь	Ақпан Февраль	Наурыз Март	Сәуір Апрель	Мамыр Май	Маусым Июнь	
<b>Дәнді дақылдар</b>							<b>Культуры зерновые</b>
бидай	25 412	25 425	26 026	26 707	27 473	28 135	пшеница
қатты бидай	30 473	30 042	29 775	29 922	30 173	30 332	пшеница твердая
жұмсақ бидай	25 157	25 192	25 837	26 545	27 336	28 024	пшеница мягкая
жүгері	28 771	28 249	28 588	28 788	28 448	28 132	кукуруза
арпа	21 073	21 160	21 388	21 528	21 719	21 964	ячмень
қара бидай	27 815	27 911	24 792	24 921	24 921	24 921	рожь
сұлы	16 483	16 230	16 203	16 554	16 365	16 609	овес
тары	22 758	22 758	22 758	22 758	22 788	22 788	просо
қарақұмық	34 294	31 716	31 716	31 699	31 681	31 407	гречиха
Соя бұршақтары	71 157	71 157	71 157	71 670	70 690	70 918	Бобы соевые
<b>Майлы тұқымдар</b>							<b>Семена масличные</b>
күнбағыс тұқымдары	56 716	56 981	57 019	57 058	58 578	58 624	семена подсолнечника

Жалғасы

Продолжение

	Қаңтар Январь	Ақпан Февраль	Наурыз Март	Сәуір Апрель	Мамыр Май	Маусым Июнь	
мақсары тұқымдары	36 627	36 752	36 752	36 976	36 976	36 976	семена сафлора
Күріш	38 533	38 533	38 533	39 598	39 598	39 677	Рис
<b>Көкөністер</b>							<b>Овощи</b>
қырыққабат	35 643	37 128	39 528	40 413	40 626	40 801	капуста
ашық жерде өсірілген қияр	64 248	64 248	64 248	64 248	64 248	63 252	огурцы открытого грунта
жабық жерде өсірілген қияр	250 333	257 261	309 102	284 906	189 071	161 338	огурцы закрытого грунта
ашық жерде өсірілген қызанақ	80 881	80 881	80 881	80 881	80 881	80 881	помидоры открытого грунта
жабық жерде өсірілген қызанақ	191 040	202 381	200 372	213 000	202 096	205 727	помидоры закрытого грунта
асханалық сәбіз	52 276	53 598	55 385	56 458	56 552	57 923	морковь столовая
басты пияз	32 217	34 316	35 868	35 855	35 937	36 078	лук репчатый
асханалық қызылша	49 750	50 245	51 078	51 859	53 169	54 013	свекла столовая
Қауын және қарбыз	28 610	28 610	28 610	28 610	28 610	29 315	Дыни и арбузы
Картоп	46 741	46 393	48 510	50 350	52 154	53 080	Картофель
<b>Мал және құс (тірілей салмақта)</b>							<b>Скот и птица (в живом весе)</b>
ірі қара мал	395 865	393 461	395 297	393 503	391 005	392 844	скот крупный рогатый
жылқы	533 525	537 790	539 578	537 227	537 857	536 448	лошади
түйе	483 585	483 591	510 149	510 277	513 617	516 321	верблюды
қой	443 323	446 398	447 893	451 684	452 102	452 100	овцы
шошқа	411 675	411 863	412 181	416 679	424 708	425 260	свины
құс (сойыс салмақта)	284 330	280 945	288 197	282 014	286 892	288 248	птица (в убойном весе)
<b>Шикі сүт</b>							<b>Молоко сырое</b>
сиырдың	75 626	77 849	78 421	78 242	78 279	77 570	коровье
биенің	363 497	360 209	369 850	373 725	374 553	376 869	кобылье
түйенің	393 277	400 459	407 806	421 919	412 119	424 877	верблюжье
Бал	980 930	980 930	980 930	980 930	980 930	980 930	Мед
Тауық жұмыртқасы (мың данасына)	15 897	13 820	13 863	13 827	11 454	12 157	Яйца куриные (за тыс. штук)
Қойдан қырылған жүн (нақты салмақта)	163 575	163 575	163 575	163 575	165 178	166 759	Шерсть стриженная с овцы (в физической массе)
Елтірілі қозы терісі (мың данасына)	517 671	517 671	517 671	517 671	517 671	517 671	Шкурки ягнят смушковых (за тыс. штук)

Жалғасы

Продолжение

	Шілде Июль	Тамыз Август	Қыркүйек Сентябрь	Қазан Октябрь	Қараша Ноябрь	Желтоқсан Декабрь	
<b>Дәнді дақылдар</b>							<b>Культуры зерновые</b>
бидай	28 803	29 288	29 967	30 558	31 233	31 930	пшеница
қатты бидай	30 398	30 588	31 378	32 481	33 942	36 480	пшеница твердая
жұмсақ бидай	28 723	29 222	29 895	30 461	31 096	31 701	пшеница мягкая
жүгері	28 132	28 606	28 783	28 783	29 403	31 287	кукуруза
арпа	22 136	22 683	23 282	23 355	23 162	23 512	ячмень
қара бидай	24 921	24 921	25 616	25 450	27 388	28 122	рожь
сұлы	16 688	16 710	16 727	16 698	16 657	16 317	овес
тары	22 788	22 788	22 788	22 788	22 889	23 158	просо
қарақұмық	31 407	31 475	31 499	31 487	31 164	33 157	гречиха
Соя бұршақтары	69 963	69 963	69 963	69 963	71 477	72 990	Бобы соевые
<b>Майлы тұқымдар</b>							<b>Семена масличные</b>
күнбағыс тұқымдары	56 679	56 244	55 283	55 302	54 776	55 413	семена подсолнечника
мақсары тұқымдары	37 136	37 136	37 883	37 887	39 554	40 635	семена сафлора
Күріш	39 677	39 811	40 261	41 607	43 792	45 994	Рис
<b>Көкөністер</b>							<b>Овощи</b>
қырыққабат	40 748	37 973	37 053	39 184	42 088	43 434	капуста
ашық жерде өсірілген қияр	60 691	58 711	61 804	65 826	65 826	65 826	огурцы открытого грунта
жабық жерде өсірілген қияр	149 116	141 989	165 361	164 978	174 135	229 632	огурцы закрытого грунта
ашық жерде өсірілген қызанақ	81 788	92 827	87 939	94 901	94 901	94 901	помидоры открытого грунта
жабық жерде өсірілген қызанақ	185 211	180 438	168 402	179 009	203 725	220 090	помидоры закрытого грунта
асханалық сәбіз	58 388	58 196	57 556	56 781	59 522	59 906	морковь столовая
басты пияз	37 773	37 640	38 068	39 689	42 795	43 785	лук репчатый
асханалық қызылша	54 158	53 736	51 536	53 915	54 586	55 806	свекла столовая
Қауын және қарбыз	29 028	28 877	29 219	29 263	29 263	29 263	Дыни и арбузы

Жалғасы

Продолжение

	Шілде Июль	Тамыз Август	Қыркүйек Сентябрь	Қазан Октябрь	Қараша Ноябрь	Желтоқсан Декабрь	
Картоп	52 819	52 200	49 444	48 906	53 858	55 429	Картофель
<b>Мал және құс (тірілей салмақта)</b>							<b>Скот и птица (в живом весе)</b>
ірі қара мал	393 359	395 439	396 270	397 684	399 180	399 064	скот крупный рогатый
жылқы	536 504	542 343	541 417	548 500	550 784	552 735	лошади
түйе	515 776	525 037	525 187	539 485	543 280	546 111	верблюды
қой	451 536	452 210	453 571	453 766	455 871	456 548	овцы
шошқа	434 061	447 995	446 100	452 035	444 797	435 084	свиньи
құс (сойыс салмақта)	297 188	311 219	317 208	316 499	313 191	311 130	птица (в убойном весе)
<b>Шикі сүт</b>							<b>Молоко сырое</b>
сиырдың	77 230	77 203	78 035	79 253	80 157	81 664	коровье
биенің	377 999	377 999	377 999	370 844	367 228	367 228	кобылье
түйенің	415 207	420 268	423 282	423 746	423 522	428 188	верблюжье
Бал	980 930	980 930	980 930	980 930	980 930	980 930	Мед
Тауық жұмыртқасы (мың данасына)	12 642	12 831	12 015	12 213	12 129	12 835	Яйца куриные (за тыс. штук)
Қойдан қырылған жүн (нақты салмақта)	161 271	161 276	161 294	161 294	161 296	161 296	Шерсть стриженная с овцы (в физической массе)
Елтірілі қозы терісі (мың данасына)	529 495	529 688	529 688	529 688	529 712	529 712	Шкурки ягнят смушковых (за тыс. штук)

**1.12 2014 жылы ауыл шаруашылығы өнімінің жекелеген  
түрлерін өткізу бағасының ара салмағы  
Соотношение цен реализации на отдельные виды  
продукции сельского хозяйства в 2014 году**

пайызбен

в процентах

	Қаңтар Январь	Ақпан Февраль	Наурыз Март	Сәуір Апрель	Мамыр Май	Маусым Июнь	
<b>Бидай</b>	100,0	100,0	100,0	100,0	100,0	100,0	<b>Пшеница</b>
Арпа	82,9	83,2	82,2	80,6	79,1	78,1	Ячмень
Сұлы	64,9	63,8	62,3	62,0	59,6	59,0	Овес
Қарақұмық	135,0	124,7	121,9	118,7	115,3	111,6	Гречиха
Күріш	151,6	151,6	148,1	148,3	144,1	141,0	Рис
Қырыққабат	140,3	146,0	151,9	151,3	147,9	145,0	Капуста
Асханалық сәбіз	205,7	210,8	212,8	211,4	205,8	205,9	Морковь столовая
Басты пияз	126,8	135,0	137,8	134,3	130,8	128,2	Лук репчатый
Картоп	183,9	182,5	186,4	188,5	189,8	188,7	Картофель
<b>Ірі қара мал</b>	100,0	100,0	100,0	100,0	100,0	100,0	<b>Скот крупный рогатый</b>
Жылқы	134,8	136,7	136,5	136,5	137,6	136,6	Лошади
Қой	112,0	113,5	113,3	114,8	115,6	115,1	Овцы
Шошқа	104,0	104,7	104,3	105,9	108,6	108,3	Свиньи
Құс	71,8	71,4	72,9	71,7	73,4	73,4	Птица
Шикі сүт	19,1	19,8	19,8	19,9	20,0	19,7	Молоко сырое
Тауық жұмыртқасы	4,0	3,5	3,5	3,5	2,9	3,1	Яйца куриные
Қойдан қырылған жүн	41,3	41,6	41,4	41,6	42,2	42,4	Шерсть стриженная с овцы

Жалғасы

Продолжение

	Шілде Июль	Тамыз Август	Қыркүйек Сентябрь	Қазан Октябрь	Қараша Ноябрь	Желтоқсан Декабрь	
<b>Бидай</b>	100,0	100,0	100,0	100,0	100,0	100,0	<b>Пшеница</b>
Арпа	76,9	77,4	77,7	76,4	74,2	73,6	Ячмень
Сұлы	57,9	57,1	55,8	54,6	53,3	51,1	Овес
Қарақұмық	109,0	107,5	105,1	103,0	99,8	103,8	Гречиха
Күріш	137,8	135,9	134,4	136,2	140,2	144,0	Рис
Қырыққабат	141,5	129,7	123,6	128,2	134,8	136,0	Капуста
Асханалық сәбіз	202,7	198,7	192,1	185,8	190,6	187,6	Морковь столовая
Басты пияз	131,1	128,5	127,0	129,9	137,0	137,1	Лук репчатый
Картоп	183,4	178,2	165,0	160,0	172,4	173,6	Картофель
<b>Ірі қара мал</b>	100,0	100,0	100,0	100,0	100,0	100,0	<b>Скот крупный рогатый</b>
Жылқы	136,4	137,1	136,6	137,9	138,0	138,5	Лошади
Қой	114,8	114,4	114,5	114,1	114,2	114,4	Овцы
Шошқа	110,3	113,3	112,6	113,7	111,4	109,0	Свиньи
Құс	75,6	78,7	80,0	79,6	78,5	78,0	Птица
Шикі сүт	19,6	19,5	19,7	19,9	20,1	20,5	Молоко сырое
Тауық жұмыртқасы	3,2	3,2	3,0	3,1	3,0	3,2	Яйца куриные
Қойдан қырылған жүн	41,0	40,8	40,7	40,6	40,4	40,4	Шерсть стриженная с овцы

## 2. Орман шаруашылығының, ағаш дайындаудың өнімдері және осы саладағы қызметтері бағасының деңгейі мен серпіні

### Уровень и динамика цен на продукцию лесного хозяйства, лесозаготовок и услуги в этих областях

Соңғы үш жылда орман шаруашылығы өнімдері мен қызметтеріне бағаның қозғалысы бір қалыпты болған жоқ: 2012 жылы – 0,8%-ға төмендеді, 2013 жылы – 2,1%, 2014 жылы – 1,8%-ға жоғарылады. Баға серпіні орман шаруашылығы қызметтерінің бағасының тұрақты өсуіне байланысты өңделмеген сүрек бағасының осылай ауытқуының ықпалымен қалыптасты. 2014 жылы орман шаруашылығы саласындағы қызметтер – 0,9%-ға (2013 жылы – 1,8%-ға жоғарылады, ал 2012 жылы – 4%-ға төмендеді) жоғарылады. 2014 жылы өңделмеген сүрек 4,6%-ға (2013 жылы – 3%, 2012 жылы – 10,5%-ға) қымбаттады. Бағаның ең көп өсуі оның негізгі түрлерінен ағаш отынына – 5,7% (2013 жылы – 9%, 2012 жылы – 6,3%), қылқан жапырақ тұқымды бөренелерге – 1,5%-ға (2013 жылы – 5,5%-ға төмендеді, 2012 жылы – 16,9%-ға жоғарылады) қалыптасты.

За последние три года наблюдалось неравномерное движение цен на продукцию и услуги лесного хозяйства: в 2012г. – снижение на 0,8%, в 2013г. – повышение на 2,1%, 2014г. – на 1,8%. Их динамика формировалась под влиянием аналогичных колебаний цен на услуги лесного хозяйства при постоянном росте цен на древесину необработанную. В 2014 году цены на услуги в лесном хозяйстве повысились на 0,9% (в 2013г. – на 1,8%, в 2012г. – снизились на 4%). Древесина необработанная в 2014г. подорожала на 4,6% (в 2013г. – на 3%, 2012г. – на 10,5%). Из основных ее видов наибольшее повышение цен отмечено на топливо древесное на 5,7% (в 2013г. – на 9%, 2012г. – на 6,3%), бревна хвойных пород на 1,5% (в 2013г. – снижение на 5,5%, в 2012г. – повышение на 16,9%).

#### Орман шаруашылығының, ағаш дайындаудың өнімдері және осы саладағы қызметтерге өндіруші кәсіпорындар бағасының өзгеруі

#### Изменение цен предприятий-производителей на продукцию лесного хозяйства, лесозаготовок и услуги в этих областях

кезең соңына, өткен жылғы желтоқсанға  
пайызбен, өсуі+, төмендеуі-

на конец периода, в процентах  
к декабрю предыдущего года, прирост+, снижение-

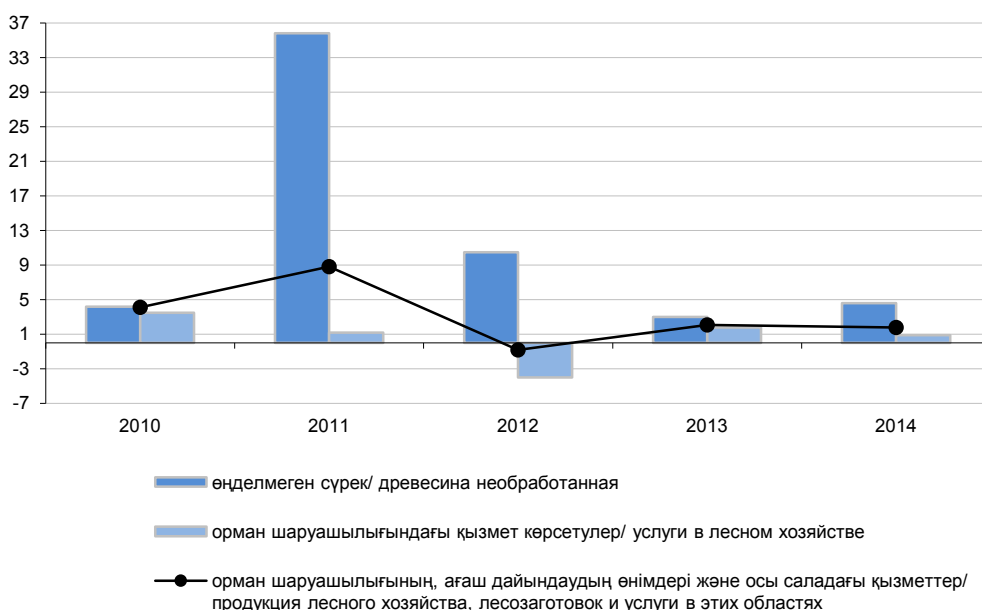

**2.1 Орман шаруашылығының, ағаш дайындаудың өнімдері және осы саладағы қызметтерге  
өндіруші кәсіпорындар бағасының индексі**  
**Индекс цен предприятий-производителей на продукцию лесного хозяйства, лесозаготовок и  
услуги в этих областях**

пайызбен

в процентах

	2010	2011	2012	2013	2014	
Кезең соңына, өткен жылғы желтоқсанға						
На конец периода, к декабрю предыдущего года						
Орман шаруашылығының, ағаш дайындаудың өнімдері және осы саладағы қызметтер	104,1	108,8	99,2	102,1	101,8	Продукция лесного хозяйства, лесозаготовок и услуги в этих областях
Өңделмеген сүрек	104,2	135,8	110,5	103,0	104,6	Древесина необработанная
Қылқан жапырақ тұқымды бөренелер	100,5	152,1	116,9	94,5	101,5	Бревна хвойных пород
Жапырақ тұқымды бөренелер, тропикалық тұқымдылардан басқа	102,1	107,1	103,5	109,7	100,0	Бревна лиственных пород, кроме тропических пород
Ағаш отыны	107,7	118,3	106,3	109,0	105,7	Топливо древесное
Орман шаруашылығындағы қызмет көрсетулер	103,5	101,2	96,0	101,8	100,9	Услуги в лесном хозяйстве
Орман питомниктерінің қызметтері	101,9	101,5	105,6	117,3	100,9	Услуги лесопитомников
Орман шаруашылығы саласындағы қызметтер (орман шаруашылығы және ағаш дайындау)	107,1	101,2	94,6	100,2	100,9	Услуги в области лесного хозяйства (лесоводства и лесозаготовок)
Өткен жылға						
К предыдущему году						
Орман шаруашылығының, ағаш дайындаудың өнімдері және осы саладағы қызметтер	104,7	108,4	100,6	101,0	102,2	Продукция лесного хозяйства, лесозаготовок и услуги в этих областях
Өңделмеген сүрек	105,0	132,6	112,2	104,8	103,5	Древесина необработанная
Қылқан жапырақ тұқымды бөренелер	102,3	148,2	114,9	102,1	97,5	Бревна хвойных пород
Жапырақ тұқымды бөренелер, тропикалық тұқымдылардан басқа	106,4	106,9	103,8	105,5	104,2	Бревна лиственных пород, кроме тропических пород
Ағаш отыны	106,9	115,1	111,4	106,4	106,7	Топливо древесное
Орман шаруашылығындағы қызмет көрсетулер	103,5	101,6	97,3	99,7	101,8	Услуги в лесном хозяйстве
Орман питомниктерінің қызметтері	102,1	103,2	103,1	106,2	112,8	Услуги лесопитомников
Орман шаруашылығы саласындағы қызметтер (орман шаруашылығы және ағаш дайындау)	106,4	101,2	96,3	98,8	100,6	Услуги в области лесного хозяйства (лесоводства и лесозаготовок)
Кезең соңына, 2005 жылғы желтоқсан = 100						
На конец периода, декабрь 2005г. = 100						
Орман шаруашылығының, ағаш дайындаудың өнімдері және осы саладағы қызметтер	134,0	145,8	144,6	147,6	150,3	Продукция лесного хозяйства, лесозаготовок и услуги в этих областях
Өңделмеген сүрек	135,9	184,5	203,9	210,0	219,7	Древесина необработанная
Қылқан жапырақ тұқымды бөренелер	145,6	221,5	258,9	244,6	248,2	Бревна хвойных пород
Жапырақ тұқымды бөренелер, тропикалық тұқымдылардан басқа	108,1	115,7	119,8	131,3	131,3	Бревна лиственных пород, кроме тропических пород
Ағаш отыны	137,8	163,1	173,4	189,0	199,7	Топливо древесное
Орман шаруашылығындағы қызмет көрсетулер	126,2	127,7	122,7	124,9	126,0	Услуги в лесном хозяйстве
Орман питомниктерінің қызметтері	133,0	134,9	142,4	167,1	168,5	Услуги лесопитомников
Орман шаруашылығы саласындағы қызметтер (орман шаруашылығы және ағаш дайындау)	107,8	109,0	103,1	103,3	104,2	Услуги в области лесного хозяйства (лесоводства и лесозаготовок)

	2011	2012	2013	2014	
Кезең соңына, 2010 жылғы желтоқсан =100 На конец периода, декабрь 2010г. =100					
Орман шаруашылығының, ағаш дайындаудың өнімдері және осы саладағы қызметтер	108,8	107,9	110,2	112,2	Продукция лесного хозяйства, лесозаготовок и услуги в этих областях
Өңделмеген сүрек	135,8	150,0	154,5	161,7	Древесина необработанная
Қылқан жапырақ тұқымды бөренелер	152,1	177,8	168,0	170,5	Бревна хвойных пород
Жапырақ тұқымды бөренелер, тропикалық тұқымдылардан басқа	107,1	110,8	121,5	121,5	Бревна лиственных пород, кроме тропических пород
Ағаш отыны	118,3	125,8	137,1	144,9	Топливо древесное
Орман шаруашылығындағы қызмет көрсетулер	101,2	97,2	98,9	99,8	Услуги в лесном хозяйстве
Орман питомниктерінің қызметтері	101,5	107,1	125,6	126,7	Услуги лесопитомников
Орман шаруашылығы саласындағы қызметтер (орман шаруашылығы және ағаш дайындау)	101,2	95,7	95,8	96,6	Услуги в области лесного хозяйства (лесоводства и лесозаготовок)

## 2.2 2014 жылы орман шаруашылығының, ағаш дайындаудың өнімдері және осы саладағы қызметтерге өндіруші кәсіпорындар бағасының индексі

### Индекс цен предприятий-производителей на продукцию лесного хозяйства, лесозаготовок и услуги в этих областях в 2014 году

пайызбен

в процентах

	Орман шаруашылығының, ағаш дайындаудың өнімдері және осы саладағы қызметтер Продукция лесного хозяйства, лесозаготовок и услуги в этих областях	Өңделмеген сүрек Древесина необработанная	Орман шаруашылығындағы қызмет көрсетулер Услуги в лесном хозяйстве	
Өткен тоқсанға К предыдущему кварталу				
I тоқсан	100,9	102,2	100,5	I квартал
II тоқсан	100,5	101,3	100,2	II квартал
III тоқсан	100,8	101,2	100,7	III квартал
IV тоқсан	100,0	100,1	100,0	IV квартал
Өткен жылғы тиісті кезеңге К соответствующему периоду предыдущего года				
I тоқсан	101,7	101,7	101,7	I квартал
II тоқсан	101,9	102,5	101,8	II квартал
I жарты-жылдық	101,8	102,1	101,7	I полугодие
III тоқсан	103,1	105,0	102,4	III квартал
9 ай	102,2	103,1	102,0	9 месяцев
IV тоқсан	102,2	104,9	101,3	IV квартал
Жыл	102,2	103,5	101,8	Год
Тоқсан ішінде За квартал				
I тоқсан	100,7	102,7	100,0	I квартал
II тоқсан	100,6	101,3	100,4	II квартал
III тоқсан	100,4	100,5	100,4	III квартал
IV тоқсан	100,0	100,1	100,0	IV квартал

## 2.3 2014 жылы орман шаруашылығының, ағаш дайындаудың өнімдері және осы саладағы қызметтерге өндіруші кәсіпорындар бағасының индексі

### Индекс цен предприятий-производителей на продукцию лесного хозяйства, лесозаготовок и услуги в этих областях в 2014 году

пайызбен

в процентах

	Орман шаруашылығының, ағаш дайындаудың өнімдері және осы саладағы қызметтер Продукция лесного хозяйства, лесозаготовок и услуги в этих областях	Өңделмеген сүрек Древесина необработанная	Орман шаруашылығындағы қызмет көрсетулер Услуги в лесном хозяйстве	
Өткен айға К предыдущему месяцу				
Қаңтар	100,1	100,5	100,0	Январь
Ақпан	100,6	102,1	100,1	Февраль
Наурыз	100,0	100,1	99,9	Март
Сәуір	100,0	100,0	100,0	Апрель
Мамыр	100,1	100,2	100,1	Май
Маусым	100,5	101,0	100,3	Июнь

Жалғасы

Продолжение

	Орман шаруашылығының, ағаш дайындаудың өнімдері және осы саладағы қызметтер Продукция лесного хозяйства, лесозаготовок и услуги в этих областях	Өңделмеген сүрек Древесина необработанная	Орман шаруашылығындағы қызмет көрсетулер Услуги в лесном хозяйстве	
Шілде	100,4	100,5	100,4	Июль
Тамыз	100,0	100,0	100,0	Август
Қыркүйек	100,0	100,0	100,0	Сентябрь
Қазан	100,0	100,1	100,0	Октябрь
Қараша	100,0	100,0	100,0	Ноябрь
Желтоқсан	100,0	100,0	100,0	Декабрь
Өткен жылғы желтоқсанға К декабрю предыдущего года				
Қаңтар	100,1	100,5	100,0	Январь
Ақпан	100,7	102,6	100,1	Февраль
Наурыз	100,7	102,7	100,0	Март
Сәуір	100,7	102,7	100,0	Апрель
Мамыр	100,8	103,0	100,1	Май
Маусым	101,4	104,0	100,4	Июнь
Шілде	101,8	104,5	100,9	Июль
Тамыз	101,8	104,5	100,9	Август
Қыркүйек	101,8	104,5	100,9	Сентябрь
Қазан	101,8	104,6	100,9	Октябрь
Қараша	101,8	104,6	100,9	Ноябрь
Желтоқсан	101,8	104,6	100,9	Декабрь
Өткен жылғы тиісті айға К соответствующему месяцу предыдущего года				
Қаңтар	101,7	101,6	101,7	Январь
Ақпан	101,7	101,8	101,8	Февраль
Наурыз	101,6	101,9	101,6	Март
Сәуір	101,5	101,2	101,7	Апрель
Мамыр	101,7	101,6	101,7	Май
Маусым	102,6	104,7	101,9	Июнь
Шілде	103,1	105,1	102,4	Июль
Тамыз	103,1	105,1	102,4	Август
Қыркүйек	103,0	104,9	102,4	Сентябрь
Қазан	102,4	105,0	101,5	Октябрь
Қараша	102,4	105,0	101,5	Ноябрь
Желтоқсан	101,8	104,6	100,9	Декабрь
Өткен жылғы тиісті кезеңге К соответствующему периоду предыдущего года				
Қаңтар	101,7	101,6	101,7	Январь
Қаңтар-ақпан	101,7	101,7	101,8	Январь-февраль
Қаңтар-наурыз	101,7	101,7	101,7	Январь-март
Қаңтар-сәуір	101,6	101,6	101,7	Январь-апрель
Қаңтар-мамыр	101,6	101,6	101,7	Январь-май
Қаңтар-маусым	101,8	102,1	101,7	Январь-июнь
Қаңтар-шілде	102,0	102,5	101,8	Январь-июль
Қаңтар-тамыз	102,1	102,9	101,9	Январь-август
Қаңтар-қыркүйек	102,2	103,1	102,0	Январь-сентябрь
Қаңтар-қазан	102,2	103,3	101,9	Январь-октябрь
Қаңтар-қараша	102,3	103,4	101,9	Январь-ноябрь
Қаңтар-желтоқсан	102,2	103,5	101,8	Январь-декабрь
2010 жылғы желтоқсан=100 Декабрь 2010г.=100				
Қаңтар	110,3	155,2	98,9	Январь
Ақпан	111,0	158,5	99,0	Февраль
Наурыз	110,9	158,7	98,9	Март
Сәуір	111,0	158,8	99,0	Апрель
Мамыр	111,1	159,1	99,0	Май
Маусым	111,7	160,7	99,4	Июнь
Шілде	112,1	161,5	99,8	Июль
Тамыз	112,1	161,5	99,8	Август
Қыркүйек	112,1	161,5	99,8	Сентябрь
Қазан	112,2	161,6	99,8	Октябрь
Қараша	112,2	161,7	99,8	Ноябрь
Желтоқсан	112,2	161,7	99,8	Декабрь

**Орман шаруашылығының, ағаш дайындаудың өнімдері және осы саладағы қызметтерге өндіруші кәсіпорындар бағасының өзгеруі**  
**Изменение цен предприятий-производителей на продукцию лесного хозяйства, лесозаготовок и услуги в этих областях**

кезең соңына, өткен жылғы желтоқсанға пайызбен, өсуі

на конец периода, в процентах к декабрю предыдущего года, прирост

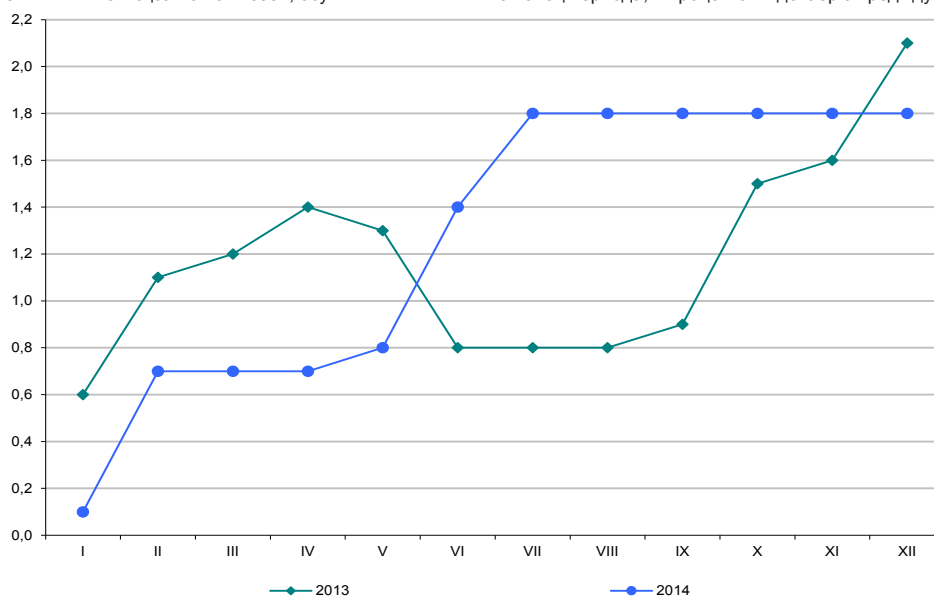

**2.4 Орман шаруашылығының, ағаш дайындаудың өнімдері және осы саладағы қызметтерге өндіруші кәсіпорындар бағасының индексі**

**Индекс цен предприятий-производителей на продукцию лесного хозяйства, лесозаготовок и услуги в этих областях**

кезең соңына, өткен жылғы желтоқсанға пайызбен

на конец периода, в процентах к декабрю предыдущего года

	2010	2011	2012	2013	2014	
Орман шаруашылығының, ағаш дайындаудың өнімдері және осы саладағы қызметтер	104,1	108,8	99,2	102,1	101,8	Продукция лесного хозяйства, лесозаготовок и услуги в этих областях
Өңделмеген сүрек	104,2	135,8	110,5	103,0	104,6	Древесина необработанная
Қылқан жапырақ тұқымды бөренелер	100,5	152,1	116,9	94,5	101,5	Бревна хвойных пород
Қылқан жапырақ тұқымдыларды аралау үшін кесілген ағаш материалдары	100,7	152,6	102,8	97,8	102,0	Лесоматериалы круглые для распиловки хвойных пород
қарағай	99,5	237,8	103,1	96,3	100,7	сосна
майқарағай	102,3	105,6	102,1	103,9	102,7	пихта
балқарағай	104,2	108,3	102,1	...	...	лиственница
Қылқан жапырақ тұқымдылардың аршуға және сүргілеуге арналған кесілген ағаш материалдары	100,0	166,1	180,9	77,4	100,0	Лесоматериалы круглые для лущения и строгания хвойных пород
қарағай	100,0	166,1	180,9	77,0	100,0	сосна
майқарағай	...	...	...	100,0	...	пихта
Қылқан жапырақ тұқымдылардың қайта өңдеуге пайдаланылатын кесілген ағаш материалдары	100,0	89,9	83,5	106,1	100,0	Лесоматериалы круглые используемые для переработки хвойных пород
қарағай	100,0	89,9	83,5	106,1	100,0	сосна
Жапырақ тұқымды бөренелер, тропикалық тұқымдылардан басқа	102,1	107,1	103,5	109,7	100,0	Бревна лиственных пород, кроме тропических пород
Жапырақ тұқымдыларды, тропикалық тұқымдылардан басқа аралау үшін кесілген ағаш материалдары	102,1	107,1	103,5	109,7	100,0	Лесоматериалы круглые для распиловки лиственных пород, кроме тропических пород
қайың	101,7	117,8	99,7	100,0	100,0	береза
көктерек	104,6	114,1	105,7	146,3	100,0	осина
терек	100,0	100,0	100,0	...	...	тополь
Ағаш отыны	107,7	118,3	106,3	109,0	105,7	Топливо древесное

	2010	2011	2012	2013	2014	
Жасыл орман	107,0	124,7	102,4	111,3	113,1	Зеленый лес
қарағай	112,9	127,1	102,3	118,5	102,5	сосна
майқарағай	105,4	113,8	120,0	111,4	107,3	пихта
балқарағай	111,9	111,6	109,5	...	...	лиственница
қайың	106,3	115,4	102,1	116,0	117,7	береза
көктерек	108,8	139,4	101,6	117,2	136,4	осина
терек	114,8	102,3	100,0	...	...	тополь
шырша	...	...	...	100,0	100,0	ель
Өртендер	110,3	130,9	102,9	106,7	108,0	Погорельник
қарағай	105,4	128,5	101,7	104,9	101,5	сосна
майқарағай	...	128,2	97,3	...	100,0	пихта
балқарағай	108,0	122,4	100,7	...	...	лиственница
қайың	110,9	136,3	105,2	106,8	111,9	береза
көктерек	113,0	95,3	98,1	117,6	110,4	осина
терек	106,3	100,0	100,9	100,0	101,5	тополь
ағаш түрлі тал	...	...	...	...	103,8	ива древовидная
Қуағаштар	105,7	101,3	88,4	108,7	100,4	Сухостой
қарағай	99,8	103,4	101,7	104,2	100,0	сосна
майқарағай	102,7	153,2	107,4	103,5	100,0	пихта
балқарағай	118,7	100,0	120,2	...	...	лиственница
қайың	107,2	100,3	73,8	107,2	101,0	береза
көктерек	101,9	100,1	100,2	141,9	100,2	осина
терек	114,9	107,7	100,1	100,7	100,3	тополь
шырша	...	...	...	100,0	100,0	ель
ағаш түрлі тал	...	...	...	100,0	100,0	ива древовидная
сексеуіл	101,9	105,4	119,3	101,6	100,0	саксаул
Орман шаруашылығындағы қызмет көрсетулер	103,5	101,2	96,0	101,8	100,9	Услуги в лесном хозяйстве
Орман питомниктерінің қызметтері	101,9	101,5	105,6	117,3	100,9	Услуги лесопитомников
Ағаш және бұта тұқымдылардың екпелері мен көшеттерін өсіру бойынша қызметтер	101,9	101,5	105,6	117,3	100,9	Услуги по выращиванию сеянцев и саженцев древесных и кустарниковых пород
қарағай	100,0	97,5	105,0	155,4	101,9	сосна
майқарағай	...	100,0	100,0	100,0	100,0	пихта
балқарағай	100,0	...	100,0	...	...	лиственница
қайың	100,0	102,5	103,2	100,0	102,2	береза
көктерек	...	...	...	100,0	100,0	осина
терек	106,0	100,2	102,4	108,3	98,8	тополь
шырша	101,3	102,2	113,0	103,6	100,0	ель
емен	100,0	100,3	101,7	100,0	101,2	дуб
ағаш түрлі тал	127,2	113,6	111,0	120,8	84,7	ива древовидная
сексеуіл	...	101,1	100,8	100,0	101,0	саксаул
Орман шаруашылығы саласындағы қызметтер (орман шаруашылығы және ағаш дайындау)	107,1	101,2	94,6	100,2	100,9	Услуги в области лесного хозяйства (лесоводства и лесозаготовок)
Орман шаруашылығы саласындағы қызметтер	...	100,8	94,7	100,1	100,9	Услуги в области лесоводства
Орман өсіру бойынша қызметтер (көшеттерді отырғызу, қосымша отырғызу, басқа жерге қайта отырғызу, сирету)	...	99,5	100,3	100,4	100,9	Услуги по выращиванию леса (посадка, подсадка, пересадка саженцев, прореживание и т.д.)
қарағай	...	100,0	100,0	106,3	112,1	сосна
қайың	...	100,0	100,0	100,0	100,0	береза
көктерек	...	...	...	...	100,0	осина
терек	...	100,0	100,4	100,0	100,0	тополь
шырша	...	100,0	100,0	100,0	100,0	ель
ағаш түрлі тал	...	100,0	100,0	100,0	100,0	ива древовидная
сексеуіл	...	98,3	100,4	100,0	100,0	саксаул
Орман қорын қорғау және күзету бойынша қызметтер	...	100,2	77,7	100,7	103,1	Услуги по охране и защите лесного фонда

Жалғасы

Продолжение

	2010	2011	2012	2013	2014	
Өртке қарсы іс-шараларды ұйымдастыру, орман өрттерін болдырмау, оларды уақытында анықтау және жою бойынша қызметтер	...	105,3	97,9	100,0	100,7	Услуги по противопожарному обустройству, предупреждению лесных пожаров, своевременному их обнаружению и ликвидации
Орман шаруашылығы саласындағы өзге де қызметтер	...	100,2	100,0	100,0	100,0	Услуги в области лесоводства прочие
Ағаш дайындау саласындағы қызметтер	107,1	117,1	89,7	108,8	100,0	Услуги в области лесозаготовок
Көбінесе орман шегінде сүйретіп тасу жұмыстарымен бірге бөренелерді тасымалдау бойынша қызметтер	107,1	111,6	97,6	104,0	99,5	Услуги по транспортированию бревен в сочетании с работами трелевочными, преимущественно в пределах леса
жоғарғы қоймаға дейін тасымалдау	104,0	119,4	81,4	111,2	98,8	транспортировка до верхнего склада
жоғарғы қоймадан төменгі қоймаға дейін тасымалдау	108,0	100,5	100,4	100,0	100,0	транспортировка от верхнего склада до нижнего
Ағаш құлату	...	119,9	52,6	107,6	100,0	Валка леса
Орманды кесу	...	99,8	108,7	124,2	100,0	Рубка леса
Бұтақтарды шабу	...	122,6	88,1	116,2	100,3	Обрубка сучьев

## 2.5 Орман шаруашылығының, ағаш дайындаудың өнімдері және осы саладағы қызметтерге өндіруші кәсіпорындар бағасының индексі

### Индекс цен предприятий-производителей на продукцию лесного хозяйства, лесозаготовок и услуги в этих областях

өткен жылға пайызбен

в процентах к предыдущему году

	2010	2011	2012	2013	2014	
Орман шаруашылығының, ағаш дайындаудың өнімдері және осы саладағы қызметтер	104,7	108,4	100,6	101,0	102,2	Продукция лесного хозяйства, лесозаготовок и услуги в этих областях
Өңделмеген сүрек	105,0	132,6	112,2	104,8	103,5	Древесина необработанная
Қылқан жапырақ тұқымды бөренелер	102,3	148,2	114,9	102,1	97,5	Бревна хвойных пород
Қылқан жапырақ тұқымдыларды аралау үшін кесілген ағаш материалдары	103,3	138,3	112,4	100,9	99,0	Лесоматериалы круглые для распиловки хвойных пород
қарағай	104,7	200,1	121,1	100,3	97,0	сосна
майқарағай	101,3	104,1	103,1	103,2	103,3	пихта
балқарағай	101,9	108,1	103,3	...	...	лиственница
Қылқан жапырақ тұқымдылардың аршуға және сүргілеуге арналған кесілген ағаш материалдары	106,4	215,3	121,9	99,6	89,1	Лесоматериалы круглые для лущения и строгания хвойных пород
қарағай	106,4	215,3	121,9	99,3	88,8	сосна
Қылқан жапырақ тұқымдылардың қайта өңдеуге пайдаланылатын кесілген ағаш материалдары	100,0	93,2	83,1	99,0	104,0	Лесоматериалы круглые используемые для переработки хвойных пород
қарағай	100,0	93,2	83,1	99,0	104,0	сосна
Жапырақ тұқымды бөренелер, тропикалық тұқымдылардан басқа	106,4	106,9	103,8	105,5	104,2	Бревна лиственных пород, кроме тропических пород
Жапырақ тұқымдыларды, тропикалық тұқымдылардан басқа аралау үшін кесілген ағаш материалдары	106,8	106,9	103,8	105,5	104,2	Лесоматериалы круглые для распиловки лиственных пород, кроме тропических пород
қайың	101,4	116,9	100,8	99,9	100,0	береза
көктерек	103,8	111,0	109,1	125,5	117,1	осина
Ағаш отыны	106,9	115,1	111,4	106,4	106,7	Топливо древесное
Жасыл орман қарағай	101,7	118,4	110,0	108,0	112,5	Зеленый лес
майқарағай	112,8	126,8	106,0	112,2	107,4	сосна
балқарағай	105,9	105,0	130,0	108,7	110,8	пихта
	109,7	111,8	109,8	...	...	лиственница

	2010	2011	2012	2013	2014	
қайың	100,3	112,5	107,2	111,1	118,8	береза
көктерек	102,3	125,9	114,4	113,8	127,7	осина
терек	112,4	104,2	100,4	...	...	тополь
Өртендер	114,5	125,4	111,1	102,6	110,0	Погорельник
қарағай	105,7	122,0	110,9	100,2	103,6	сосна
балқарағай	103,3	119,1	108,0	...	...	лиственница
қайың	116,1	130,4	113,4	103,5	113,3	береза
көктерек	118,7	92,5	104,4	109,2	116,9	осина
терек	105,3	101,0	100,9	100,0	101,4	тополь
Қуағаштар	106,3	102,0	90,7	104,7	101,9	Сухостой
қарағай	104,6	102,8	110,5	94,8	101,7	сосна
майқарағай	101,2	137,1	120,5	103,7	100,9	пихта
балқарағай	115,6	102,7	108,4	...	...	лиственница
қайың	106,4	101,4	75,2	100,0	106,4	береза
көктерек	105,5	100,5	100,2	140,9	100,9	осина
терек	...	112,0	100,7	100,6	100,3	тополь
шырша	...	...	...	...	100,0	ель
ағаш түрлі тал	...	...	...	...	100,0	ива древовидная
сексеуіл	136,5	105,4	118,1	102,8	100,2	саксаул
Орман шаруашылығындағы қызмет көрсетулер	103,5	101,6	97,3	99,7	101,8	Услуги в лесном хозяйстве
Орман питомниктерінің қызметтері	102,1	103,2	103,1	106,2	112,8	Услуги лесопитомников
Ағаш және бұта тұқымдылардың екпелері мен көшеттерін өсіру бойынша қызметтер	102,1	103,2	103,1	106,2	112,8	Услуги по выращиванию сеянцев и саженцев древесных и кустарниковых пород
қарағай	102,4	100,0	99,9	113,5	142,0	сосна
майқарағай	...	...	100,0	100,0	100,0	пихта
қайың	104,5	101,8	102,9	101,0	101,2	береза
көктерек	...	...	...	...	100,0	осина
терек	104,1	106,5	99,9	109,6	99,0	тополь
шырша	100,3	102,4	112,0	104,8	100,0	ель
емен	100,0	100,2	101,6	100,2	101,2	дуб
ағаш түрлі тал	131,6	129,6	109,0	121,4	90,2	ива древовидная
сексеуіл	...	...	100,8	100,8	101,0	саксаул
Орман шаруашылығы саласындағы қызметтер (орман шаруашылығы және ағаш дайындау)	106,4	101,2	96,3	98,8	100,6	Услуги в области лесного хозяйства (лесоводства и лесозаготовок)
Орман шаруашылығы саласындағы қызметтер	...	...	96,2	98,9	100,6	Услуги в области лесоводства
Орман өсіру бойынша қызметтер (көшеттерді отырғызу, қосымша отырғызу, басқа жерге қайта отырғызу, сирету)	...	...	99,7	100,5	100,7	Услуги по выращиванию леса (посадка, подсадка, пересадка саженцев, прореживание и т.д.)
қарағай	...	...	100,0	101,8	111,8	сосна
қайың	...	...	100,0	100,0	100,0	береза
терек	...	...	100,4	100,0	100,0	тополь
шырша	...	...	100,0	100,0	100,0	ель
ағаш түрлі тал	...	...	100,0	100,0	100,0	ива древовидная
сексеуіл	...	...	98,9	100,5	99,9	саксаул
Орман қорын қорғау және күзету бойынша қызметтер	...	...	84,0	93,1	102,1	Услуги по охране и защите лесного фонда
Өртке қарсы іс-шараларды ұйымдастыру, орман өрттерін болдырмау, оларды уақытында анықтау және жою бойынша қызметтер	...	...	100,5	99,9	100,4	Услуги по противопожарному обустройству, предупреждению лесных пожаров, своевременному их обнаружению и ликвидации
Орман шаруашылығы саласындағы өзге де қызметтер	...	...	100,1	100,0	100,0	Услуги в области лесоводства прочие
Ағаш дайындау саласындағы қызметтер	106,4	108,5	101,8	97,3	107,1	Услуги в области лесозаготовок

Жалғасы

Продолжение

	2010	2011	2012	2013	2014	
Көбінесе орман шегінде сүйретіп тасу жұмыстарымен бірге бөренелерді тасымалдау бойынша қызметтер жоғарғы қоймаға дейін тасымалдау жоғарғы қоймадан төменгі қоймаға дейін тасымалдау	106,4	104,7	104,1	101,2	103,5	Услуги по транспортированию бревен в сочетании с работами трелевочными преимущественно в пределах леса
Ағаш құлату	104,0	106,5	98,1	94,1	109,6	транспортировка до верхнего склада
Орманды кесу	107,1	101,2	98,7	101,9	100,0	транспортировка от верхнего склада до нижнего
Бұтақтарды шабу	...	...	84,8	68,5	106,8	Валка леса
	...	...	107,0	126,6	99,6	Рубка леса
	...	...	107,6	91,6	113,6	Обрубка сучьев

**2.6 Орман шаруашылығының, ағаш дайындаудың өнімдері және осы саладағы қызметтерге өндіруші кәсіпорындар бағасының индексі**  
**Индекс цен предприятий-производителей на продукцию лесного хозяйства, лесозаготовок и услуги в этих областях**

кезең соңына, пайызбен, 2010 жылғы желтоқсан=100

на конец периода, в процентах, декабрь 2010г.=100

	2011	2012	2013	2014	
Орман шаруашылығының, ағаш дайындаудың өнімдері және осы саладағы қызметтер	108,8	107,9	110,2	112,2	Продукция лесного хозяйства, лесозаготовок и услуги в этих областях
Өңделмеген сүрек	135,8	150,0	154,5	161,7	Древесина необработанная
Қылқан жапырақ тұқымды бөренелер	152,1	177,8	168,0	170,5	Бревна хвойных пород
Қылқан жапырақ тұқымдыларды аралау үшін кесілген ағаш материалдары	152,6	156,8	153,3	156,3	Лесоматериалы круглые для распиловки хвойных пород
қарағай	237,8	245,1	236,0	237,5	сосна
майқарағай	105,6	107,8	112,0	115,0	пихта
балқарағай	108,3	110,5	...	...	лиственница
Қылқан жапырақ тұқымдылардың аршуға және сүргілеуге арналған кесілген ағаш материалдары	166,1	300,5	232,6	232,6	Лесоматериалы круглые для лущения и строгания хвойных пород
қарағай	166,1	300,5	231,2	231,2	сосна
Қылқан жапырақ тұқымдылардың қайта өндеуге пайдаланылатын кесілген ағаш материалдары	89,9	75,1	79,7	79,7	Лесоматериалы круглые используемые для переработки хвойных пород
қарағай	89,9	75,1	79,7	79,7	сосна
Жапырақ тұқымды бөренелер, тропикалық тұқымдылардан басқа	107,1	110,8	121,5	121,5	Бревна лиственных пород, кроме тропических пород
Жапырақ тұқымдыларды, тропикалық тұқымдылардан басқа аралау үшін кесілген ағаш материалдары	107,1	110,8	121,5	121,5	Лесоматериалы круглые для распиловки лиственных пород, кроме тропических пород
қайың	117,8	117,4	117,4	117,4	береза
көктерек	114,1	120,6	176,5	176,5	осина
терек	100,0	100,0	...	...	тополь
Ағаш отыны	118,3	125,8	137,1	144,9	Топливо древесное
Жасыл орман	124,7	127,6	142,1	160,7	Зеленый лес
қарағай	127,1	129,9	153,9	157,8	сосна
майқарағай	113,8	136,5	152,1	163,2	пихта
балқарағай	111,6	122,1	...	...	лиственница
қайың	115,4	117,9	136,7	160,9	береза
көктерек	139,4	141,7	166,0	226,6	осина
терек	102,3	102,3	...	...	тополь
Өртендер	130,9	134,7	143,7	155,2	Погорельник
қарағай	128,5	130,6	137,0	139,0	сосна
майқарағай	128,2	124,8	...	100,0	пихта
балқарағай	122,4	123,2	...	...	лиственница
қайың	136,3	143,4	153,2	171,4	береза
көктерек	95,3	93,5	110,0	121,4	осина
терек	100,0	100,9	100,9	102,4	тополь
Қуағаштар	101,3	89,6	97,4	97,8	Сухостой

Жалғасы

Продолжение

	2011	2012	2013	2014	
қарағай	103,4	105,2	109,6	109,6	сосна
майқарағай	153,2	164,5	170,3	170,3	пихта
балқарағай	100,0	120,2	...	...	лиственница
қайың	100,3	74,0	79,3	80,1	береза
көктерек	100,1	100,3	142,3	142,6	осина
терек	107,7	107,8	108,6	108,9	тополь
сексеуіл	105,4	125,7	127,6	100,0	саксаул
Орман шаруашылығындағы қызмет көрсетулер	101,2	97,2	98,9	99,8	Услуги в лесном хозяйстве
Орман питомниктерінің қызметтері	101,5	107,1	125,6	126,7	Услуги лесопитомников
Ағаш және бұта тұқымдылардың екпелері мен көшеттерін өсіру бойынша қызметтер	101,5	107,1	125,6	126,7	Услуги по выращиванию сеянцев и саженцев древесных и кустарниковых пород
қарағай	97,5	102,3	159,0	161,9	сосна
майқарағай	100,0	100,0	100,0	100,0	пихта
қайың	102,5	105,8	105,8	108,1	береза
терек	100,2	102,6	111,1	109,7	тополь
шырша	102,2	115,5	119,7	119,7	ель
емен	100,3	102,0	102,0	103,3	дуб
ағаш түрлі тал	113,6	126,1	152,3	128,9	ива древовидная
сексеуіл	101,1	102,0	102,0	103,0	саксаул
Орман шаруашылығы саласындағы қызметтер (орман шаруашылығы және ағаш дайындау)	101,2	95,7	95,8	96,6	Услуги в области лесного хозяйства (лесоводства и лесозаготовок)
Орман шаруашылығы саласындағы қызметтер	100,8	95,5	95,6	96,4	Услуги в области лесоводства
Орман өсіру бойынша қызметтер (көшеттерді отырғызу, қосымша отырғызу, басқа жерге қайта отырғызу, сирету)	99,5	99,8	100,2	101,1	Услуги по выращиванию леса (посадка, подсадка, пересадка саженцев, прореживание и т.д.)
қарағай	100,0	100,0	106,3	119,2	сосна
қайың	100,0	100,0	100,0	100,0	береза
терек	100,0	100,4	100,4	100,4	тополь
шырша	100,0	100,0	100,0	100,0	ель
ағаш түрлі тал	100,0	100,0	100,0	100,0	ива древовидная
сексеуіл	98,3	98,7	98,7	98,7	саксаул
Орман қорын қорғау және күзету бойынша қызметтер	100,2	77,8	78,4	80,8	Услуги по охране и защите лесного фонда
Өртке қарсы іс-шараларды ұйымдастыру, орман өрттерін болдырмау, оларды уақытында анықтау және жою бойынша қызметтер	105,3	103,1	103,1	103,8	Услуги по противопожарному обустройству, предупреждению лесных пожаров, своевременному их обнаружению и ликвидации
Орман шаруашылығы саласындағы өзге де қызметтер	100,2	...	100,2	100,2	Услуги в области лесоводства прочие
Ағаш дайындау саласындағы қызметтер	117,1	105,1	114,3	114,3	Услуги в области лесозаготовок
Көбінесе орман шегінде сүйретіп тасу жұмыстарымен бірге бөренелерді тасымалдау бойынша қызметтер	111,6	109,0	113,4	112,8	Услуги по транспортированию бревен в сочетании с работами трелевочными, преимущественно в пределах леса
жоғарғы қоймаға дейін тасымалдау	119,4	97,2	108,1	106,8	транспортировка до верхнего склада
жоғарғы қоймадан төменгі қоймаға дейін тасымалдау	100,5	100,9	100,9	100,9	транспортировка от верхнего склада до нижнего
Ағаш құлату	119,9	63,1	67,9	67,9	Валка леса
Орманды кесу	99,8	108,4	134,7	134,7	Рубка леса
Бұтақтарды шабу	122,6	108,0	125,4	125,8	Обрубка сучьев

**2.7 2014 жылы орман шаруашылығының, ағаш дайындаудың өнімдері және осы саладағы қызметтерге  
өндіруші кәсіпорындар бағасының индексі**  
**Индекс цен предприятий-производителей на продукцию лесного хозяйства, лесозаготовок и  
услуги в этих областях в 2014 году**

өткен айға пайызбен

в процентах к предыдущему месяцу

	Қаңтар Январь	Ақпан Февраль	Наурыз Март	Сәуір Апрель	Мамыр Май	Маусым Июнь	
Орман шаруашылығының, ағаш дайындаудың өнімдері және осы саладағы қызметтер	100,1	100,6	100,0	100,0	100,1	100,5	Продукция лесного хозяйства, лесозаготовок и услуги в этих областях
Өңделмеген сүрек	100,5	102,1	100,1	100,0	100,2	101,0	Древесина необработанная
Қылқан жапырақ тұқымды бөренелер	100,9	100,0	100,0	100,0	100,1	100,0	Бревна хвойных пород
Қылқан жапырақ тұқымдыларды аралау үшін кесілген ағаш материалдары	101,1	100,0	100,0	100,0	100,2	100,0	Лесоматериалы круглые для распиловки хвойных пород
қарағай	100,0	100,0	100,0	100,0	100,5	100,0	сосна
майқарағай	101,8	100,0	100,0	100,0	100,0	100,0	пихта
Қылқан жапырақ тұқымдылардың аршуға және сүргілеуге арналған кесілген ағаш материалдары	100,0	100,0	100,0	100,0	100,0	100,0	Лесоматериалы круглые для лущения и строгания хвойных пород
қарағай	100,0	100,0	100,0	100,0	100,0	100,0	сосна
Қылқан жапырақ тұқымдылардың қайта өндеуге пайдаланылатын кесілген ағаш материалдары	100,0	100,0	100,0	100,0	100,0	100,0	Лесоматериалы круглые используемые для переработки хвойных пород
қарағай	100,0	100,0	100,0	100,0	100,0	100,0	сосна
Жапырақ тұқымды бөренелер, тропикалық тұқымдылардан басқа	100,0	100,0	100,0	100,0	100,0	100,0	Бревна лиственных пород, кроме тропических пород
Жапырақ тұқымдыларды, тропикалық тұқымдылардан басқа аралау үшін кесілген ағаш материалдары	100,0	100,0	100,0	100,0	100,0	100,0	Лесоматериалы круглые для распиловки лиственных пород, кроме тропических пород
қайың	100,0	100,0	100,0	100,0	100,0	100,0	береза
көктерек	100,0	100,0	100,0	100,0	100,0	100,0	осина
Жапырақ тұқымдылардың, тропикалық тұқымдылардан басқа қайта өндеуге пайдаланылатын кесілген ағаш материалдары	100,0	100,0	100,0	100,0	100,0	100,0	Лесоматериалы круглые, используемые для переработки лиственных пород, кроме тропических пород
көктерек	100,0	100,0	100,0	100,0	100,0	100,0	осина
Жасыл орман	101,3	103,8	100,6	100,0	100,0	104,6	Зеленый лес
қарағай	100,0	100,0	102,0	100,0	100,0	100,5	сосна
майқарағай	107,3	100,0	100,0	100,0	100,0	100,0	пихта
қайың	100,9	109,9	101,3	100,0	100,0	104,7	береза
көктерек	104,7	104,0	100,0	100,0	100,0	114,6	осина
шырша	100,0	100,0	100,0	100,0	100,0	100,0	ель
Өртеңдер	100,0	106,8	100,0	100,0	101,1	100,0	Погорельник
қарағай	100,0	100,0	100,0	100,0	101,5	100,0	сосна
майқарағай	100,0	100,0	100,0	100,0	100,0	100,0	пихта
қайың	100,0	111,0	100,0	100,0	100,9	100,0	береза
көктерек	100,0	108,6	100,0	100,0	101,7	100,0	осина
терек	100,0	101,5	100,0	100,0	100,0	100,0	тополь
ағаш түрлі тал	100,0	103,8	100,0	100,0	100,0	100,0	ива древовидная
Қуағаштар	100,0	100,3	100,0	100,1	100,0	100,0	Сухостой
қарағай	100,0	100,0	100,0	100,0	100,0	100,0	сосна
майқарағай	100,0	100,0	100,0	100,0	100,0	100,0	пихта
қайың	100,0	101,0	100,0	100,0	100,0	100,0	береза
көктерек	100,0	100,2	100,0	100,0	100,0	100,0	осина
терек	100,0	100,0	100,0	100,3	100,0	100,0	тополь
шырша	100,0	100,0	100,0	100,0	100,0	100,0	ель
ағаш түрлі тал	100,0	100,0	100,0	100,0	100,0	100,0	ива древовидная
сексеуіл	100,0	100,0	100,0	100,0	100,0	100,0	саксаул
Орман шаруашылығындағы қызмет көрсетулер	100,0	100,1	99,9	100,0	100,1	100,3	Услуги в лесном хозяйстве
Орман питомниктерінің қызметтері	100,2	100,0	99,4	100,3	100,5	100,2	Услуги лесопитомников

Жалғасы

Продолжение

	Қаңтар Январь	Ақпан Февраль	Наурыз Март	Сәуір Апрель	Мамыр Май	Маусым Июнь	
Ағаш және бұта тұқымдылардың екпелері мен көшеттерін өсіру бойынша қызметтер							Услуги по выращиванию сеянцев и саженцев древесных и кустарниковых пород
қарағай	100,2	100,0	99,4	100,3	100,5	100,2	сосна
майқарағай	100,0	100,0	100,5	100,0	100,9	100,2	пихта
қайың	100,0	100,0	100,0	100,0	100,0	100,0	береза
көктерек	100,0	100,0	98,5	102,0	100,0	100,7	осина
терек	100,0	100,0	100,0	100,0	100,0	100,0	тополь
шырша	100,5	100,0	97,3	101,0	100,0	100,0	ель
емен	100,0	100,0	100,0	100,0	100,0	100,0	дуб
ағаш түрлі тал	101,2	100,0	100,0	100,0	100,0	100,0	ива древовидная
сексеуіл	100,0	100,0	91,0	93,0	100,0	100,0	саксаул
Орман шаруашылығы саласындағы қызметтер (орман шаруашылығы және ағаш дайындау)	101,0	100,0	100,0	100,0	100,0	100,0	Услуги в области лесного хозяйства (лесоводства и лесозаготовок)
Орман шаруашылығы саласындағы қызметтер	100,0	100,1	100,0	100,0	100,0	100,4	Услуги в области лесоводства
Орман өсіру бойынша қызметтер (көшеттерді отырғызу, қосымша отырғызу, басқа жерге қайта отырғызу, сирету)	100,0	100,1	100,0	100,0	100,0	100,4	Услуги по выращиванию леса (посадка, подсадка, пересадка саженцев, прореживание и т.д.)
қарағай	100,0	100,0	100,0	100,0	100,0	100,9	сосна
қайың	100,0	100,0	100,0	100,0	100,0	112,1	береза
көктерек	100,0	100,0	100,0	100,0	100,0	100,0	осина
терек	100,0	100,0	100,0	100,0	100,0	100,0	тополь
шырша	100,0	100,0	100,0	100,0	100,0	100,0	ель
ағаш түрлі тал	100,0	100,0	100,0	100,0	100,0	100,0	ива древовидная
сексеуіл	100,0	100,0	100,0	100,0	100,0	100,0	саксаул
Орман қорын қорғау және күзету бойынша қызметтер	100,0	100,0	100,0	100,0	100,0	103,4	Услуги по охране и защите лесного фонда
Өртке қарсы іс-шараларды ұйымдастыру, орман өрттерін болдырмау, оларды уақытында анықтау және жою бойынша қызметтер	100,0	100,1	100,0	100,0	100,0	100,0	Услуги по противопожарному обустройству, предупреждению лесных пожаров, своевременному их обнаружению и ликвидации
Орман шаруашылығы саласындағы өзге де қызметтер	100,0	100,0	100,0	100,0	100,0	100,0	Услуги в области лесоводства прочие
Ағаш дайындау саласындағы қызметтер	100,0	100,0	100,0	100,0	100,0	100,0	Услуги в области лесозаготовок
Көбінесе орман шегінде сүйретіп тасу жұмыстарымен бірге беренелерді тасымалдау бойынша қызметтер	100,0	100,0	100,0	100,0	100,0	100,0	Услуги по транспортированию бревен в сочетании с работами трелевочными, преимущественно в пределах леса
жоғарғы қоймаға дейін тасымалдау	100,0	100,0	100,0	100,0	100,0	100,0	транспортировка до верхнего склада
жоғарғы қоймадан төменгі қоймаға дейін тасымалдау	100,0	100,0	100,0	100,0	100,0	100,0	транспортировка от верхнего склада до нижнего
Ағаш құлату	100,0	100,0	100,0	100,0	100,0	100,0	Валка леса
Орманды кесу	100,0	100,0	100,0	100,0	100,0	100,0	Рубка леса
Бұтақтарды шабу	100,2	100,0	100,0	100,0	100,0	100,0	Обрубка сучьев

Жалғасы

Продолжение

	Шілде Июль	Тамыз Август	Қыркүйек Сентябрь	Қазан Октябрь	Қараша Ноябрь	Желтоқсан Декабрь	
Орман шаруашылығының, ағаш дайындаудың өнімдері және осы саладағы қызметтер	100,4	100,0	100,0	100,0	100,0	100,0	Продукция лесного хозяйства, лесозаготовок и услуги в этих областях
Өңделмеген сүрек	100,5	100,0	100,0	100,1	100,0	100,0	Древесина необработанная

Жалғасы

Продолжение

	Шілде Июль	Тамыз Август	Қыркүйек Сентябрь	Қазан Октябрь	Қараша Ноябрь	Желтоқсан Декабрь	
Қылқан жапырақ тұқымды бөренелер	100,0	100,0	100,0	100,4	100,1	100,0	Бревна хвойных пород
Қылқан жапырақ тұқымдыларды аралау үшін кесілген ағаш материалдары	100,0	100,0	100,0	100,6	100,1	100,0	Лесоматериалы круглые для распиловки хвойных пород
қарағай	100,0	100,0	100,0	100,0	100,2	100,0	сосна
майқарағай	100,0	100,0	100,0	100,9	100,0	100,0	пихта
Қылқан жапырақ тұқымдылардың аршуға және сүргілеуге арналған кесілген ағаш материалдары	100,0	100,0	100,0	100,0	100,0	100,0	Лесоматериалы круглые для лущения и строгания хвойных пород
қарағай	100,0	100,0	100,0	100,0	100,0	100,0	сосна
Қылқан жапырақ тұқымдылардың қайта өндеуге пайдаланылатын кесілген ағаш материалдары	100,0	100,0	100,0	100,0	100,0	100,0	Лесоматериалы круглые используемые для переработки хвойных пород
қарағай	100,0	100,0	100,0	100,0	100,0	100,0	сосна
Жапырақ тұқымды бөренелер, тропикалық тұқымдылардан басқа	100,0	100,0	100,0	100,0	100,0	100,0	Бревна лиственных пород, кроме тропических пород
Жапырақ тұқымдыларды, тропикалық тұқымдылардан басқа аралау үшін кесілген ағаш материалдары	100,0	100,0	100,0	100,0	100,0	100,0	Лесоматериалы круглые для распиловки лиственных пород, кроме тропических пород
қайың	100,0	100,0	100,0	100,0	100,0	100,0	береза
көктерек	100,0	100,0	100,0	100,0	100,0	100,0	осина
Жапырақ тұқымдылардың, тропикалық тұқымдылардан басқа қайта өндеуге пайдаланылатын кесілген ағаш материалдары	100,0	100,0	100,0	100,0	100,0	100,0	Лесоматериалы круглые, используемые для переработки лиственных пород, кроме тропических пород
көктерек	100,0	100,0	100,0	100,0	100,0	100,0	осина
Ағаш отыны	100,6	100,0	100,0	100,0	100,0	100,0	Топливо древесное
Жасыл орман	102,2	100,0	100,0	100,0	100,0	100,0	Зеленый лес
қарағай	100,0	100,0	100,0	100,0	100,0	100,0	сосна
майқарағай	100,0	100,0	100,0	100,0	100,0	100,0	пихта
қайың	100,0	100,0	100,0	100,0	100,0	100,0	береза
көктерек	109,4	100,0	100,0	100,0	100,0	100,0	осина
шырша	100,0	100,0	100,0	100,0	100,0	100,0	ель
Өртендер	100,0	100,0	100,0	100,0	100,0	100,0	Погорельник
қарағай	100,0	100,0	100,0	100,0	100,0	100,0	сосна
майқарағай	100,0	100,0	100,0	100,0	100,0	100,0	пихта
қайың	100,0	100,0	100,0	100,0	100,0	100,0	береза
көктерек	100,0	100,0	100,0	100,0	100,0	100,0	осина
терек	100,0	100,0	100,0	100,0	100,0	100,0	тополь
ағаш түрлі тал	100,0	103,8	100,0	100,0	100,0	100,0	ива древовидная
Қуағаштар	100,0	100,0	100,0	100,0	100,0	100,0	Сухостой
қарағай	100,0	100,0	100,0	100,0	100,0	100,0	сосна
майқарағай	100,0	100,0	100,0	100,0	100,0	100,0	пихта
қайың	100,0	100,0	100,0	100,0	100,0	100,0	береза
көктерек	100,0	100,0	100,0	100,0	100,0	100,0	осина
терек	100,0	100,0	100,0	100,0	100,0	100,0	тополь
шырша	100,0	100,0	100,0	100,0	100,0	100,0	ель
ағаш түрлі тал	100,0	100,0	100,0	100,0	100,0	100,0	ива древовидная
сексеуіл	100,0	100,0	100,0	100,0	100,0	100,0	саксаул
Орман шаруашылығындағы қызмет көрсетулер	100,4	100,0	100,0	100,0	100,0	100,0	Услуги в лесном хозяйстве
Орман питомниктерінің қызметтері	100,2	100,1	100,0	100,0	100,0	100,0	Услуги лесопитомников

	Шілде Июль	Тамыз Август	Қыркүйек Сентябрь	Қазан Октябрь	Қараша Ноябрь	Желтоқсан Декабрь	
Ағаш және бұта тұқымдылардың екпелері мен көшеттерін өсіру бойынша							Услуги по выращиванию сеянцев и саженцев древесных и кустарниковых пород
қызметтер	100,2	100,1	100,0	100,0	100,0	100,0	
қарағай	100,3	100,0	100,0	100,0	100,0	100,0	сосна
майқарағай	100,0	100,0	100,0	100,0	100,0	100,0	пихта
қайың	100,6	100,4	100,0	100,0	100,0	100,0	береза
көктерек	100,0	100,0	100,0	100,0	100,0	100,0	осина
терек	100,0	100,0	100,0	100,0	100,0	100,0	тополь
шырша	100,0	100,0	100,0	100,0	100,0	100,0	ель
емен	100,0	100,0	100,0	100,0	100,0	100,0	дуб
ағаш түрлі тал	100,0	100,0	100,0	100,0	100,0	100,0	ива древовидная
сексеуіл	100,0	100,0	100,0	100,0	100,0	100,0	саксаул
Орман шаруашылығы саласындағы қызметтер (орман шаруашылығы және ағаш дайындау)	100,4	100,0	100,0	100,0	100,0	100,0	Услуги в области лесного хозяйства (лесоводства и лесозаготовок)
Орман шаруашылығы саласындағы қызметтер	100,5	100,0	100,0	100,0	100,0	100,0	Услуги в области лесоводства
Орман өсіру бойынша қызметтер (көшеттерді отырғызу, қосымша отырғызу, басқа жерге қайта отырғызу, сирету)	100,0	100,0	100,0	100,0	100,0	100,0	Услуги по выращиванию леса (посадка, подсадка, пересадка саженцев, прореживание и т.д.)
қарағай	100,0	100,0	100,0	100,0	100,0	100,0	сосна
қайың	100,0	100,0	100,0	100,0	100,0	100,0	береза
көктерек	100,0	100,0	100,0	100,0	100,0	100,0	осина
терек	100,0	100,0	100,0	100,0	100,0	100,0	тополь
шырша	100,0	100,0	100,0	100,0	100,0	100,0	ель
ағаш түрлі тал	100,0	100,0	100,0	100,0	100,0	100,0	ива древовидная
сексеуіл	100,0	100,0	100,0	100,0	100,0	100,0	саксаул
Орман қорын қорғау және күзету бойынша қызметтер	99,5	100,0	100,0	100,0	100,0	100,0	Услуги по охране и защите лесного фонда
Өртке қарсы іс-шараларды ұйымдастыру, орман өрттерін болдырмау, оларды уақытында анықтау және жою бойынша қызметтер	100,6	100,0	100,0	100,0	100,0	100,0	Услуги по противопожарному обустройству, предупреждению лесных пожаров, своевременному их обнаружению и ликвидации
Орман шаруашылығы саласындағы өзге де қызметтер	100,0	100,0	100,0	100,0	100,0	100,0	Услуги в области лесоводства прочие
Ағаш дайындау саласындағы қызметтер	100,0	100,0	100,0	100,0	100,0	100,0	Услуги в области лесозаготовок
Көбінесе орман шегінде сүйретіп тасу жұмыстарымен бірге бөренелерді тасымалдау бойынша қызметтер	100,0	100,0	100,0	99,5	100,0	100,0	Услуги по транспортированию бревен в сочетании с работами трелевочными, преимущественно в пределах леса
жоғарғы қоймаға дейін тасымалдау	100,0	100,0	100,0	98,8	100,0	100,0	транспортировка до верхнего склада
жоғарғы қоймадан төменгі қоймаға дейін тасымалдау	100,0	100,0	100,0	100,0	100,0	100,0	транспортировка от верхнего склада до нижнего
Ағаш құлату	100,0	100,0	100,0	100,0	100,0	100,0	Валка леса
Орманды кесу	100,0	100,0	100,0	100,0	100,0	100,0	Рубка леса
Бұтақтарды шабу	100,0	100,0	100,1	100,0	100,0	100,0	Обрубка сучьев

**2.8 Орман шаруашылығының, ағаш дайындаудың өнімдері және осы саладағы қызметтерге өндіруші кәсіпорындар бағасы**  
**Цены предприятий-производителей на продукцию лесного хозяйства, лесозаготовок и услуги в этих областях**

тығыз текше метріне теңгемен

в тенге за плотный кубический метр

	2010	2011	2012	2013	2014	
Кезең соңына На конец периода						
Қылқан жапырақ тұқымдыларды аралау үшін кесілген ағаш материалдары						Лесоматериалы круглые для распиловки хвойных пород
қарағай	4 014	10 692	7 857	3 950	5 171	сосна
майқарағай	6 180	5 854	6 583	7 790	8 818	пихта
балқарағай	5 230	4 023	3 048	...	...	лиственница
Қылқан жапырақ тұқымдылардың аршуға және сүргілеуге арналған кесілген ағаш материалдары						Лесоматериалы круглые для лущения и строгания хвойных пород
қарағай	2 800	7 804	9 000	5 721	10 086	сосна
Қылқан жапырақ тұқымдылардың қайта өндеуге пайдаланылатын кесілген ағаш материалдары						Лесоматериалы круглые используемые для переработки хвойных пород
қарағай	6 089	9 885	7 450	7 906	6 487	сосна
Жапырақ тұқымдыларды, тропикалық тұқымдылардан басқа аралау үшін кесілген ағаш материалдары						Лесоматериалы круглые для распиловки лиственных пород, кроме тропических пород
қайың	7 686	3 749	4 576	6 823	6 750	береза
көктерек	2 972	2 003	2 177	1 500	2 178	осина
Жасыл орман						Зеленый лес
қарағай	1 474	1 774	2 191	2 744	2 166	сосна
майқарағай	3 578	3 355	4 046	5 006	3 932	пихта
балқарағай	2 673	2 186	2 422	...	...	лиственница
қайың	2 201	1 878	1 625	2 017	2 170	береза
көктерек	2 025	1 901	1 585	2 562	2 098	осина
терек	1 091	535	510	...	...	тополь
шырша	...	...	...	3 000	3 074	ель
Өртеңдер						Погорельник
қарағай	1 285	1 700	1 924	1 447	1 801	сосна
майқарағай	...	1 146	997	...	5 000	пихта
балқарағай	2 700	1 139	1 162	...	...	лиственница
қайың	1 987	1 572	1 622	1 704	1 678	береза
көктерек	1 676	1 299	1 459	1 716	1 532	осина
терек	1 579	814	1 250	1 146	1 088	тополь
Қуағаштар						Сухостой
қарағай	1 410	622	1 579	1 566	1 249	сосна
майқарағай	2 403	3 295	3 075	3 891	3 552	пихта
балқарағай	406	842	740	...	...	лиственница
қайың	1 315	642	749	958	726	береза
көктерек	1 341	478	972	927	891	осина
терек	1 123	1 112	601	744	629	тополь
шырша	...	...	...	5 000	5 000	ель
ағаш түрлі тал	...	...	...	1 700	1 466	ива древовидная
сексеуіл	1 728	1 745	1 490	1 636	1 964	саксаул
Ағаш және бұта тұқымдылардың екпелері мен көшеттерін өсіру бойынша қызметтер, дана						Услуги по выращиванию сеянцев и саженцев древесных и кустарниковых пород, штук
қарағай	3 809	3 482	1 109	5 027	3 826	сосна
майқарағай	...	6 039	5 607	8 408	8 590	пихта
қайың	846	1 943	1 776	3 492	1 542	береза
терек	3 998	205	963	528	976	тополь
шырша	8 652	2 719	12 457	4 517	3 173	ель
емен	6 525	847	1 745	850	711	дуб
ағаш түрлі тал	275	202	285	463	199	ива древовидная
сексеуіл	...	51	23	29	33	саксаул
Орман өсіру бойынша қызметтер (көшеттерді отырғызу, қосымша отырғызу, басқа жерге қайта отырғызу, сирету), гектар						Услуги по выращиванию леса (посадка, подсадка, пересадка саженцев, прореживание и т.д.), гектар
қайың	...	5 046	5 249	5 291	6 607	береза
терек	...	6 897	12 978	5 481	5 481	тополь

	2010	2011	2012	2013	2014	
шырша	...	5 746	5 481	5 481	5 481	ель
ағаш түрлі тал	...	5 481	5 481	5 481	5 481	ива древовидная
сексеуіл	...	4 116	6 910	2 951	1 930	саксаул
Орман қорын қорғау және күзету бойынша қызметтер, гектар	...	...	...	9 460	11 354	Услуги по охране и защите лесного фонда, гектар
Өртке қарсы іс-шараларды ұйымдастыру, орман өрттерін болдырмау, оларды уақытында анықтау және жою бойынша қызметтер, гектар	...	1 124	5 304	3 294	2 957	Услуги по противопожарному обустройству, предупреждению лесных пожаров, своевременному их обнаружению и ликвидации, гектар
Орман шаруашылығы саласындағы өзге де қызметтер, гектар	...	1 785	2 521	2 929	2 521	Услуги в области лесоводства прочие, гектар
Көбінесе орман шегінде сүйретіп тасу жұмыстарымен бірге бөренелерді тасымалдау бойынша қызметтер						Услуги по транспортированию бревен в сочетании с работами трелевочными, преимущественно в пределах леса
жоғарғы қоймаға дейін тасымалдау	650	215	216	212	207	транспортировка до верхнего склада
жоғарғы қоймадан төменгі қоймаға дейін тасымалдау	2 588	1 496	2 644	1 587	1 109	транспортировка от верхнего склада до нижнего
Ағаш құлату, дана	...	102	54	134	162	Валка леса, штук
Орманды кесу, дана	...	44	41	901	403	Рубка леса, штук
Бұтақтарды шабу, дана	...	108	85	183	261	Обрубка сучьев, штук
Орта есеппен бір жылда В среднем за год						
Қылқан жапырақ тұқымдыларды аралау үшін кесілген ағаш материалдары						Лесоматериалы круглые для распиловки хвойных пород
қарағай	3 979	8 905	7 784	4 136	5 032	сосна
майқарағай	6 440	5 723	6 470	7 700	8 643	пихта
балқарағай	5 189	4 602	3 176	...	...	лиственница
Қылқан жапырақ тұқымдылардың аршуға және сүргілеуге арналған кесілген ағаш материалдары						Лесоматериалы круглые для лущения и строгания хвойных пород
қарағай	2 800	9 048	9 157	7 130	9 121	сосна
Қылқан жапырақ тұқымдылардың қайта өндеуге пайдаланылатын кесілген ағаш материалдары						Лесоматериалы круглые используемые для переработки хвойных пород
қарағай	6 089	11 334	7 763	7 602	6 487	сосна
Жапырақ тұқымдыларды, тропикалық тұқымдылардан басқа аралау үшін кесілген ағаш материалдары						Лесоматериалы круглые для распиловки лиственных пород, кроме тропических пород
қайың	7 667	3 815	4 570	6 823	6 750	береза
көктерек	2 950	2 057	2 158	1 281	2 178	осина
Жасыл орман						Зеленый лес
қарағай	1 465	1 774	1 899	2 610	2 270	сосна
майқарағай	3 470	3 110	3 844	4 840	3 932	пихта
балқарағай	2 672	2 149	2 764	...	...	лиственница
қайың	2 152	1 834	1 640	1 948	2 103	береза
көктерек	1 973	1 694	1 463	2 451	1 908	осина
терек	1 138	531	510	...	...	тополь
шырша	...	...	...	3 000	3 074	ель
Өртеңдер						Погорельник
қарағай	1 270	1 493	1 907	1 460	1 779	сосна
майқарағай	...	996	1 011	...	5 000	пихта
балқарағай	2 583	954	1 160	...	...	лиственница
қайың	1 938	1 467	1 563	1 664	1 660	береза
көктерек	1 634	1 176	1 467	1 604	1 515	осина
терек	1 563	814	1 250	1 146	1 087	тополь
Қуағаштар						Сухостой
қарағай	1 410	589	1 681	1 540	1 363	сосна
майқарағай	2 380	2 963	3 210	3 807	3 552	пихта
балқарағай	395	966	669	...	...	лиственница
қайың	1 312	639	762	888	725	береза
көктерек	1 335	527	999	917	891	осина

Жалғасы

Продолжение

	2010	2011	2012	2013	2014	
терек	1 064	1 105	601	742	628	тополь
шырша	...	...	...	5 000	5 000	ель
ағаш түрлі тал	...	...	...	1 700	1 466	ива древовидная
сексеуіл	1 687	1 738	1 472	1 633	1 965	саксаул
Ағаш және бұта тұқымдылардың екпелері мен көшеттерін өсіру бойынша қызметтер, дана						Услуги по выращиванию сеянцев и саженцев древесных и кустарниковых пород, штук
қарағай	3 809	3 623	1 189	3 838	3 779	сосна
майқарағай	...	6 039	5 607	8 408	8 590	пихта
қайың	846	1 950	1 759	3 492	1 568	береза
терек	3 993	232	968	528	962	тополь
шырша	8 642	2 727	12 310	4 517	3 173	ель
емен	6 525	847	1 744	850	711	дуб
ағаш түрлі тал	242	208	278	456	206	ива древовидная
сексеуіл	...	56	23	29	33	саксаул
Орман өсіру бойынша қызметтер (көшеттерді отырғызу, қосымша отырғызу, басқа жерге қайта отырғызу, сирету), гектар						Услуги по выращиванию леса (посадка, посадка, пересадка саженцев, прореживание и т.д.), гектар
қайың	...	5 046	5 249	5 291	6 607	береза
терек	...	6 897	12 966	5 481	5 481	тополь
шырша	...	5 746	5 481	5 481	5 481	ель
ағаш түрлі тал	...	5 481	5 481	5 481	5 481	ива древовидная
сексеуіл	...	4 242	6 905	3 007	1 930	саксаул
Орман қорын қорғау және күзету бойынша қызметтер, гектар	...	...	...	9 436	11 157	Услуги по охране и защите лесного фонда, гектар
Өртке қарсы іс-шараларды ұйымдастыру, орман өрттерін болдырмау, оларды уақытында анықтау және жою бойынша қызметтер, гектар	...	1 120	5 315	3 385	3 029	Услуги по противопожарному обустройству, предупреждению лесных пожаров, своевременному их обнаружению и ликвидации, гектар
Орман шаруашылығы саласындағы өзге де қызметтер, гектар	...	1 785	2 521	3 163	2 521	Услуги в области лесоводства прочие, гектар
Көбінесе орман шегінде сүйретіп тасу жұмыстарымен бірге бөренелерді тасымалдау бойынша қызметтер						Услуги по транспортированию бревен в сочетании с работами трелевочными, преимущественно в пределах леса
жоғарғы қоймаға дейін тасымалдау	650	180	233	202	210	транспортировка до верхнего склада
жоғарғы қоймадан төменгі қоймаға дейін тасымалдау	2 567	1 389	2 592	1 588	1 099	транспортировка от верхнего склада до нижнего
Ағаш құлату, дана	...	77	81	130	162	Валка леса, штук
Орманды кесу, дана	...	43	36	894	403	Рубка леса, штук
Бұтақтарды шабу, дана	...	92	100	169	260	Обрубка сучьев, штук

## 2.9 2014 жылы орман шаруашылығының, ағаш дайындаудың өнімдері және осы саладағы қызметтерге өндіруші кәсіпорындар бағасы

### Цены предприятий-производителей на продукцию лесного хозяйства, лесозаготовок и услуги в этих областях в 2014 году

тығыз текше метріне теңгемен

в тенге за плотный кубический метр

	Қаңтар Январь	Ақпан Февраль	Наурыз Март	Сәуір Апрель	Мамыр Май	Маусым Июнь	
Қылқан жапырақ тұқымдыларды аралау үшін кесілген ағаш материалдары							Лесоматериалы круглые для распиловки хвойных пород
қарағай	4 865	4 865	4 865	4 865	4 973	4 973	сосна
майқарағай	8 484	8 484	8 484	8 484	8 557	8 557	пихта
Қылқан жапырақ тұқымдылардың аршуға және сүргілеуге арналған кесілген ағаш материалдары							Лесоматериалы круглые для лущения и строгания хвойных пород
қарағай	8 143	8 143	8 143	8 143	8 143	8 143	сосна

	Қаңтар Январь	Ақпан Февраль	Наурыз Март	Сәуір Апрель	Мамыр Май	Маусым Июнь	
Қылқан жапырақ тұқымдылардың қайта өңдеуге пайдаланылатын кесілген ағаш материалдары қарағай	6 487	6 487	6 487	6 487	6 487	6 487	Лесоматериалы круглые используемые для переработки хвойных пород сосна
Жапырақ тұқымдыларды, тропикалық тұқымдылардан басқа аралау үшін кесілген ағаш материалдары қайың	6 750	6 750	6 750	6 750	6 750	6 750	Лесоматериалы круглые для распиловки лиственных пород, кроме тропических пород береза
көктерек	2 178	2 178	2 178	2 178	2 178	2 178	осина
Жасыл орман қарағай	2 293	2 293	2 334	2 334	2 304	2 296	Зеленый лес сосна
майқарағай	3 932	3 932	3 932	3 932	3 932	3 932	пихта
қайың	1 860	2 018	2 039	2 039	2 039	2 182	береза
көктерек	1 636	1 698	1 698	1 698	1 698	1 891	осина
шырша	3 074	3 074	3 074	3 074	3 074	3 074	ель
Өртендер қарағай	1 771	1 771	1 771	1 771	1 786	1 776	Погорельник сосна
майқарағай	5 000	5 000	5 000	5 000	5 000	5 000	пихта
қайың	1 504	1 667	1 667	1 661	1 678	1 678	береза
көктерек	1 411	1 506	1 506	1 506	1 532	1 532	осина
терек	1 068	1 088	1 088	1 088	1 088	1 088	тополь
Қуағаштар қарағай	1 512	1 512	1 512	1 512	1 512	1 296	Сухостой сосна
майқарағай	3 552	3 552	3 552	3 552	3 552	3 552	пихта
қайың	718	726	726	726	726	726	береза
көктерек	888	891	891	891	891	891	осина
терек	625	625	625	629	629	629	тополь
шырша	5 000	5 000	5 000	5 000	5 000	5 000	ель
ағаш түрлі тал	1 500	1 500	1 500	1 500	1 466	1 466	ива древовидная
сексеуіл	1 965	1 965	1 965	1 965	1 965	1 965	саксаул
Ағаш және бұта тұқымдылардың екпелері мен көшеттерін өсіру бойынша қызметтер, дана							Услуги по выращиванию сеянцев и саженцев древесных и кустарниковых пород, штук
қарағай	3 669	3 669	3 717	3 717	3 807	3 815	сосна
майқарағай	8 590	8 590	8 590	8 590	8 590	8 590	пихта
қайың	1 671	1 671	1 619	1 533	1 533	1 537	береза
терек	922	922	921	935	976	976	тополь
шырша	3 173	3 173	3 173	3 173	3 173	3 173	ель
емен	711	711	711	711	711	711	дуб
ағаш түрлі тал	234	234	214	199	199	199	ива древовидная
сексеуіл	33	33	33	33	33	33	саксаул
Орман өсіру бойынша қызметтер (көшеттерді отырғызу, қосымша отырғызу, басқа жерге қайта отырғызу, сирету), гектар							Услуги по выращиванию леса (посадка, подсадка, пересадка саженцев, прореживание и т.д.), гектар
қайың	6 607	6 607	6 607	6 607	4 933	5 236	береза
терек	5 481	5 481	5 481	5 481	8 000	8 000	тополь
шырша	5 481	5 481	5 481	5 481	5 481	5 481	ель
ағаш түрлі тал	5 481	5 481	5 481	5 481	5 481	5 481	ива древовидная
сексеуіл	1 930	1 930	1 930	1 930	5 481	5 481	саксаул
Орман қорын қорғау және күзету бойынша қызметтер, гектар	10 880	10 880	10 880	10 880	1 930	1 930	Услуги по охране и защите лесного фонда, гектар
Өртке қарсы іс-шараларды ұйымдастыру, орман өрттерін болдырмау, оларды уақытында анықтау және жою бойынша қызметтер, гектар	3 176	3 177	3 178	3 178	2 951	2 951	Услуги по противопожарному обустройству, предупреждению лесных пожаров, своевременному их обнаружению и ликвидации, гектар
Орман шаруашылығы саласындағы өзге де қызметтер, гектар	2 521	2 521	2 521	2 521	2 521	2 521	Услуги в области лесоводства прочие, гектар

Жалғасы

Продолжение

	Қаңтар Январь	Ақпан Февраль	Наурыз Март	Сәуір Апрель	Мамыр Май	Маусым Июнь	
Көбінесе орман шегінде сүйретіп тасу жұмыстарымен бірге бөренелерді тасымалдау бойынша қызметтер жоғарғы қоймаға дейін тасымалдау	211	211	211	211	211	211	Услуги по транспортированию бревен в сочетании с работами трелевочными, преимущественно в пределах леса транспортировка до верхнего склада транспортировка от верхнего склада до нижнего
жоғарғы қоймадан төменгі қоймаға дейін тасымалдау	1 099	1 099	1 099	1 099	1 099	1 099	Валка леса, штук
Ағаш құлату, дана	162	162	162	162	162	162	Рубка леса, штук
Орманды кесу, дана	403	403	403	403	403	403	Обрубка сучьев, штук
Бұтақтарды шабу, дана	260	260	260	260	260	260	

Жалғасы

Продолжение

	Шілде Июль	Тамыз Август	Қыркүйек Сентябрь	Қазан Октябрь	Қараша Ноябрь	Желтоқсан Декабрь	
Қылқан жапырақ тұқымдыларды аралау үшін кесілген ағаш материалдары							Лесоматериалы круглые для распиловки хвойных пород
қарағай	5 156	5 156	5 156	5 162	5 171	5 171	сосна
майқарағай	8 738	8 738	8 738	8 818	8 818	8 818	пихта
Қылқан жапырақ тұқымдылардың аршуға және сүргілеуге арналған кесілген ағаш материалдары							Лесоматериалы круглые для лущения и строгания хвойных пород
қарағай	10 104	10 104	10 104	10 104	10 086	10 086	сосна
Қылқан жапырақ тұқымдылардың қайта өндеуге пайдаланылатын кесілген ағаш материалдары							Лесоматериалы круглые используемые для переработки хвойных пород
қарағай	6 487	6 487	6 487	6 487	6 487	6 487	сосна
Жапырақ тұқымдыларды, тропикалық тұқымдылардан басқа аралау үшін кесілген ағаш материалдары							Лесоматериалы круглые для распиловки лиственных пород, кроме тропических пород
қайың	6 750	6 750	6 750	6 750	6 750	6 750	береза
көктерек	2 178	2 178	2 178	2 178	2 178	2 178	осина
Жасыл орман							Зеленый лес
қарағай	2 296	2 296	2 296	2 166	2 166	2 166	сосна
майқарағай	3 932	3 932	3 932	3 932	3 932	3 932	пихта
қайың	2 182	2 182	2 182	2 170	2 170	2 170	береза
көктерек	2 097	2 097	2 097	2 098	2 098	2 098	осина
шырша	3 074	3 074	3 074	3 074	3 074	3 074	ель
Өртеңдер							Погорельник
қарағай	1 780	1 780	1 780	1 780	1 780	1 801	сосна
майқарағай	5 000	5 000	5 000	5 000	5 000	5 000	пихта
қайың	1 678	1 678	1 678	1 678	1 678	1 678	береза
көктерек	1 532	1 532	1 532	1 532	1 532	1 532	осина
терек	1 088	1 088	1 088	1 088	1 088	1 088	тополь
Қуағаштар							Сухостой
қарағай	1 249	1 249	1 249	1 249	1 249	1 249	сосна
майқарағай	3 552	3 552	3 552	3 552	3 552	3 552	пихта
қайың	726	726	726	726	726	726	береза
көктерек	891	891	891	891	891	891	осина
терек	629	629	629	629	629	629	тополь
шырша	5 000	5 000	5 000	5 000	5 000	5 000	ель
ағаш түрлі тал	1 466	1 466	1 466	1 466	1 466	1 466	ива древовидная
сексеуіл	1 965	1 965	1 965	1 965	1 965	1 965	саксаул
Ағаш және бұта тұқымдылардың екпелері мен көшеттерін өсіру бойынша қызметтер, дана							Услуги по выращиванию сеянцев и саженцев древесных и кустарниковых пород, штук
қарағай	3 826	3 826	3 826	3 826	3 826	3 826	сосна
майқарағай	8 590	8 590	8 590	8 590	8 590	8 590	пихта
қайың	1 540	1 542	1 542	1 542	1 542	1 542	береза

Жалғасы

Продолжение

	Шілде Июль	Тамыз Август	Қыркүйек Сентябрь	Қазан Октябрь	Қараша Ноябрь	Желтоқсан Декабрь	
терек	976	976	976	976	976	976	тополь
шырша	3 173	3 173	3 173	3 173	3 173	3 173	ель
емен	711	711	711	711	711	711	дуб
ағаш түрлі тал	199	199	199	199	199	199	ива древовидная
сексеуіл	33	33	33	33	33	33	саксаул
Орман өсіру бойынша қызметтер (көшеттерді отырғызу, қосымша отырғызу, басқа жерге қайта отырғызу, сирету), гектар							Услуги по выращиванию леса (посадка, подсадка, пересадка саженцев, прореживание и т.д.), гектар
қайың	6 607	6 607	6 607	6 607	6 607	6 607	береза
терек	5 481	5 481	5 481	5 481	5 481	5 481	тополь
шырша	5 481	5 481	5 481	5 481	5 481	5 481	ель
ағаш түрлі тал	5 481	5 481	5 481	5 481	5 481	5 481	ива древовидная
сексеуіл	1 930	1 930	1 930	1 930	1 930	1 930	саксаул
Орман қорын қорғау және күзету бойынша қызметтер, гектар	11 354	11 354	11 354	11 354	11 354	11 354	Услуги по охране и защите лесного фонда, гектар
Өртке қарсы іс-шараларды ұйымдастыру, орман өрттерін болдырмау, оларды уақытында анықтау және жою бойынша қызметтер, гектар	2 957	2 957	2 957	2 957	2 957	2 957	Услуги по противопожарному обустройству, предупреждению лесных пожаров, своевременному их обнаружению и ликвидации, гектар
Орман шаруашылығы саласындағы өзге де қызметтер, гектар	2 521	2 521	2 521	2 521	2 521	2 521	Услуги в области лесоводства прочие, гектар
Көбінесе орман шегінде сүйретіп тасу жұмыстарымен бірге бөренелерді тасымалдау бойынша қызметтер							Услуги по транспортированию бревен в сочетании с работами трелевочными, преимущественно в пределах леса
жоғарғы қоймаға дейін тасымалдау	211	210	210	207	207	207	транспортировка до верхнего склада
жоғарғы қоймадан төменгі қоймаға дейін тасымалдау	1 099	1 099	1 099	1 099	1 099	1 109	транспортировка от верхнего склада до нижнего
Ағаш құлату, дана	162	162	162	162	162	162	Валка леса, штук
Орманды кесу, дана	403	403	403	403	403	403	Рубка леса, штук
Бұтақтарды шабу, дана	260	260	261	261	261	261	Обрубка сучьев, штук

### 3. Балық аулау және акваөсіру өнімі бағасының деңгейі мен серпіні

#### Уровень и динамика цен на продукцию рыболовства и аквакультуры

2014 жылы (желтоқсан өткен жылғы желтоқсанға) балық аулау және акваөсіру өнімінің бағасы 5,1%-ға өсті (2012 жылы - 4,4% және 2013 жылы – 5,8%).

2014 жылы баға өсімі теңіз балығына 4,9%, тұщы су балығына – 5,1%-ды құрады. Баға деңгейіне 16,6%, сазан және тұщы су табан балығына - 16%-дан, теңіз табан балығына – 13,5%, тұқыға – 11,6%, тортаға – 8,5%, каспий-қара теңіз майшабағына -7,5%-ға өсті. Қаракөз, тыранның бағасы 8,7%, теңіз түйетабаны және шортаны 6,4% және 2,3% тиісінше, ақмарқа – 1,4%, көксерке – 0,3%-ға төмендеді.

Цены на продукцию рыболовства и аквакультуры в 2014г. (декабрь к декабрю предыдущего года) повысились на 5,1% (2012г. - на 4,4% и 2013 – 5,8%).

За 2014г. прирост цен на рыбу морскую составил 4,9%, пресноводную – 5,1%. На толстолобик цены выросли на 16,6%, сазан и лещ пресноводный - по 16%, лещ морской – на 13,5%, карп – на 11,6%, плотву – на 8,5%, сельдь каспийско-черноморскую – на 7,5%. На воблу, тарань цены снизились на 8,7%, камбалу и щуку морскую – на 6,4% и 2,3% соответственно, жерех – на 1,4%, судак – на 0,3%.

#### Балық аулау және акваөсіру өнімі бағасының өзгеруі

#### Изменение цен на продукцию рыболовства и аквакультуры

өткен айға пайызбен

в процентах к предыдущему месяцу

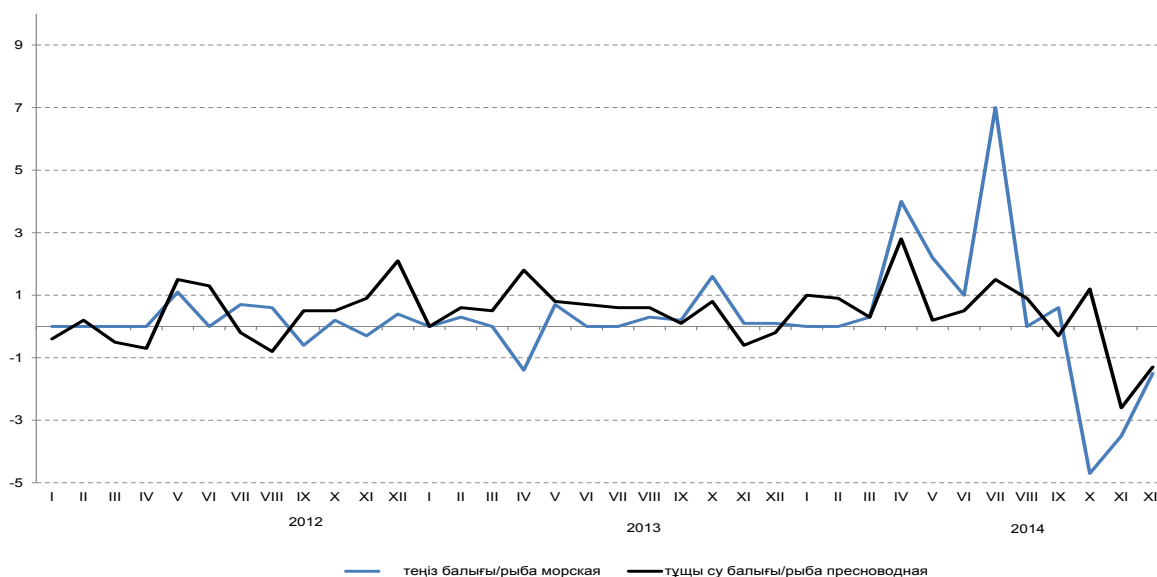

#### 3.1 Балық аулау және акваөсіру өнімі бағасының индексі

#### Индекс цен на продукцию рыболовства и аквакультуры

пайызбен

в процентах

	2010	2011	2012	2013	2014	
Кезең соңына, өткен жылғы желтоқсанға						
На конец периода, к декабрю предыдущего года						
Жаңа ауланған немесе салқындалатын балық	109,2	104,3	104,4	105,8	105,1	Рыба свежая или охлажденная
теңіз балығы	116,2	106,7	102,1	102,0	104,9	
тұщы су балығы	109,0	104,3	104,5	106,0	105,1	

Жалғасы

Продолжение

	2011	2012	2013	2014		
Өткен жылға						
К предыдущему году						
Жаңа ауланған немесе салқындалатын балық	105,6	103,0	107,7	107,5	Рыба свежая или охлажденная	
теңіз балығы	109,2	104,0	101,3	109,0		морская
тұщы су балығы	105,5	102,9	107,9	107,5		пресноводная
Кезең соңына, 2010 жылғы желтоқсан = 100						
На конец периода, декабрь 2010г. = 100						
Жаңа ауланған немесе салқындалатын балық	113,9	108,9	115,3	121,1	Рыба свежая или охлажденная	
теңіз балығы	123,9	108,9	111,1	116,5		морская
тұщы су балығы	113,6	108,9	115,4	121,3		пресноводная

### 3.2 2014 жылы балық аулау және акваөсіру өнімі бағасының индексі Индекс цен на продукцию рыболовства и аквакультуры в 2014 году

пайызбен

в процентах

	Жаңа ауланған немесе салқындатылған балық Рыба свежая или охлажденная	Теңіз балығы Рыба морская	Тұщы су балығы Рыба пресноводная	
Өткен тоқсанға К предыдущему кварталу				
I тоқсан	101,4	100,2	101,4	I квартал
II тоқсан	103,7	106,1	103,6	II квартал
III тоқсан	102,6	108,7	102,4	III квартал
IV тоқсан	98,9	92,9	99,1	IV квартал
Өткен жылғы тиісті кезеңге К соответствующему периоду предыдущего года				
I тоқсан	107,0	101,9	107,1	I квартал
II тоқсан	107,7	108,9	107,6	II квартал
III тоқсан	108,7	117,8	108,4	III квартал
IV тоқсан	106,7	107,4	106,7	IV квартал
Тоқсан ішінде За квартал				
I тоқсан	102,2	100,3	102,2	I квартал
II тоқсан	103,7	107,4	103,5	II квартал
III тоқсан	102,3	107,7	102,1	III квартал
IV тоқсан	97,0	90,5	97,2	IV квартал

### 3.3 2014 жылы балық аулау және акваөсіру өнімі бағасының индексі Индекс цен на продукцию рыболовства и аквакультуры в 2014 году

пайызбен

в процентах

	Жаңа ауланған немесе салқындатылған балық Рыба свежая или охлажденная	Теңіз балығы Рыба морская	Тұщы су балығы Рыба пресноводная	
Өткен айға К предыдущему месяцу				
Қаңтар	101,0	100,0	101,0	Январь
Ақпан	100,9	100,0	100,9	Февраль
Наурыз	100,3	100,3	100,3	Март
Сәуір	102,9	104,0	102,8	Апрель
Мамыр	100,3	102,2	100,2	Май
Маусым	100,5	101,0	100,5	Июнь
Шілде	101,6	107,0	101,5	Июль
Тамыз	100,9	100,0	100,9	Август
Қыркүйек	99,7	100,6	99,7	Сентябрь
Қазан	101,0	95,3	101,2	Октябрь
Қараша	97,3	96,5	97,4	Ноябрь
Желтоқсан	98,7	98,5	98,7	Декабрь
Өткен жылғы желтоқсанға К декабрю предыдущего года				
Қаңтар	101,0	100,0	101,0	Январь
Ақпан	101,9	100,0	102,0	Февраль
Наурыз	102,2	100,3	102,2	Март
Сәуір	105,1	104,3	105,1	Апрель
Мамыр	105,4	106,6	105,4	Май
Маусым	105,9	107,6	105,9	Июнь
Шілде	107,7	115,2	107,4	Июль
Тамыз	108,6	115,2	108,4	Август
Қыркүйек	108,3	115,9	108,1	Сентябрь
Қазан	109,4	110,4	109,4	Октябрь
Қараша	106,5	106,5	106,5	Ноябрь
Желтоқсан	105,1	104,9	105,1	Декабрь
Өткен жылғы тиісті айға К соответствующему месяцу предыдущего года				
Қаңтар	106,9	102,0	107,0	Январь
Ақпан	107,2	101,7	107,3	Февраль
Наурыз	106,9	101,9	107,1	Март
Сәуір	108,1	107,5	108,1	Апрель
Мамыр	107,6	109,1	107,5	Май
Маусым	107,4	110,1	107,3	Июнь
Шілде	108,5	117,9	108,3	Июль
Тамыз	108,9	117,5	108,7	Август
Қыркүйек	108,5	118,0	108,2	Сентябрь

Жалғасы

Продолжение

	Жаңа ауланған немесе салқындатылған балық Рыба свежая или охлажденная	Теңіз балығы Рыба морская	Тұщы су балығы Рыба пресноводная	
Қазан	108,6	110,7	108,6	Октябрь
Қараша	106,3	106,7	106,3	Ноябрь
Желтоқсан	105,1	104,9	105,1	Декабрь
Өткен жылғы тиісті кезеңге К соответствующему периоду предыдущего года				
Қаңтар	106,9	102,0	107,0	Январь
Ақпан	107,0	101,8	107,2	Февраль
Наурыз	107,0	101,9	107,1	Март
Сәуір	107,3	103,3	107,4	Апрель
Мамыр	107,3	104,4	107,4	Май
Маусым	107,3	105,4	107,4	Июнь
Шілде	107,5	107,2	107,5	Июль
Тамыз	107,7	108,5	107,7	Август
Қыркүйек	107,8	109,5	107,7	Сентябрь
Қазан	107,9	109,6	107,8	Октябрь
Қараша	107,7	109,4	107,7	Ноябрь
Желтоқсан	107,5	109,0	107,5	Декабрь
2010 жылғы желтоқсан = 100 Декабрь 2010г. = 100				
Қаңтар	116,4	111,1	116,6	Январь
Ақпан	117,5	111,1	117,7	Февраль
Наурыз	117,8	111,4	118,0	Март
Сәуір	121,2	115,9	121,3	Апрель
Мамыр	121,5	118,4	121,6	Май
Маусым	122,1	119,6	122,2	Июнь
Шілде	124,1	128,0	123,9	Июль
Тамыз	125,2	128,0	125,1	Август
Қыркүйек	124,9	128,8	124,7	Сентябрь
Қазан	126,1	122,7	126,2	Октябрь
Қараша	122,8	118,4	122,9	Ноябрь
Желтоқсан	121,1	116,5	121,3	Декабрь

**2014 жылы жаңа ауланған немесе салқындатылған балық бағасының индексі**  
**Индекс цен на рыбу свежую или охлажденную в 2014 году**

кезең соңына, өткен жылғы желтоқсанға пайызбен

на конец периода, в процентах к декабрю предыдущего года

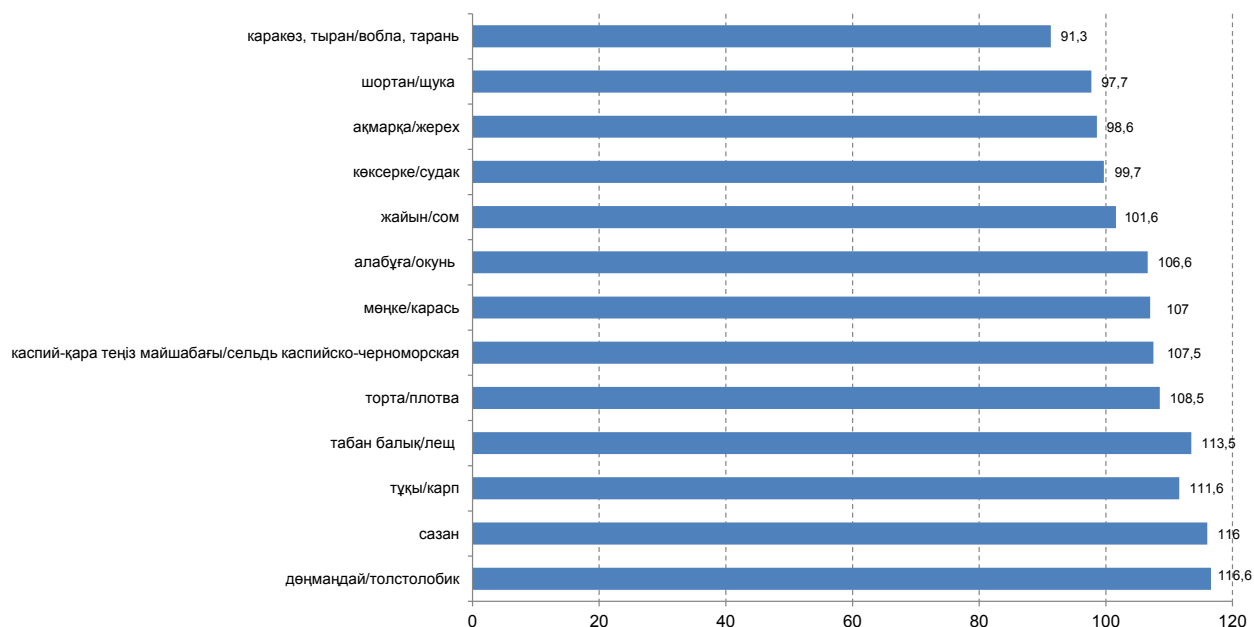

### 3.4 Балық аулау және акваөсіру өнімі бағасының индексі

#### Индекс цен на продукцию рыболовства и аквакультуры

пайызбен

в процентах

	2010	2011	2012	2013	2014	
Өткен жылғы желтоқсанға К декабрю предыдущего года						
<b>Жаңа ауланған немесе салқындатылған теңіз балығы</b>	116,2	106,7	102,1	102,0	104,9	<b>Рыба свежая или охлажденная, морская</b>
теңіз түйетабаны	101,9	100,0	100,0	96,3	93,6	камбала морская
каспий-қара теңіз майшабағы	117,1	109,0	108,3	108,7	107,5	сельдь каспийско-черноморская
теңіз алабұғасы	134,2	111,3	101,8	100,6	100,0	окунь морской
теңіз шортаны	100,0	98,2	98,5	106,0	97,7	щука морская
теңіз табан балығы	100,0	103,3	101,6	101,2	113,5	лещ морской
<b>Жаңа ауланған немесе салқындатылған тұщы су балығы</b>	109,0	104,3	104,5	106,0	105,1	<b>Рыба свежая или охлажденная, пресноводная</b>
тұщы су бахтағы	104,6	105,5	100,0	100,0	104,9	форель пресноводная
тұщы су табан балығы	105,3	104,5	102,2	108,2	116,0	лещ пресноводный
тұщы су шортаны	105,4	103,9	114,5	114,6	104,9	щука пресноводная
тұщы су алабұғасы	103,5	102,4	114,7	105,8	106,6	окунь пресноводный
бекіре	100,0	101,7	258,4	100,0	100,0	осетр
албырт (ақсаха)	104,7	101,6	100,0	100,0	100,0	лосось (сиг)
тұқы	100,3	104,0	109,1	105,2	111,6	каarp
торта	100,0	102,6	109,1	103,0	108,5	плотва
қаракөз, тыран	106,0	104,1	111,6	101,3	91,3	вобла, тарань
көксерке	114,6	100,1	97,1	106,1	99,7	судак
жайын	108,9	105,4	107,6	104,8	101,6	сом
сазан	106,2	114,0	112,4	102,5	116,0	сазан
ақмарқа	106,2	109,0	110,0	108,9	98,6	жерех
дөңмаңдай	119,8	116,5	111,0	100,3	116,6	толстолобик
мөңке	106,7	109,0	113,9	110,4	107,0	карась

Жалғасы

Продолжение

	2011	2012	2013	2014	
Өткен жылға К предыдущему году					
<b>Жаңа ауланған немесе салқындатылған теңіз балығы</b>	109,2	104,0	101,3	109,0	<b>Рыба свежая или охлажденная, морская</b>
теңіз түйетабаны	101,6	100,0	97,8	83,0	камбала морская
каспий-қара теңіз майшабағы	107,2	106,9	108,3	111,3	сельдь каспийско-черноморская
теңіз алабұғасы	118,7	104,9	101,3	100,4	окунь морской
теңіз шортаны	98,2	99,5	103,6	106,9	щука морская
теңіз табан балығы	101,2	103,7	98,8	122,8	лещ морской
<b>Жаңа ауланған немесе салқындатылған тұщы су балығы</b>	105,5	102,9	107,9	107,5	<b>Рыба свежая или охлажденная, пресноводная</b>
тұщы су бахтағы	104,9	101,3	100,0	104,2	форель пресноводная
тұщы су табан балығы	103,2	103,7	107,6	114,6	лещ пресноводный
тұщы су шортаны	105,5	109,0	116,0	111,5	щука пресноводная
тұщы су алабұғасы	103,0	110,0	111,8	104,2	окунь пресноводный
бекіре	100,9	194,7	133,8	100,0	осетр
албырт (ақсаха)	105,3	100,0	100,0	100,0	лосось (сиг)
тұқы	105,0	105,2	105,7	109,9	каarp
торта	100,3	106,3	107,5	101,8	плотва
қаракөз, тыран	102,0	107,2	111,7	97,8	вобла, тарань
көксерке	106,6	95,8	104,4	104,6	судак
жайын	104,8	106,9	109,1	103,9	сом
сазан	107,8	108,0	111,9	113,7	сазан
ақмарқа	104,7	110,9	109,1	108,8	жерех
дөңмаңдай	124,4	109,7	108,5	107,2	толстолобик
мөңке	109,3	111,4	112,9	107,8	карась

**3.5 2014 жылы балық аулау және акваөсіру өнімі бағасының индексі**  
**Индекс цен на продукцию рыболовства и аквакультуры в 2014 году**

пайызбен

в процентах

	Қаңтар Январь	Ақпан Февраль	Наурыз Март	Сәуір Апрель	Мамыр Май	Маусым Июнь	
Өткен айға К предыдущему месяцу							
<b>Жаңа ауланған немесе салқындатылған теңіз балығы</b>	100,0	100,0	100,3	104,0	102,2	101,0	<b>Рыба свежая или охлажденная, морская</b>
теңіз түйетабаны	100,0	100,0	100,0	70,7	100,0	100,0	камбала морская
каспий-қара теңіз майшабағы	100,0	100,0	100,0	108,2	100,1	99,3	сельдь каспийско- черноморская
теңіз алабұғасы	100,0	100,0	100,0	100,0	100,0	100,0	окунь морской
теңіз шортаны	100,0	100,0	102,8	107,3	100,0	100,0	щука морская
теңіз табан балығы	100,0	100,0	100,0	110,6	106,1	102,9	лещ морской
<b>Жаңа ауланған немесе салқындатылған тұщы су балығы</b>	101,0	100,9	100,3	102,8	100,2	100,5	<b>Рыба свежая или охлажденная, пресноводная</b>
тұщы су бахтағы	100,0	104,0	100,0	100,0	100,0	100,9	форель пресноводная
тұщы су табан балығы	100,5	101,5	100,0	105,4	104,0	99,4	лещ пресноводный
тұщы су шортаны	100,0	99,7	102,6	101,8	103,6	101,2	щука пресноводная
тұщы су алабұғасы	100,6	102,1	99,3	99,5	100,2	100,7	окунь пресноводный
бекіре	100,0	100,0	100,0	100,0	100,0	100,0	осетр
албырт (ақсаха)	100,0	100,0	100,0	100,0	100,0	100,0	лосось (сиг)
тұқы	100,0	101,7	99,4	99,8	104,2	102,6	каarp
торта	99,5	98,2	98,8	100,7	99,2	102,3	плотва
қаракөз, тыран	100,1	100,0	100,3	104,2	99,1	100,3	вобла, тарань
көксерке	101,0	101,3	100,5	101,6	97,5	101,0	судак
жайын	100,8	99,9	100,2	105,6	98,9	99,6	сом
сазан	105,0	100,4	100,1	102,9	102,0	101,6	сазан
ақмарқа	100,7	99,7	100,0	102,8	100,3	99,5	жерех
дөңмандай	100,2	100,0	100,0	100,0	100,0	101,0	толстолобик
мөңке	100,1	100,0	100,2	100,6	102,6	99,3	карась

Жалғасы

Продолжение

	Шілде Июль	Тамыз Август	Қыркүйек Сентябрь	Қазан Октябрь	Қараша Ноябрь	Желтоқсан Декабрь	
<b>Жаңа ауланған немесе салқындатылған теңіз балығы</b>	107,0	100,0	100,6	95,3	96,5	98,5	<b>Рыба свежая или охлажденная, морская</b>
теңіз түйетабаны	100,0	100,0	124,4	100,0	100,0	106,5	камбала морская
каспий-қара теңіз майшабағы	100,0	100,0	100,0	100,0	100,0	100,0	сельдь каспийско- черноморская
теңіз алабұғасы	100,0	100,0	100,0	100,0	100,0	100,0	окунь морской
теңіз шортаны	100,0	100,0	100,0	95,9	93,0	99,3	щука морская
теңіз табан балығы	118,5	100,0	100,0	89,6	92,6	95,5	лещ морской
<b>Жаңа ауланған немесе салқындатылған тұщы су балығы</b>	101,5	100,9	99,7	101,2	97,4	98,7	<b>Рыба свежая или охлажденная, пресноводная</b>
тұщы су бахтағы	100,0	100,0	100,0	100,0	100,0	100,0	форель пресноводная
тұщы су табан балығы	105,2	99,4	100,3	106,8	94,2	98,9	лещ пресноводный
тұщы су шортаны	100,1	100,1	100,1	99,4	96,9	99,4	щука пресноводная
тұщы су алабұғасы	101,6	101,2	101,3	101,5	98,3	100,0	окунь пресноводный
бекіре	100,0	100,0	100,0	100,0	100,0	100,0	осетр
албырт (ақсаха)	100,0	100,0	100,0	100,0	100,0	100,0	лосось (сиг)
тұқы	101,7	100,1	100,5	101,1	100,0	100,0	каarp
торта	102,0	99,5	103,4	102,5	101,0	101,1	плотва
қаракөз, тыран	101,9	100,0	94,2	97,3	101,0	93,1	вобла, тарань
көксерке	100,3	100,9	100,2	99,5	96,8	99,2	судак
жайын	99,8	101,6	99,3	99,4	97,8	98,9	сом
сазан	100,1	104,2	99,5	100,4	100,8	98,2	сазан
ақмарқа	100,9	101,4	100,1	98,7	97,0	97,6	жерех
дөңмандай	100,0	115,2	100,0	100,0	100,0	100,0	толстолобик
мөңке	101,1	100,7	99,7	101,2	100,7	100,7	карась

Жалғасы

Продолжение

	Қаңтар Январь	Ақпан Февраль	Наурыз Март	Сәуір Апрель	Мамыр Май	Маусым Июнь	
Өткен жылғы желтоқсанға К декабрю предыдущего года							
<b>Жаңа ауланған немесе салқындалған теңіз балығы</b>	100,0	100,0	100,3	104,3	106,6	107,6	<b>Рыба свежая или охлажденная, морская</b>
теңіз түйетабаны	100,0	100,0	100,0	70,7	70,7	70,7	камбала морская
каспий-қара теңіз майшабағы	100,0	100,0	100,0	108,2	108,3	107,5	сельдь каспийско- черноморская
теңіз алабұғасы	100,0	100,0	100,0	100,0	100,0	100,0	окунь морской
теңіз шортаны	100,0	100,0	102,8	110,3	110,3	110,3	щука морская
теңіз табан балығы	100,0	100,0	100,0	110,6	117,4	120,8	лещ морской
<b>Жаңа ауланған немесе салқындалған тұщы су балығы</b>	101,0	102,0	102,2	105,1	105,4	105,9	<b>Рыба свежая или охлажденная, пресноводная</b>
тұщы су бахтағы	100,0	104,0	104,0	104,0	104,0	104,9	форель пресноводная
тұщы су табан балығы	100,5	102,0	102,0	107,5	111,8	111,1	лещ пресноводный
тұщы су шортаны	100,0	99,7	102,2	104,1	107,9	109,2	щука пресноводная
тұщы су алабұғасы	100,6	102,7	102,0	101,5	101,7	102,5	окунь пресноводный
бекіре	100,0	100,0	100,0	100,0	100,0	100,0	осетр
албырт (ақсаха)	100,0	100,0	100,0	100,0	100,0	100,0	лосось (сиг)
тұқы	100,0	101,7	101,0	100,9	105,1	107,8	каarp
торта	99,5	97,7	96,6	97,2	96,5	98,7	плотва
қаракөз, тыран	100,1	100,1	100,4	104,6	103,6	104,0	вобла, тарань
көксерке	101,0	102,3	102,8	104,5	101,9	102,9	судак
жайын	100,8	100,7	100,9	106,5	105,4	104,9	сом
сазан	105,0	105,5	105,6	108,6	110,8	112,5	сазан
ақмарқа	100,7	100,4	100,4	103,1	103,5	103,0	жерех
дөңмандай	100,2	100,2	100,2	100,2	100,2	101,2	толстолобик
мөңке	100,1	100,0	100,2	100,8	103,4	102,7	карась

Жалғасы

Продолжение

	Шілде Июль	Тамыз Август	Қыркүйек Сентябрь	Қазан Октябрь	Қараша Ноябрь	Желтоқсан Декабрь	
<b>Жаңа ауланған немесе салқындалған теңіз балығы</b>	115,2	115,2	115,9	110,4	106,5	104,9	<b>Рыба свежая или охлажденная, морская</b>
теңіз түйетабаны	70,7	70,7	88,0	88,0	88,0	93,6	камбала морская
каспий-қара теңіз майшабағы	107,5	107,5	107,5	107,5	107,5	107,5	сельдь каспийско- черноморская
теңіз алабұғасы	100,0	100,0	100,0	100,0	100,0	100,0	окунь морской
теңіз шортаны	110,3	110,3	110,3	105,7	98,4	97,7	щука морская
теңіз табан балығы	143,2	143,2	143,2	128,3	118,8	113,5	лещ морской
<b>Жаңа ауланған немесе салқындалған тұщы су балығы</b>	107,4	108,4	108,1	109,4	106,5	105,1	<b>Рыба свежая или охлажденная, пресноводная</b>
тұщы су бахтағы	104,9	104,9	104,9	104,9	104,9	104,9	форель пресноводная
тұщы су табан балығы	116,9	116,2	116,5	124,5	117,3	116,0	лещ пресноводный
тұщы су шортаны	109,3	109,4	109,6	108,9	105,5	104,9	щука пресноводная
тұщы су алабұғасы	104,2	105,4	106,7	108,4	106,6	106,6	окунь пресноводный
бекіре	100,0	100,0	100,0	100,0	100,0	100,0	осетр
албырт (ақсаха)	100,0	100,0	100,0	100,0	100,0	100,0	лосось (сиг)
тұқы	109,6	109,7	110,3	111,6	111,5	111,6	каarp
торта	100,7	100,2	103,6	106,2	107,3	108,5	плотва
қаракөз, тыран	106,0	106,0	99,8	97,1	98,1	91,3	вобла, тарань
көксерке	103,2	104,1	104,3	103,8	100,5	99,7	судак
жайын	104,7	106,5	105,7	105,1	102,7	101,6	сом
сазан	112,6	117,3	116,8	117,2	118,1	116,0	сазан
ақмарқа	103,9	105,4	105,5	104,2	101,0	98,6	жерех
дөңмандай	101,2	116,6	116,6	116,6	116,6	116,6	толстолобик
мөңке	103,8	104,5	104,2	105,4	106,2	107,0	карась

Жалғасы

Продолжение

	Қаңтар Январь	Ақпан Февраль	Наурыз Март	Сәуір Апрель	Мамыр Май	Маусым Июнь	
Өткен жылғы тиісті айға К соответствующему месяцу предыдущего года							
<b>Жаңа ауланған немесе салқындатылған теңіз балығы</b>	102,0	101,7	101,9	107,5	109,1	110,1	<b>Рыба свежая или охлажденная, морская</b>
теңіз түйетабаны	96,3	97,3	97,3	68,8	69,1	70,1	камбала морская
каспий-қара теңіз майшабағы	108,7	108,7	108,7	116,4	116,2	114,6	сельдь каспийско- черноморская
теңіз алабұғасы	100,6	100,6	100,6	100,6	100,6	100,6	окунь морской
теңіз шортаны	106,0	101,8	104,6	113,8	111,4	111,4	щука морская
теңіз табан балығы	101,2	101,2	101,2	116,5	121,9	125,5	лещ морской
<b>Жаңа ауланған немесе салқындатылған тұщы су балығы</b>	107,0	107,3	107,1	108,1	107,5	107,3	<b>Рыба свежая или охлажденная, пресноводная</b>
тұщы су бахтағы	100,0	104,0	104,0	104,0	104,0	104,9	форель пресноводная
тұщы су табан балығы	109,0	109,6	107,7	111,8	115,9	114,0	лещ пресноводный
тұщы су шортаны	114,2	111,5	114,3	109,7	113,6	115,2	щука пресноводная
тұщы су алабұғасы	105,7	105,0	102,8	102,3	103,7	102,8	окунь пресноводный
бекіре	100,0	100,0	100,0	100,0	100,0	100,0	осетр
албырт (ақсаха)	100,0	100,0	100,0	100,0	100,0	100,0	лосось (сиг)
тұқы	105,2	107,0	105,6	105,5	110,0	112,4	каarp
торта	102,5	100,6	99,8	101,3	99,3	100,4	плотва
қаракөз, тыран	99,8	97,3	98,4	101,4	98,3	99,3	вобла, тарань
көксерке	107,5	108,3	108,1	107,6	104,1	104,0	судак
жайын	105,0	104,7	105,1	106,0	104,8	103,0	сом
сазан	108,0	109,2	109,7	110,7	111,8	113,6	сазан
ақмарқа	109,4	108,5	108,5	109,8	110,7	110,6	жерех
дөңмаңдай	99,8	100,5	100,5	100,5	100,5	101,5	толстолобик
мөңке	109,6	109,2	109,0	111,6	109,3	107,8	карась

Жалғасы

Продолжение

	Шілде Июль	Тамыз Август	Қыркүйек Сентябрь	Қазан Октябрь	Қараша Ноябрь	Желтоқсан Декабрь	
<b>Жаңа ауланған немесе салқындатылған теңіз балығы</b>	117,9	117,5	118,0	110,7	106,7	104,9	<b>Рыба свежая или охлажденная, морская</b>
теңіз түйетабаны	70,1	70,5	87,3	87,3	88,0	93,6	камбала морская
каспий-қара теңіз майшабағы	114,6	113,2	111,5	108,6	107,5	107,5	сельдь каспийско- черноморская
теңіз алабұғасы	100,6	100,1	100,1	100,1	100,0	100,0	окунь морской
теңіз шортаны	111,4	111,4	111,4	104,9	97,6	97,7	щука морская
теңіз табан балығы	148,7	148,7	148,7	129,0	119,4	113,5	лещ морской
<b>Жаңа ауланған немесе салқындатылған тұщы су балығы</b>	108,3	108,7	108,2	108,6	106,3	105,1	<b>Рыба свежая или охлажденная, пресноводная</b>
тұщы су бахтағы	104,9	104,9	104,9	104,9	104,9	104,9	форель пресноводная
тұщы су табан балығы	118,3	115,6	115,1	123,0	117,7	116,0	лещ пресноводный
тұщы су шортаны	114,2	113,8	112,2	109,5	105,4	104,9	щука пресноводная
тұщы су алабұғасы	102,3	103,1	103,4	107,2	105,9	106,6	окунь пресноводный
бекіре	100,0	100,0	100,0	100,0	100,0	100,0	осетр
албырт (ақсаха)	100,0	100,0	100,0	100,0	100,0	100,0	лосось (сиг)
тұқы	113,5	112,7	111,4	111,9	111,9	111,6	каarp
торта	99,8	98,6	100,1	103,9	106,8	108,5	плотва
қаракөз, тыран	101,2	101,5	95,5	93,0	96,8	91,3	вобла, тарань
көксерке	104,4	105,0	105,6	102,3	99,7	99,7	судак
жайын	102,1	103,4	102,6	105,7	102,7	101,6	сом
сазан	113,0	117,7	117,6	118,8	118,3	116,0	сазан
ақмарқа	111,6	112,9	113,0	108,5	104,4	98,6	жерех
дөңмаңдай	100,4	116,2	116,2	117,4	116,6	116,6	толстолобик
мөңке	106,7	106,7	104,9	105,7	106,4	107,0	карась

**Жаңа ауланған немесе салқындалған балықтың бағасының өзгеруі**  
**Изменение цен на рыбу свежую и охлажденную**

өткен жылғы желтоқсанға пайызбен, өсуі+, төмендеуі-

в процентах к декабрю предыдущего года, прирост+, снижение-

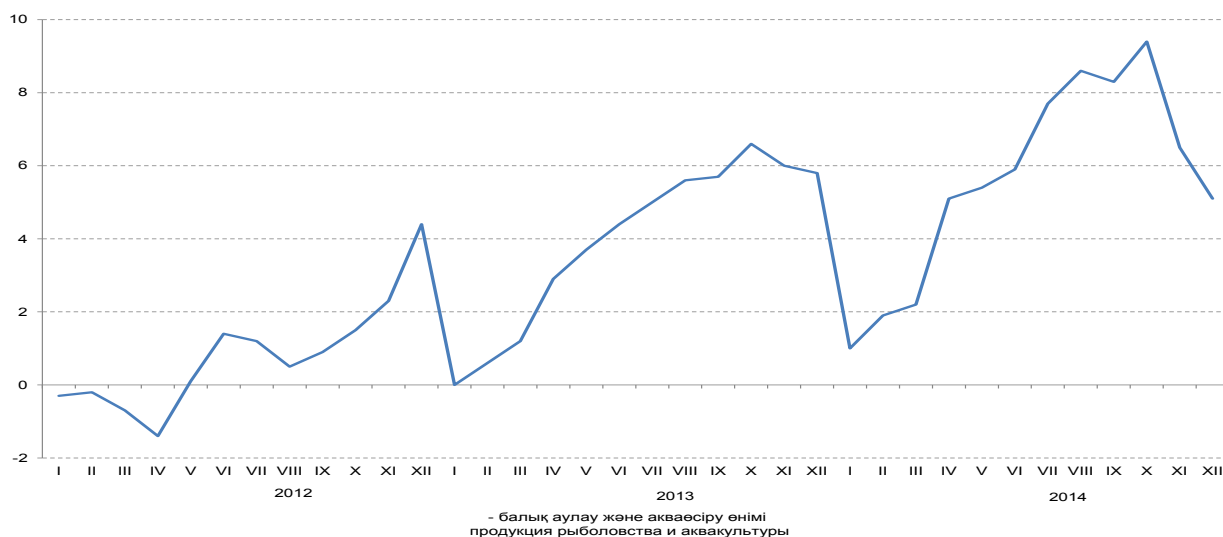

**3.6 Балық аулау және акваөсіру өнімінің жекелеген түрлерінің орташа бағасы**  
**Средние цены на отдельные виды продукции рыболовства и аквакультуры**

тоннасына теңгемен

в тенге за тонну

	2011	2012	2013	2014	
Кезең соңына На конец периода					
<b>Жаңа ауланған немесе салқындалған теңіз балығы</b>					<b>Рыба свежая или охлажденная, морская</b>
теңіз түйетабаны	71 408	62 327	66 466	33 242	камбала морская
каспий-қара теңіз майшабағы	218 353	233 424	255 034	274 205	сельдь каспийско-черноморская
теңіз алабұғасы	341 099	360 647	364 289	363 639	окунь морской
теңіз шортаны	68 079	62 921	70 998	94 767	щука морская
теңіз табан балығы	45 296	47 555	48 919	65 470	лещ морской
<b>Жаңа ауланған немесе салқындалған тұщы су балығы</b>					<b>Рыба свежая или охлажденная, пресноводная</b>
тұщы су бахтағы	1 600 000	1 600 000	1 413 648	1 488 293	форель пресноводная
тұщы су табан балығы	43 692	47 454	51 195	63 978	лещ пресноводный
тұщы су шортаны	68 159	84 884	99 954	127 618	щука пресноводная
тұщы су алабұғасы	55 579	70 524	72 583	94 003	окунь пресноводный
бекіре	665 543	250 000	3 269 168	3 269 168	осетр
шоқыр	665 543	250 000	...	...	севрюга
қорытпа	730 355	...	...	...	белуга
албырт (ақсаха)	166 257	150 150	300 000	441 588	лосось (сиг)
тұқы	210 571	247 898	278 910	361 379	каarp
торта	52 445	52 124	62 960	66 804	плотва
қаракөз, тыран	65 355	80 063	77 064	100 870	вобла, тарань
көксерке	225 127	220 209	232 051	250 357	судак
жайын	100 737	102 258	106 055	128 871	сом
сазан	160 876	174 332	180 381	202 863	сазан
ақмарқа	69 328	79 952	86 969	93 396	жерех
дөңмаңдай	174 505	171 403	178 138	214 872	толстолобик
мөңке	63 256	80 655	99 548	115 353	карась

Жалғасы

Продолжение

	2010	2011	2012	2013	2014	
Жылына орта есеппен В среднем за год						
<b>Жаңа ауланған немесе салқындатылған теңіз балығы</b>						<b>Рыба свежая или охлажденная, морская</b>
теңіз түйетабаны	71 531	71 408	60 657	68 035	29 592	камбала морская
каспий-қара теңіз майшабағы	340 573	224 148	222 623	239 724	269 282	сельдь каспийско-черноморская
теңіз алабұғасы	...	327 714	356 855	363 006	362 989	окунь морской
теңіз шортаны	80 382	68 079	62 485	66 875	102 860	щука морская
теңіз табан балығы	58 582	44 430	47 005	47 281	69 343	лещ морской
<b>Жаңа ауланған немесе салқындатылған тұщы су балығы</b>						<b>Рыба свежая или охлажденная, пресноводная</b>
тұщы су бахтағы	1 505 833	1 578 834	1 600 000	1 413 648	1 477 788	форель пресноводная
тұщы су табан балығы	35 750	40 311	46 870	49 912	61 889	лещ пресноводный
тұщы су шортаны	61 469	67 094	80 139	94 910	129 048	щука пресноводная
тұщы су алабұғасы	49 803	54 186	65 243	72 615	91 730	окунь пресноводный
бекіре	730 355	664 125	169 484	3 269 168	3 269 168	осетр
шоқыр	730 355	664 125	169 484	...	...	севрюга
қорытпа	730 355	730 355	...	...	...	белуга
албырт (ақсаха)	151 886	166 257	150 150	300 000	441 588	лосось (сиг)
тұқы	189 795	210 374	235 871	270 776	344 136	карп
торта	44 362	50 271	52 201	62 468	61 990	плотва
қаракөз, тыран	61 087	61 709	71 577	78 702	112 520	вобла, тарань
көксерке	212 944	229 123	215 764	223 323	258 603	судак
жайын	84 922	96 878	95 306	106 167	131 633	сом
сазан	133 817	150 067	159 744	178 154	195 459	сазан
ақмарқа	55 780	63 727	73 064	81 879	97 295	жерех
деңмандай	126 514	162 878	158 282	178 065	197 020	толстолобик
мөңке	52 103	60 394	73 625	95 131	111 420	карась

### 3.7 2014 жылы балық аулау және акваөсіру өнімінің жекелеген түрлерінің бағасы Цены на отдельные виды продукции рыболовства и аквакультуры в 2014 году

тоннасына теңгемен

в тенге за тонну

	Қаңтар Январь	Ақпан Февраль	Наурыз Март	Сәуір Апрель	Мамыр Май	Маусым Июнь	
<b>Жаңа ауланған немесе салқындатылған теңіз балығы</b>							<b>Рыба свежая или охлажденная, морская</b>
теңіз түйетабаны	35 496	35 496	35 496	25 100	25 100	25 100	камбала морская
каспий-қара теңіз майшабағы	251 716	255 034	255 034	275 877	276 150	274 205	сельдь каспийско-черноморская
теңіз алабұғасы	356 105	363 611	363 611	363 606	363 606	363 620	окунь морской
теңіз шортаны	96 759	96 759	98 568	108 342	108 342	108 342	щука морская
теңіз табан балығы	56 961	56 961	56 961	64 154	68 080	70 493	лещ морской
<b>Жаңа ауланған немесе салқындатылған тұщы су балығы</b>							<b>Рыба свежая или охлажденная, пресноводная</b>
тұщы су бахтағы	1 418 366	1 474 635	1 474 635	1 474 635	1 474 635	1 488 293	форель пресноводная
тұщы су табан балығы	55 323	56 072	56 072	59 314	61 667	61 333	лещ пресноводный
тұщы су шортаны	122 103	121 741	124 818	127 064	131 808	133 363	щука пресноводная
тұщы су алабұғасы	88 544	90 471	89 838	89 715	89 923	90 303	окунь пресноводный
бекіре	3 269 168	3 269 168	3 269 168	3 269 168	3 269 168	3 269 168	осетр
албырт (ақсаха)	441 588	441 588	441 588	441 588	441 588	441 588	лосось (сиг)
тұқы	321 374	326 755	324 656	324 130	337 686	346 339	карп
торта	61 118	60 000	59 302	59 694	59 227	60 600	плотва

Жалғасы

Продолжение

	Қаңтар Январь	Ақпан Февраль	Наурыз Март	Сәуір Апрель	Мамыр Май	Маусым Июнь	
қаракөз, тыран	98 717	112 856	113 077	119 286	118 740	119 030	вобла, тарань
көксерке	255 095	258 391	259 708	264 030	257 258	259 807	судак
жайын	127 960	127 772	128 018	135 114	133 620	133 073	сом
сазан	183 629	184 895	185 193	190 549	193 275	196 680	сазан
ақмарқа	95 233	95 347	95 327	98 142	98 448	98 006	жерех
дөңмаңдай	184 656	184 656	184 656	184 656	184 656	186 512	толстолобик
мөңке	107 796	107 740	107 926	108 684	111 785	110 924	карась

Жалғасы

Продолжение

	Шілде Июль	Тамыз Август	Қыркүйек Сентябрь	Қазан Октябрь	Қараша Ноябрь	Желтоқсан Декабрь	
<b>Жаңа ауланған немесе салқындатылған теңіз балығы</b>							<b>Рыба свежая или охлажденная, морская</b>
теңіз түйетабаны	25 100	25 100	31 225	31 225	31 225	33 242	камбала морская
каспий-қара теңіз майшабағы	274 205	274 205	274 205	274 205	274 205	274 205	сельдь каспийско- черноморская
теңіз алабұғасы	363 620	363 620	363 620	363 639	363 639	363 639	окунь морской
теңіз шортаны	108 342	108 342	108 342	103 720	95 621	94 767	щука морская
теңіз табан балығы	86 192	86 192	86 192	75 140	68 960	65 470	лещ морской
<b>Жаңа ауланған немесе салқындатылған тұщы су балығы</b>							<b>Рыба свежая или охлажденная, пресноводная</b>
тұщы су бахтағы	1 488 293	1 488 293	1 488 293	1 488 293	1 488 293	1 488 293	форель пресноводная
тұщы су табан балығы	65 501	65 155	65 367	69 895	64 864	63 978	лещ пресноводный
тұщы су шортаны	133 180	133 325	133 492	132 569	128 351	127 618	щука пресноводная
тұщы су алабұғасы	91 815	92 925	94 142	95 384	94 003	94 003	окунь пресноводный
бекіре	3 269 168	3 269 168	3 269 168	3 269 168	3 269 168	3 269 168	осетр
шоқыр							севрюга
албырт (ақсаха)	441 588	441 588	441 588	441 588	441 588	441 588	лосось (сиг)
тұқы	352 290	356 816	358 587	362 709	361 333	361 379	каarp
торта	61 438	61 143	63 767	65 386	66 053	66 804	плотва
қаракөз, тыран	120 746	120 788	111 257	108 436	109 265	100 870	вобла, тарань
көксерке	260 559	262 886	262 143	260 960	252 414	250 357	судак
жайын	132 804	135 020	134 078	133 291	130 316	128 871	сом
сазан	195 336	204 441	201 908	203 500	205 099	202 863	сазан
ақмарқа	98 825	100 153	100 286	98 950	95 703	93 396	жерех
дөңмаңдай	186 512	214 872	214 872	214 872	214 872	214 872	толстолобик
мөңке	112 451	113 420	113 034	113 863	114 446	115 353	карась

## Өңірлер бойынша бағаның деңгейі мен серпіні

### Уровень и динамика цен по регионам

#### 4. Ауыл шаруашылығындағы бағаның деңгейі мен серпіні

##### Уровень и динамика цен в сельском хозяйстве

##### 4.1 Ауыл шаруашылығы өнімін өткізу бағасының индексі

##### Индекс цен реализации на продукцию сельского хозяйства

пайызбен

в процентах

	2010	2011	2012	2013	2014
Кезең соңына, өткен жылғы желтоқсанға					
На конец периода, к декабрю предыдущего года					
<b>Қазақстан Республикасы</b>	123,4	98,3	122,4	93,0	113,3
Ақмола	142,8	89,2	142,7	89,0	118,8
Ақтөбе	106,1	110,1	120,0	95,3	101,9
Алматы	106,4	114,3	107,4	106,8	107,9
Атырау	96,4	143,6	111,4	106,8	98,5
Батыс Қазақстан	105,9	129,9	113,7	100,7	102,9
Жамбыл	108,7	121,1	114,7	102,2	111,1
Қарағанды	111,1	92,8	127,2	94,1	114,0
Қостанай	124,3	93,9	118,1	92,7	109,7
Қызылорда	103,4	106,9	103,4	101,1	124,5
Маңғыстау	116,1	114,8	108,2	107,9	110,1
Оңтүстік Қазақстан	145,1	108,3	107,8	111,0	106,8
Павлодар	114,4	102,9	112,5	91,7	111,1
Солтүстік Қазақстан	124,8	94,4	140,6	79,7	120,8
Шығыс Қазақстан	137,0	102,1	105,9	98,2	106,1
Өткен жылға					
К предыдущему году					
<b>Қазақстан Республикасы</b>	93,3	127,6	96,2	115,5	99,1
Ақмола	81,0	141,7	94,2	126,9	96,9
Ақтөбе	95,7	110,6	109,6	112,3	96,9
Алматы	94,9	118,1	107,0	108,5	104,1
Атырау	90,8	123,9	126,1	110,1	102,1
Батыс Қазақстан	105,3	126,0	113,8	106,2	100,7
Жамбыл	94,7	124,8	108,8	114,2	104,6
Қарағанды	95,0	114,9	90,9	125,2	98,4
Қостанай	100,3	124,2	90,3	115,0	96,4
Қызылорда	112,4	106,3	105,1	101,8	108,4
Маңғыстау	110,8	112,1	113,2	105,2	111,5
Оңтүстік Қазақстан	110,7	138,6	104,1	108,6	109,7
Павлодар	102,7	116,9	100,1	104,0	98,0
Солтүстік Қазақстан	86,7	136,3	93,0	121,8	93,3
Шығыс Қазақстан	95,1	133,7	99,7	105,4	100,7

##### 2014 жылы ауыл шаруашылығы өнімін өткізу бағасының индексі

##### Индекс цен реализации на продукцию сельского хозяйства в 2014 году

кезең соңына, өткен жылғы желтоқсанға пайызбен

на конец периода, в процентах к декабрю предыдущего года

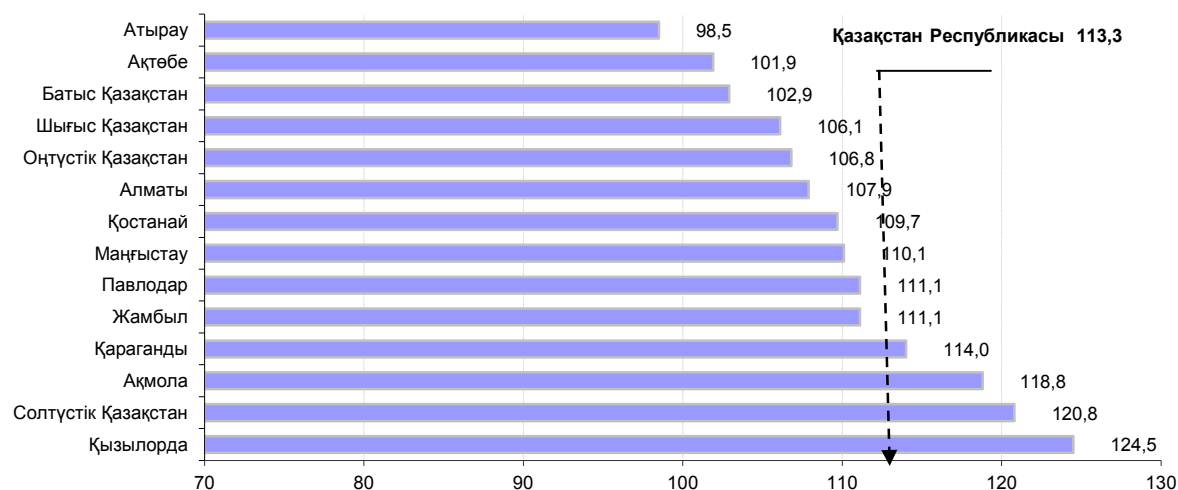

#### 4.2 2014 жылы ауыл шаруашылығы өнімін өткізу бағасының индексі

##### Индекс цен реализации на продукцию сельского хозяйства в 2014 году

өткен айға пайызбен

в процентах к предыдущему месяцу

	Қаңтар Январь	Ақпан Февраль	Наурыз Март	Сәуір Апрель	Мамыр Май	Маусым Июнь
<b>Қазақстан Республикасы</b>	99,8	99,7	101,6	101,2	100,5	101,4
Ақмола	99,7	99,9	102,3	101,6	101,6	100,6
Ақтөбе	99,7	99,4	100,3	100,4	100,7	100,2
Алматы	101,2	99,1	101,2	100,3	99,3	99,4
Атырау	100,2	100,1	100,4	100,2	99,8	100,9
Батыс Қазақстан	99,9	100,1	100,2	100,0	99,9	100,3
Жамбыл	100,1	101,0	100,2	100,4	100,7	100,1
Қарағанды	101,1	97,8	102,1	101,8	97,7	103,2
Қостанай	99,4	99,3	102,1	101,6	100,6	103,5
Қызылорда	100,0	100,0	101,2	103,6	100,0	100,4
Маңғыстау	100,0	100,3	100,7	101,2	102,2	102,1
Оңтүстік Қазақстан	100,7	99,7	100,4	100,1	99,9	100,9
Павлодар	97,4	101,1	103,0	101,0	98,9	101,3
Солтүстік Қазақстан	99,3	100,6	101,5	101,9	101,0	101,4
Шығыс Қазақстан	100,1	99,5	102,4	98,4	101,7	100,6

Жалғасы

Продолжение

	Шілде Июль	Тамыз Август	Қыркүйек Сентябрь	Қазан Октябрь	Қараша Ноябрь	Желтоқсан Декабрь
<b>Қазақстан Республикасы</b>	101,4	101,2	101,0	101,4	101,6	101,9
Ақмола	102,8	100,4	101,1	104,8	102,1	100,6
Ақтөбе	100,7	99,6	99,9	100,9	99,1	101,0
Алматы	98,5	101,4	101,7	102,0	102,0	101,7
Атырау	98,9	99,3	99,9	99,8	100,9	98,0
Батыс Қазақстан	99,9	99,9	100,5	100,7	100,1	101,2
Жамбыл	100,2	105,0	100,0	101,5	101,1	100,4
Қарағанды	99,2	101,0	102,0	101,3	101,5	104,5
Қостанай	100,6	101,3	98,9	101,2	101,3	102,3
Қызылорда	100,0	100,7	101,9	106,2	106,0	102,3
Маңғыстау	100,1	101,5	101,0	100,2	100,2	100,3
Оңтүстік Қазақстан	100,4	100,8	100,0	99,6	100,1	104,1
Павлодар	102,7	97,0	101,8	101,3	103,3	102,0
Солтүстік Қазақстан	103,7	102,6	104,0	97,9	102,5	102,8
Шығыс Қазақстан	101,8	101,6	99,7	101,0	99,9	99,2

#### 4.3 Өсімдік шаруашылығы өнімін өткізу бағасының индексі

##### Индекс цен реализации на продукцию растениеводства

пайызбен

в процентах

	2010	2011	2012	2013	2014
Кезең соңына, өткен жылғы желтоқсанға					
На конец периода, к декабрю предыдущего года					
<b>Қазақстан</b>					
<b>Республикасы</b>	132,4	86,2	134,1	86,6	120,8
Ақмола	161,3	75,9	160,4	84,7	124,4
Ақтөбе	98,9	101,6	132,4	90,5	109,6
Алматы	103,2	111,0	105,4	99,7	113,7
Атырау	106,6	101,0	99,8	102,7	104,2
Батыс Қазақстан	104,3	79,3	125,9	100,6	101,1
Жамбыл	108,9	120,6	116,4	91,4	121,3
Қарағанды	118,9	86,7	145,9	85,4	124,1
Қостанай	135,0	77,7	128,7	82,8	121,6
Қызылорда	96,4	105,6	103,5	101,2	125,1
Оңтүстік Қазақстан	155,4	100,5	107,9	112,6	108,7
Павлодар	119,6	75,5	121,2	89,2	127,8
Солтүстік Қазақстан	127,2	86,5	154,9	75,0	126,2
Шығыс Қазақстан	163,8	98,9	112,6	87,5	114,9
Өткен жылға					
К предыдущему году					
<b>Қазақстан</b>					
<b>Республикасы</b>	83,5	135,6	86,9	123,5	96,0
Ақмола	68,7	149,2	86,7	139,4	92,9
Ақтөбе	81,8	107,3	104,1	121,2	94,4
Алматы	84,8	118,2	102,0	106,5	102,3
Атырау	108,5	105,1	100,7	100,5	102,8
Батыс Қазақстан	101,0	115,2	75,3	121,3	97,5

Жалғасы

Продолжение

	2010	2011	2012	2013	2014
Жамбыл	85,1	131,1	104,4	117,3	100,0
Қарағанды	89,2	128,7	80,4	142,9	94,3
Қостанай	90,9	132,5	77,0	119,0	95,2
Қызылорда	110,8	101,2	104,1	102,2	108,5
Оңтүстік Қазақстан	111,3	142,8	98,4	109,7	111,1
Павлодар	82,9	121,5	76,8	118,5	101,5
Солтүстік Қазақстан	79,5	142,3	86,8	131,3	89,7
Шығыс Қазақстан	71,2	172,1	93,9	114,0	90,0

#### 4.4 2014 жылы өсімдік шаруашылығы өнімін өткізу бағасының индексі Индекс цен реализации на продукцию растениеводства в 2014 году

өткен айға пайызбен

в процентах к предыдущему месяцу

	Қаңтар Январь	Ақпан Февраль	Наурыз Март	Сәуір Апрель	Мамыр Май	Маусым Июнь
<b>Қазақстан Республикасы</b>	99,4	100,1	102,1	102,2	102,1	101,9
Ақмола	99,6	99,7	102,8	102,4	102,7	100,9
Ақтөбе	99,7	100,0	100,0	100,7	103,5	100,0
Алматы	101,2	101,1	101,1	100,8	100,1	99,9
Атырау	99,8	99,8	100,2	99,6	99,9	101,1
Батыс Қазақстан	98,5	100,0	100,2	100,2	100,1	99,4
Жамбыл	100,0	101,7	100,4	100,5	100,6	100,0
Қарағанды	100,8	98,3	100,9	104,5	101,4	102,0
Қостанай	99,4	99,2	103,2	103,5	104,4	104,3
Қызылорда	100,0	100,0	100,0	104,8	100,0	100,4
Оңтүстік Қазақстан	100,0	100,3	100,2	100,4	100,1	101,5
Павлодар	95,6	104,9	106,1	106,9	99,2	102,6
Солтүстік Қазақстан	98,5	101,1	102,2	101,9	102,0	101,9
Шығыс Қазақстан	98,5	100,2	105,2	100,0	101,0	100,5

Жалғасы

Продолжение

	Шілде Июль	Тамыз Август	Қыркүйек Сентябрь	Қазан Октябрь	Қараша Ноябрь	Желтоқсан Декабрь
<b>Қазақстан Республикасы</b>	101,7	101,2	101,7	101,7	102,4	102,5
Ақмола	103,0	100,0	101,4	106,5	103,0	100,3
Ақтөбе	99,7	100,0	100,7	102,4	100,9	101,7
Алматы	99,7	100,5	100,4	102,3	104,3	101,6
Атырау	100,0	103,6	98,0	101,7	100,4	100,0
Батыс Қазақстан	99,1	99,2	103,6	100,2	100,6	100,1
Жамбыл	100,3	109,2	100,0	101,9	103,5	101,6
Қарағанды	99,9	101,3	104,1	101,4	102,9	104,6
Қостанай	100,4	101,0	98,7	101,6	101,3	102,9
Қызылорда	100,0	100,7	102,3	106,7	106,0	102,1
Оңтүстік Қазақстан	100,4	100,9	100,1	99,5	100,1	105,1
Павлодар	103,7	89,7	105,3	100,5	109,1	102,8
Солтүстік Қазақстан	104,3	103,3	105,2	97,4	102,8	103,3
Шығыс Қазақстан	100,0	100,4	102,4	102,2	101,2	102,6

#### 2014 жылы өсімдік және мал шаруашылығы өнімін өткізу бағасының индексі Индекс цен реализации на продукцию растениеводства и животноводства в 2014 году

кезең соңына, өткен жылғы желтоқсанға пайызбен

на конец периода, в процентах к декабрю предыдущего года

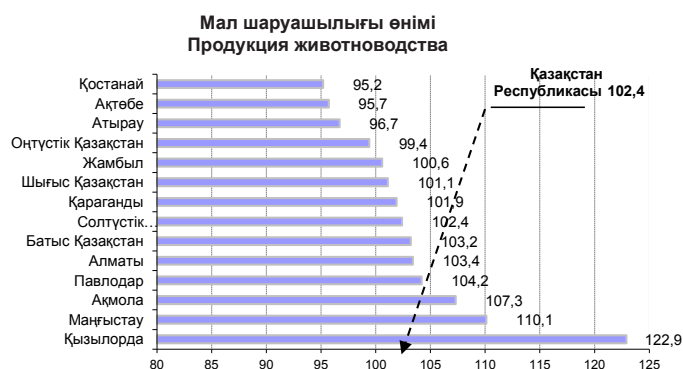

#### 4.5 Мал шаруашылығы өнімін өткізу бағасының индексі Индекс цен реализации на продукцию животноводства

пайызбен

в процентах

	2010	2011	2012	2013	2014
Кезең соңына, өткен жылғы желтоқсанға					
На конец периода, к декабрю предыдущего года					
<b>Қазақстан Республикасы</b>	111,1	114,9	105,7	102,3	102,4
Ақмола	104,9	116,5	106,2	98,0	107,3
Ақтөбе	112,8	119,7	108,3	99,1	95,7
Алматы	108,9	116,8	109,0	112,3	103,4
Атырау	93,3	156,6	115,1	108,1	96,7
Батыс Қазақстан	106,1	138,7	111,6	100,7	103,2
Жамбыл	108,5	121,7	112,5	113,4	100,6
Қарағанды	101,8	100,0	105,0	104,4	101,9
Қостанай	112,0	112,5	105,1	104,8	95,2
Қызылорда	125,1	110,9	103,1	100,5	122,9
Маңғыстау	116,1	114,8	108,2	107,9	110,1
Оңтүстік Қазақстан	113,7	132,4	107,2	104,5	99,4
Павлодар	112,3	114,1	109,0	92,7	104,2
Солтүстік Қазақстан	118,2	116,4	100,2	95,7	102,4
Шығыс Қазақстан	123,5	103,7	102,1	104,1	101,1
Өткен жылға					
К предыдущему году					
<b>Қазақстан Республикасы</b>	106,5	116,4	107,9	103,3	102,7
Ақмола	101,1	120,0	104,7	99,3	104,6
Ақтөбе	109,1	113,7	115,7	103,6	98,7
Алматы	103,3	117,9	110,9	110,1	105,2
Атырау	85,8	129,9	133,1	113,1	101,8
Батыс Қазақстан	106,0	127,9	119,9	103,6	101,3
Жамбыл	104,5	118,6	114,1	113,9	108,3
Қарағанды	101,8	99,4	105,0	103,9	102,1
Қостанай	110,4	114,2	104,3	109,1	95,6
Қызылорда	116,6	120,7	107,9	100,7	108,1
Маңғыстау	110,8	112,1	113,2	105,2	111,5
Оңтүстік Қазақстан	108,8	122,4	120,3	104,6	104,3
Павлодар	111,5	115,0	109,1	98,4	96,4
Солтүстік Қазақстан	107,9	120,7	108,9	92,7	103,4
Шығыс Қазақстан	107,5	116,2	102,8	100,7	106,7

#### 4.6 2014 жылы мал шаруашылығы өнімін өткізу бағасының индексі Индекс цен реализации на продукцию животноводства в 2014 году

өткен айға пайызбен

в процентах к предыдущему месяцу

	Қаңтар Январь	Ақпан Февраль	Наурыз Март	Сәуір Апрель	Мамыр Май	Маусым Июнь
<b>Қазақстан Республикасы</b>	100,3	99,0	100,9	99,6	98,1	100,6
Ақмола	100,0	100,2	101,2	100,0	99,3	99,9
Ақтөбе	99,6	98,9	100,6	100,2	98,5	100,4
Алматы	101,1	97,5	101,3	99,9	98,6	99,0
Атырау	100,4	100,2	100,4	100,4	99,8	100,9
Батыс Қазақстан	100,2	100,1	100,2	100,0	99,9	100,4
Жамбыл	100,2	100,4	99,9	100,2	100,8	100,3
Қарағанды	101,6	97,3	103,5	98,7	93,2	104,7
Қостанай	99,4	99,4	100,7	99,1	95,4	102,2
Қызылорда	100,1	100,2	104,5	100,4	99,9	100,3
Маңғыстау	100,0	100,3	100,7	101,2	102,2	102,1
Оңтүстік Қазақстан	103,7	97,2	100,9	99,2	98,8	98,3
Павлодар	98,2	99,5	101,7	98,3	98,7	100,7
Солтүстік Қазақстан	101,8	98,8	99,2	102,0	97,8	99,5
Шығыс Қазақстан	101,0	99,2	100,9	97,4	102,2	100,7

Жалғасы

Продолжение

	Шілде Июль	Тамыз Август	Қыркүйек Сентябрь	Қазан Октябрь	Қараша Ноябрь	Желтоқсан Декабрь
<b>Қазақстан Республикасы</b>	100,9	101,1	99,9	100,8	100,3	101,0
Ақмола	102,4	101,1	100,5	101,1	100,1	101,3
Ақтөбе	101,5	99,3	99,2	99,5	97,6	100,4
Алматы	97,6	102,1	102,8	101,8	100,1	101,7
Атырау	98,5	97,9	100,6	99,1	101,1	97,3

Жалғасы

Продолжение

	Шілде Июль	Тамыз Август	Қыркүйек Сентябрь	Қазан Октябрь	Қараша Ноябрь	Желтоқсан Декабрь
Батыс Қазақстан	100,0	100,0	100,0	100,7	100,0	101,4
Жамбыл	100,2	100,5	100,0	101,0	98,2	98,9
Қарағанды	98,3	100,7	99,3	101,2	99,6	104,3
Қостанай	100,9	101,9	99,2	100,5	101,3	101,3
Қызылорда	100,0	100,8	101,0	105,0	106,0	102,9
Маңғыстау	100,1	101,5	101,0	100,2	100,2	100,3
Оңтүстік Қазақстан	100,5	100,7	99,8	99,9	100,3	100,3
Павлодар	102,3	100,5	100,3	101,7	100,7	101,5
Солтүстік Қазақстан	101,6	100,0	99,5	100,1	101,3	100,9
Шығыс Қазақстан	102,9	102,3	98,2	100,3	99,1	97,1

#### 4.7 Дәнді дақылдарды өткізу бағасының индексі Индекс цен реализации на культуры зерновые

пайызбен

в процентах

	2010	2011	2012	2013	2014
Кезең соңына, өткен жылғы желтоқсанға					
На конец периода, к декабрю предыдущего года					
<b>Қазақстан Республикасы</b>	131,2	84,8	140,0	83,6	122,2
Ақмола	162,3	75,9	161,7	84,8	124,3
Ақтөбе	97,2	101,4	135,7	90,3	108,9
Алматы	94,7	111,2	109,9	100,2	112,7
Батыс Қазақстан	104,0	73,9	131,7	100,1	98,9
Жамбыл	106,2	121,0	125,2	90,7	119,3
Қарағанды	117,9	85,2	179,2	76,2	129,6
Қостанай	136,4	77,1	129,9	82,6	121,2
Қызылорда	96,2	105,5	103,5	101,3	125,3
Оңтүстік Қазақстан	128,5	116,6	109,1	99,2	116,2
Павлодар	116,0	76,1	119,3	82,9	117,5
Солтүстік Қазақстан	126,6	85,9	156,3	74,3	126,9
Шығыс Қазақстан	139,1	105,4	112,7	79,2	112,4
Өткен жылға					
К предыдущему году					
<b>Қазақстан Республикасы</b>	80,4	135,9	86,9	125,9	94,0
Ақмола	67,6	150,0	87,3	140,3	92,7
Ақтөбе	81,2	105,3	106,0	122,7	93,8
Алматы	76,8	110,9	106,1	110,4	99,8
Батыс Қазақстан	99,8	113,7	72,2	124,6	96,8
Жамбыл	78,9	133,2	104,0	120,8	99,0
Қарағанды	84,7	127,1	90,4	151,4	90,0
Қостанай	90,4	133,6	76,5	119,6	95,1
Қызылорда	110,8	101,0	104,1	102,2	108,5
Оңтүстік Қазақстан	72,0	141,0	104,6	106,0	104,9
Павлодар	73,5	127,0	80,3	110,0	89,9
Солтүстік Қазақстан	78,8	142,5	86,7	131,7	89,4
Шығыс Қазақстан	75,6	163,0	97,3	110,8	80,9

#### 4.8 2014 жылы дәнді дақылдарды өткізу бағасының индексі Индекс цен реализации на культуры зерновые в 2014 году

өткен айға пайызбен

в процентах к предыдущему месяцу

	Қаңтар Январь	Ақпан Февраль	Наурыз Март	Сәуір Апрель	Мамыр Май	Маусым Июнь
<b>Қазақстан Республикасы</b>	99,2	100,0	102,0	102,4	102,4	102,1
Ақмола	99,4	99,7	102,6	102,3	102,7	100,9
Ақтөбе	100,0	100,0	100,0	100,0	103,3	100,0
Алматы	100,2	99,9	100,3	101,0	99,8	99,9
Батыс Қазақстан	98,1	100,0	100,0	100,0	100,1	100,0
Жамбыл	100,0	101,2	100,7	100,6	100,0	100,0
Қарағанды	99,8	99,9	101,0	104,9	102,7	102,9
Қостанай	99,3	98,9	103,1	103,5	104,5	104,7
Қызылорда	100,0	100,0	100,0	104,8	100,0	100,4
Оңтүстік Қазақстан	99,9	100,6	100,3	100,9	100,3	102,8
Павлодар	93,6	101,0	103,5	104,1	97,6	100,6
Солтүстік Қазақстан	98,5	101,1	102,2	102,0	102,0	101,9
Шығыс Қазақстан	96,7	97,1	100,4	101,9	103,0	100,8

Жалғасы

Продолжение

	Шілде Июль	Тамыз Август	Қыркүйек Сентябрь	Қазан Октябрь	Қараша Ноябрь	Желтоқсан Декабрь
<b>Қазақстан Республикасы</b>	102,0	101,6	102,2	101,9	102,1	102,4
Ақмола	103,2	99,9	101,6	106,9	102,9	100,2
Ақтөбе	99,7	100,0	100,9	102,6	100,2	102,0
Алматы	100,1	102,1	100,7	101,2	105,4	101,5
Батыс Қазақстан	100,0	99,6	101,3	100,0	99,8	100,0
Жамбыл	100,3	110,0	100,5	102,3	100,6	101,9
Қарағанды	99,8	101,9	106,9	101,0	101,4	104,3
Қостанай	100,3	101,0	99,2	101,8	100,4	102,9
Қызылорда	100,0	100,7	102,3	106,8	106,0	102,1
Оңтүстік Қазақстан	101,1	101,4	101,6	100,0	100,2	106,2
Павлодар	105,5	100,0	107,3	97,9	104,1	101,8
Солтүстік Қазақстан	104,5	103,4	105,3	97,4	102,8	103,3
Шығыс Қазақстан	100,2	100,6	107,0	98,7	102,4	103,5

#### 4.9 Бидайды өткізу бағасының индексі Индекс цен реализации на пшеницу

кезең соңына, өткен жылғы желтоқсанға пайызбен

на конец периода, в процентах к декабрю предыдущего года

	2010	2011	2012	2013	2014
<b>Қазақстан Республикасы</b>	137,5	80,6	147,0	79,8	124,7
Ақмола	167,2	70,8	165,8	82,9	126,5
Ақтөбе	97,1	100,6	138,4	88,2	110,5
Алматы	95,5	118,4	115,6	99,7	114,6
Батыс Қазақстан	102,7	73,6	137,4	98,3	97,7
Жамбыл	108,6	118,6	126,0	89,1	119,7
Қарағанды	119,5	83,2	187,1	75,9	131,9
Қостанай	138,5	76,1	131,2	81,5	122,8
Қызылорда	100,3	102,5	111,9	98,8	128,2
Оңтүстік Қазақстан	131,8	116,7	120,3	89,9	118,9
Павлодар	105,4	70,0	134,5	73,4	141,1
Солтүстік Қазақстан	131,8	83,7	160,9	71,8	128,4
Шығыс Қазақстан	131,5	103,2	118,9	78,0	125,4

#### 4.10 2014 жылы бидайды өткізу бағасының индексі Индекс цен реализации на пшеницу в 2014 году

өткен айға пайызбен

в процентах к предыдущему месяцу

	Қаңтар Январь	Ақпан Февраль	Наурыз Март	Сәуір Апрель	Мамыр Май	Маусым Июнь
<b>Қазақстан Республикасы</b>	99,3	100,0	102,4	102,6	102,9	102,4
Ақмола	99,6	99,5	102,6	102,7	102,8	100,8
Ақтөбе	100,0	100,0	100,0	100,0	103,9	100,0
Алматы	100,2	100,4	100,0	100,6	100,1	100,3
Батыс Қазақстан	97,3	100,0	100,0	100,0	100,0	100,0
Жамбыл	100,0	101,5	100,9	100,0	100,0	100,0
Қарағанды	99,5	100,1	101,2	105,2	103,0	103,3
Қостанай	99,4	98,9	103,3	103,6	104,7	104,8
Қызылорда	100,0	100,0	100,0	100,0	101,0	100,8
Оңтүстік Қазақстан	99,9	101,2	100,5	101,5	100,5	105,5
Павлодар	102,3	101,5	105,2	106,4	96,4	101,6
Солтүстік Қазақстан	98,6	101,2	102,4	102,1	102,1	102,0
Шығыс Қазақстан	96,1	100,8	102,1	103,1	105,0	101,0

Жалғасы

Продолжение

	Шілде Июль	Тамыз Август	Қыркүйек Сентябрь	Қазан Октябрь	Қараша Ноябрь	Желтоқсан Декабрь
<b>Қазақстан Республикасы</b>	102,4	101,7	102,3	102,0	102,2	102,2
Ақмола	103,5	100,1	101,8	107,5	103,1	100,0
Ақтөбе	99,7	100,0	101,0	103,0	100,2	102,3
Алматы	100,2	104,6	101,0	102,2	102,9	101,3
Батыс Қазақстан	100,0	99,6	101,3	100,0	99,8	100,0
Жамбыл	100,0	111,2	100,6	102,9	100,0	101,5
Қарағанды	99,9	101,1	107,4	101,2	101,5	104,8
Қостанай	100,3	101,1	99,2	102,0	100,7	103,1
Қызылорда	100,0	100,2	104,3	111,4	104,9	103,1
Оңтүстік Қазақстан	102,1	102,7	102,8	100,0	100,4	100,4
Павлодар	108,4	100,0	108,2	97,0	106,2	102,6
Солтүстік Қазақстан	104,8	103,1	105,1	97,1	103,4	103,5
Шығыс Қазақстан	100,3	101,0	111,4	97,9	103,5	101,6

#### 4.11 Қатты бидайдан басқа, бидайды өткізу бағасының индексі

##### Индекс цен реализации на пшеницу, кроме пшеницы твердой

кезең соңына, өткен жылғы желтоқсанға пайызбен

на конец периода, в процентах к декабрю предыдущего года

	2010	2011	2012	2013	2014
<b>Қазақстан Республикасы</b>	139,2	80,1	149,7	79,6	125,1
Ақмола	167,4	70,3	166,3	82,4	126,6
Ақтөбе	96,4	100,7	145,9	88,2	110,5
Алматы	95,5	118,4	115,6	99,7	114,6
Батыс Қазақстан	102,7	73,6	137,4	98,3	97,7
Жамбыл	108,6	118,6	126,0	89,1	119,7
Қарағанды	119,5	83,2	187,1	75,9	131,9
Қостанай	141,5	76,2	135,4	81,0	122,9
Қызылорда	100,3	102,5	111,9	98,8	128,2
Оңтүстік Қазақстан	131,8	116,7	120,3	89,9	118,9
Павлодар	105,4	70,0	134,5	73,4	141,1
Солтүстік Қазақстан	133,6	82,3	164,5	71,2	129,6
Шығыс Қазақстан	131,5	103,2	118,9	78,0	125,4

#### 4.12 2014 жылы қатты бидайдан басқа, бидайды өткізу бағасының индексі

##### Индекс цен реализации на пшеницу, кроме пшеницы твердой в 2014 году

өткен айға пайызбен

в процентах к предыдущему месяцу

	Қаңтар Январь	Ақпан Февраль	Наурыз Март	Сәуір Апрель	Мамыр Май	Маусым Июнь
<b>Қазақстан Республикасы</b>	99,4	100,1	102,6	102,7	103,0	102,5
Ақмола	99,6	99,5	102,6	102,7	102,8	100,8
Ақтөбе	100,0	100,0	100,0	100,0	103,9	100,0
Алматы	100,2	100,4	100,0	100,6	100,1	100,3
Батыс Қазақстан	97,3	100,0	100,0	100,0	100,0	100,0
Жамбыл	100,0	101,5	100,9	100,0	100,0	100,0
Қарағанды	99,5	100,1	101,2	105,2	103,0	103,3
Қостанай	99,3	99,0	103,8	103,9	105,0	105,2
Қызылорда	100,0	100,0	100,0	100,0	101,0	100,8
Оңтүстік Қазақстан	99,9	101,2	100,5	101,5	100,5	105,5
Павлодар	102,3	101,5	105,2	106,4	96,4	101,6
Солтүстік Қазақстан	98,8	101,3	102,6	102,2	102,3	102,0
Шығыс Қазақстан	96,1	100,8	102,1	103,1	105,0	101,0

Жалғасы

Продолжение

	Шілде Июль	Тамыз Август	Қыркүйек Сентябрь	Қазан Октябрь	Қараша Ноябрь	Желтоқсан Декабрь
<b>Қазақстан Республикасы</b>	102,5	101,7	102,3	101,9	102,1	101,9
Ақмола	103,5	100,1	101,9	107,6	103,1	100,0
Ақтөбе	99,7	100,0	101,0	103,0	100,2	102,3
Алматы	100,2	104,6	101,0	102,2	102,9	101,3
Батыс Қазақстан	100,0	100,0	100,6	100,0	99,8	100,0
Жамбыл	100,0	111,2	100,6	102,9	100,0	101,5
Қарағанды	99,9	101,1	107,4	101,2	101,5	104,8
Қостанай	100,3	101,0	99,1	101,7	100,2	102,4
Қызылорда	100,0	100,2	104,3	111,4	104,9	103,1
Оңтүстік Қазақстан	102,1	102,7	102,8	100,0	100,4	100,4
Павлодар	108,4	100,0	108,2	97,0	106,2	102,6
Солтүстік Қазақстан	105,1	103,3	105,1	96,9	103,4	103,5
Шығыс Қазақстан	100,3	101,0	111,4	97,9	103,5	101,6

#### 4.13 Қатты бидайды өткізу бағасының индексі

##### Индекс цен реализации на пшеницу твердую

кезең соңына, өткен жылғы желтоқсанға пайызбен

на конец периода, в процентах к декабрю предыдущего года

	2010	2011	2012	2013	2014
<b>Қазақстан Республикасы</b>	108,4	87,1	115,2	85,1	117,3
Ақмола	150,6	103,4	141,6	110,7	116,3
Қостанай	107,0	74,9	100,8	86,7	121,2
Солтүстік Қазақстан	107,2	96,9	130,4	79,8	112,8

#### 4.14 2014 жылы қатты бидайды өткізу бағасының индексі Индекс цен реализации на пшеницу твердую в 2014 году

өткен айға пайызбен

в процентах к предыдущему месяцу

	Қаңтар Январь	Ақпан Февраль	Наурыз Март	Сәуір Апрель	Мамыр Май	Маусым Июнь
<b>Қазақстан Республикасы</b>	98,0	98,6	99,1	100,5	100,8	100,5
Ақмола	98,8	100,8	102,8	99,8	100,0	100,0
Қостанай	100,0	97,1	97,7	100,5	101,7	100,0
Солтүстік Қазақстан	95,4	100,0	100,0	100,6	100,0	101,3

Жалғасы

Продолжение

	Шілде Июль	Тамыз Август	Қыркүйек Сентябрь	Қазан Октябрь	Қараша Ноябрь	Желтоқсан Декабрь
<b>Қазақстан Республикасы</b>	100,2	100,6	102,6	103,5	104,5	107,5
Ақмола	100,0	100,0	100,0	104,3	104,8	104,0
Қостанай	100,0	101,2	100,0	105,6	105,7	110,6
Солтүстік Қазақстан	100,5	100,0	106,4	101,0	103,0	104,3

#### 2014 жылы бидай және арпаны өткізу бағасының индексі Индекс цен реализации на пшеницу и ячмень в 2014 году

кезең соңына, өткен жылғы желтоқсанға пайызбен

на конец периода, в процентах к декабрю предыдущего года

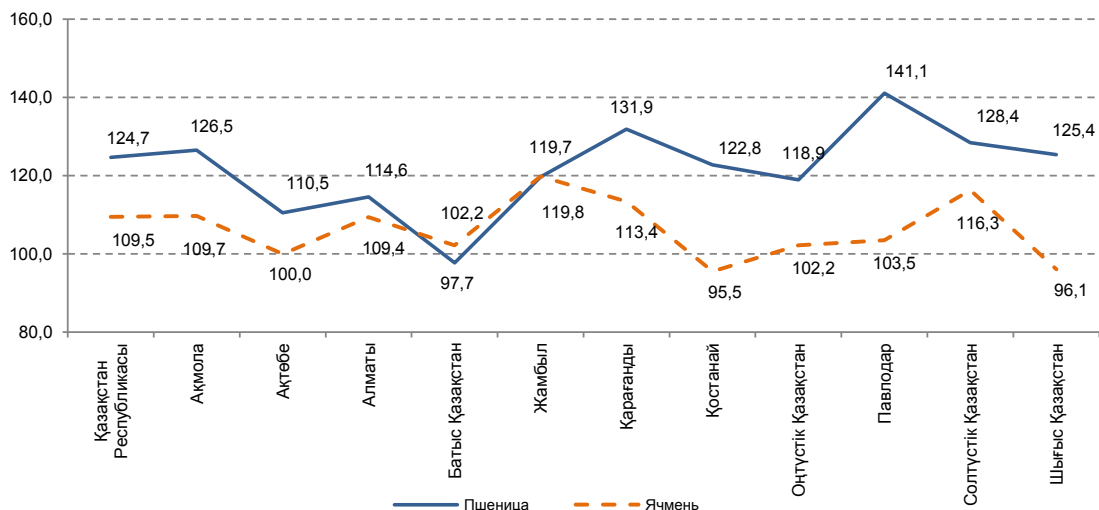

#### 4.15 Дәнді дақылдардың жекелеген түрлерін өткізу бағасының индексі Индекс цен реализации на отдельные виды культур зерновых

кезең соңына, өткен жылғы желтоқсанға пайызбен

на конец периода, в процентах к декабрю предыдущего года

	Жүгері Кукуруза				
	2010	2011	2012	2013	2014
<b>Қазақстан Республикасы</b>	101,9	112,2	110,3	99,7	107,4
Алматы	98,6	116,9	115,8	100,7	103,3
Жамбыл	102,1	122,5	117,9	95,2	114,5
Қызылорда	107,0	106,9	99,1	100,0	...
Оңтүстік Қазақстан	100,3	102,1	109,5	103,8	109,9
Солтүстік Қазақстан	100,0	100,9	...	...	...

Жалғасы

Продолжение

	Арпа Ячмень				
	2010	2011	2012	2013	2014
<b>Қазақстан Республикасы</b>	101,6	105,3	123,7	95,8	109,5
Ақмола	128,2	113,4	132,7	96,4	109,7
Ақтөбе	97,8	106,8	116,9	102,2	100,0
Алматы	94,6	118,7	122,9	103,4	109,4
Батыс Қазақстан	104,5	69,9	121,8	106,2	102,2
Жамбыл	96,1	132,5	125,7	96,5	119,8
Қарағанды	106,6	99,2	123,6	78,1	113,4
Қостанай	100,7	88,2	107,2	103,1	95,5
Қызылорда	99,0	113,8	90,3	...	...
Оңтүстік Қазақстан	98,4	129,4	129,1	94,7	102,2

Жалғасы

Продолжение

	Арпа Ячмень				
	2010	2011	2012	2013	2014
Павлодар	93,0	94,0	120,4	93,7	103,5
Солтүстік Қазақстан	87,2	101,9	123,4	92,9	116,3
Шығыс Қазақстан	88,7	121,7	127,5	93,5	96,1

Жалғасы

Продолжение

	Қара бидай Рожь				
	2010	2011	2012	2013	2014
<b>Қазақстан Республикасы</b>	101,8	96,1	95,0	95,0	93,5
Алматы	...	...	87,5	100,0	...
Батыс Қазақстан	134,3	83,8	106,2	98,9	100,0
Қостанай	100,0	113,5	100,0	...	...
Павлодар	100,0	83,0	150,0	155,6	100,0
Солтүстік Қазақстан	84,5	104,5	96,5	100,0	100,0
Шығыс Қазақстан	97,0	100,0	100,0	86,4	91,7

Жалғасы

Продолжение

	Сұлы Овес				
	2010	2011	2012	2013	2014
<b>Қазақстан Республикасы</b>	93,8	110,1	104,9	107,2	97,4
Ақмола	93,9	101,0	123,1	145,9	90,0
Ақтөбе	...	...	100,0	...	...
Алматы	105,5	114,7	117,7	102,8	107,1
Батыс Қазақстан	100,0	92,1	100,0	100,0	89,1
Қарағанды	100,0	112,0	83,7	78,4	102,7
Қостанай	100,0	109,4	103,7	100,0	91,2
Павлодар	78,5	185,8	95,2	100,0	100,0
Солтүстік Қазақстан	86,2	103,5	100,9	96,5	111,8
Шығыс Қазақстан	88,9	143,8	122,2	85,1	97,9

Жалғасы

Продолжение

	Тары Просо				
	2010	2011	2012	2013	2014
<b>Қазақстан Республикасы</b>	100,7	100,2	102,0	89,9	101,8
Ақтөбе	...	...	100,0	...	100,0
Алматы	...	...	100,0	...	100,0
Батыс Қазақстан	100,0	91,1	109,8	100,0	107,6
Қостанай	100,0	113,6	100,0	100,0	131,4
Қызылорда	101,4	107,5	96,5	100,0	...
Павлодар	100,9	99,4	104,7	74,8	100,0
Солтүстік Қазақстан	...	...	100,0	83,3	100,0
Шығыс Қазақстан	...	...	100,0	103,4	100,0

Жалғасы

Продолжение

	Қарақұмық Гречиха				
	2010	2011	2012	2013	2014
<b>Қазақстан Республикасы</b>	168,5	79,8	92,2	88,6	84,6
Ақмола	...	...	100,0	100,0	100,0
Алматы	93,6	235,4	132,4	44,4	130,3
Қостанай	100,0	120,2	104,9	100,0	85,5
Павлодар	155,0	69,8	88,9	100,0	74,5
Солтүстік Қазақстан	100,0	125,0	103,9	94,1	93,1
Шығыс Қазақстан	195,0	104,1	96,1	67,5	94,7

Соңы

Окончание

	Күріш Рис				
	2010	2011	2012	2013	2014
<b>Қазақстан Республикасы</b>	94,5	103,4	100,2	103,5	119,6
Алматы	92,7	99,6	99,4	99,9	114,0
Қызылорда	95,1	105,3	103,9	101,4	125,2
Оңтүстік Қазақстан	...	...	95,3	109,5	114,4

#### 4.16 Күнбағыс тұқымын өткізу бағасының индексі Индекс цен реализации на семена подсолнечника

пайызбен

в процентах

	2010	2011	2012	2013	2014
Кезең соңына, өткен жылғы желтоқсанға					
На конец периода, к декабрю предыдущего года					
<b>Қазақстан Республикасы</b>	132,0	113,0	93,2	101,5	95,5
Ақмола	...	...	83,6	93,2	70,7
Ақтөбе	100,5	110,5	108,0	114,5	95,9
Алматы	101,6	83,5	114,1	104,4	100,0
Батыс Қазақстан	106,4	110,7	114,2	84,4	93,8
Қостанай	100,0	106,1	93,2	110,7	99,1
Оңтүстік Қазақстан	100,9	145,4	104,8	99,9	104,9
Павлодар	143,2	80,7	87,0	162,7	100,0
Солтүстік Қазақстан	157,9	213,5	74,8	84,8	87,9
Шығыс Қазақстан	181,1	113,3	100,1	82,0	97,2
Өткен жылға					
К предыдущему году					
<b>Қазақстан Республикасы</b>	97,2	140,1	92,1	110,2	91,2
Ақмола	...	...	...	...	73,9
Ақтөбе	100,5	106,4	108,7	118,2	99,3
Алматы	101,1	98,7	89,5	113,8	100,3
Батыс Қазақстан	100,6	130,0	92,6	107,7	86,0
Қостанай	100,0	103,0	93,6	114,5	98,3
Оңтүстік Қазақстан	96,9	113,6	134,8	106,0	101,9
Павлодар	115,7	109,4	71,6	139,5	116,4
Солтүстік Қазақстан	131,2	192,4	118,5	73,9	89,0
Шығыс Қазақстан	80,6	212,8	85,8	113,0	75,9

#### 4.17 2014 жылы күнбағыс тұқымын өткізу бағасының индексі Индекс цен реализации на семена подсолнечника в 2014 году

өткен айға пайызбен

в процентах к предыдущему месяцу

	Қаңтар Январь	Ақпан Февраль	Наурыз Март	Сәуір Апрель	Мамыр Май	Маусым Июнь
<b>Қазақстан Республикасы</b>	97,8	100,5	100,1	100,1	102,7	100,1
Ақмола	100,0	100,0	100,0	100,0	117,4	100,0
Ақтөбе	100,0	100,0	100,0	100,0	100,0	100,0
Алматы	100,0	100,0	100,0	100,0	100,0	100,0
Батыс Қазақстан	100,0	100,0	100,0	100,0	100,0	100,0
Қостанай	99,2	100,0	100,0	100,0	100,0	100,0
Оңтүстік Қазақстан	100,0	104,9	100,0	100,0	100,0	100,0
Павлодар	100,0	100,0	100,0	100,0	100,0	100,0
Солтүстік Қазақстан	92,3	100,0	100,0	100,0	100,0	100,0
Шығыс Қазақстан	95,2	99,3	100,3	100,3	103,4	100,3

Жалғасы

Продолжение

	Шілде Июль	Тамыз Август	Қыркүйек Сентябрь	Қазан Октябрь	Қараша Ноябрь	Желтоқсан Декабрь
<b>Қазақстан Республикасы</b>	96,7	99,2	98,3	100,0	99,0	101,2
Ақмола	76,9	92,5	84,7	100,0	100,0	100,0
Ақтөбе	100,0	100,0	100,0	100,0	95,9	100,0
Алматы	100,0	100,0	100,0	100,0	100,0	100,0
Батыс Қазақстан	100,0	100,0	100,0	100,0	93,8	100,0
Қостанай	100,0	100,0	100,0	100,0	100,0	100,0
Оңтүстік Қазақстан	100,0	100,0	100,0	100,0	100,0	100,0
Павлодар	100,0	100,0	100,0	100,0	100,0	100,0
Солтүстік Қазақстан	100,0	100,0	100,0	100,0	90,6	105,1
Шығыс Қазақстан	97,6	99,7	98,6	100,1	99,9	102,7

#### 4.18 Көкөністерді өткізу бағасының индексі Индекс цен реализации на овощи

пайызбен

в процентах

	2010	2011	2012	2013	2014
Кезең соңына, өткен жылғы желтоқсанға					
На конец периода, к декабрю предыдущего года					
<b>Қазақстан Республикасы</b>	126,0	95,2	105,3	93,7	121,7
Ақмола	116,1	61,1	130,0	83,5	111,1
Ақтөбе	108,3	107,9	100,8	94,4	96,2
Алматы	121,2	105,3	93,0	112,0	138,8

Жалғасы

Продолжение

	2010	2011	2012	2013	2014
Атырау	107,7	89,8	100,4	99,4	115,8
Батыс Қазақстан	106,2	105,2	104,0	102,1	100,7
Жамбыл	121,3	126,5	95,4	84,9	141,7
Қарағанды	119,3	90,9	86,7	102,2	102,9
Қостанай	111,6	89,6	112,1	72,0	145,1
Қызылорда	115,5	111,9	101,6	100,1	108,4
Оңтүстік Қазақстан	127,6	124,5	134,9	90,5	103,8
Павлодар	126,6	69,3	141,8	100,0	198,6
Солтүстік Қазақстан	140,7	109,5	109,9	98,6	108,4
Шығыс Қазақстан	187,1	91,3	115,5	92,4	121,5
Өткен жылға К предыдущему году					
<b>Қазақстан Республикасы</b>	97,5	128,2	83,8	110,8	101,6
Ақмола	100,9	121,5	59,4	113,8	87,2
Ақтөбе	97,2	126,2	81,1	114,0	89,0
Алматы	103,8	123,6	91,6	100,8	129,8
Атырау	103,3	103,6	92,0	100,1	103,6
Батыс Қазақстан	110,4	118,3	90,7	106,5	99,2
Жамбыл	114,0	126,1	111,9	93,5	97,3
Қарағанды	104,7	127,6	66,1	109,6	101,0
Қостанай	101,9	119,9	80,2	108,2	88,5
Қызылорда	120,6	115,3	107,8	101,3	102,1
Оңтүстік Қазақстан	116,3	130,1	124,0	119,8	94,9
Павлодар	124,8	101,9	62,6	161,1	160,3
Солтүстік Қазақстан	112,4	140,7	81,3	119,2	98,3
Шығыс Қазақстан	59,6	175,0	93,0	118,1	96,8

**4.19 2014 жылы көкөністерді өткізу бағасының индексі**  
**Индекс цен реализации на овощи в 2014 году**

өткен айға пайызбен

в процентах к предыдущему месяцу

	Қаңтар Январь	Ақпан Февраль	Наурыз Март	Сәуір Апрель	Мамыр Май	Маусым Июнь
<b>Қазақстан Республикасы</b>	101,2	103,9	105,2	100,9	98,4	100,0
Ақмола	100,7	100,0	96,5	100,0	97,5	98,0
Ақтөбе	94,5	100,0	100,0	103,6	100,0	100,0
Алматы	107,2	108,5	106,7	100,5	100,0	99,5
Атырау	99,7	99,6	100,4	99,2	99,8	102,3
Батыс Қазақстан	100,0	100,0	102,2	102,4	100,4	92,3
Жамбыл	100,0	107,1	98,5	100,0	96,6	100,0
Қарағанды	100,0	100,0	100,7	99,5	98,4	99,5
Қостанай	101,8	107,7	101,8	105,0	101,8	98,1
Қызылорда	100,0	100,0	100,0	100,0	100,0	100,0
Оңтүстік Қазақстан	100,0	100,0	101,8	100,0	100,3	101,2
Павлодар	101,0	128,2	120,7	118,3	101,3	108,2
Солтүстік Қазақстан	100,0	100,0	103,0	99,4	100,6	101,9
Шығыс Қазақстан	100,8	102,8	111,9	97,9	98,0	100,2

Жалғасы

Продолжение

	Шілде Июль	Тамыз Август	Қыркүйек Сентябрь	Қазан Октябрь	Қараша Ноябрь	Желтоқсан Декабрь
<b>Қазақстан Республикасы</b>	100,4	96,8	99,4	104,4	106,2	103,3
Ақмола	98,7	100,0	102,4	109,8	103,0	104,6
Ақтөбе	98,3	100,0	99,2	97,2	106,0	97,8
Алматы	98,1	94,5	100,3	110,2	105,4	103,7
Атырау	100,0	106,1	96,8	110,8	100,8	100,0
Батыс Қазақстан	88,8	98,9	117,8	98,7	100,9	100,7
Жамбыл	100,0	105,1	100,0	100,6	131,5	100,0
Қарағанды	99,8	100,0	100,7	99,7	103,7	101,1
Қостанай	106,8	105,5	88,0	100,7	116,3	106,8
Қызылорда	100,0	101,4	102,6	101,0	100,0	103,1
Оңтүстік Қазақстан	102,0	100,3	97,4	100,7	99,8	100,3
Павлодар	100,0	54,7	111,5	116,1	126,9	108,9
Солтүстік Қазақстан	99,6	99,9	100,6	100,3	102,9	100,0
Шығыс Қазақстан	100,4	101,1	100,5	106,1	99,1	101,6

#### 4.20 Көкөністердің жекелеген түрлерін өткізу бағасының индексі

##### Индекс цен реализации на отдельные виды овощей

кезең соңына, өткен жылғы желтоқсанға пайызбен

на конец периода, в процентах к декабрю предыдущего года

	Қырыққабат Капуста					Асханалық сәбіз Морковь столовая				
	2010	2011	2012	2013	2014	2010	2011	2012	2013	2014
<b>Қазақстан</b>										
<b>Республикасы</b>	124,4	89,3	106,3	89,9	121,8	156,7	84,1	116,4	96,5	116,4
Ақмола	104,8	43,9	145,0	78,7	113,6	113,9	100,0	115,8	73,2	110,6
Ақтөбе	109,9	109,0	102,6	91,9	69,3	104,0	104,9	113,8	100,0	96,6
Алматы	81,8	105,4	100,0	92,2	132,8	114,0	121,2	92,3	111,9	104,6
Атырау	106,4	77,2	110,8	97,6	120,2	105,5	98,7	100,9	95,9	99,9
Батыс Қазақстан	110,3	60,1	124,3	93,7	116,4	108,1	94,1	113,3	84,3	113,4
Жамбыл	121,7	119,0	105,3	101,4	140,0	120,3	120,9	108,8	105,8	113,4
Қарағанды	121,2	91,5	87,5	100,0	103,8	116,9	109,3	53,3	100,0	100,0
Қостанай	111,4	95,0	107,4	66,0	158,2	112,1	79,6	117,2	98,2	129,4
Қызылорда	120,0	107,2	101,0	99,6	...	110,8	116,1	101,3	101,1	...
Оңтүстік Қазақстан	144,3	80,7	154,9	92,7	90,7	143,7	101,9	107,0	92,3	137,5
Павлодар	119,9	71,4	150,0	100,0	216,7	161,8	58,4	100,0	100,0	119,3
Солтүстік Қазақстан	137,4	128,1	104,9	105,4	105,2	150,4	82,6	122,0	92,2	112,5
Шығыс Қазақстан	157,6	97,1	107,9	86,3	114,9	262,4	76,6	128,6	101,6	118,2

Жалғасы

Продолжение

	Қызанақ Помидоры					Қияр Огурцы				
	2010	2011	2012	2013	2014	2010	2011	2012	2013	2014
<b>Қазақстан</b>										
<b>Республикасы</b>	114,9	106,6	88,6	99,9	117,7	119,6	98,8	108,0	93,4	100,2
Ақмола	100,0	100,0	86,0	100,0	...	234,4	100,0	55,0	127,3	88,3
Ақтөбе	...	...	77,7	55,9	153,1	...	...	...	...	...
Алматы	145,2	111,9	74,8	110,9	110,5	130,4	118,9	85,3	125,8	103,0
Атырау	100,0	103,4	101,6	105,1	131,9	105,1	103,9	105,0	93,8	153,7
Батыс Қазақстан	124,1	138,6	79,6	113,1	83,7	113,3	123,7	97,0	105,0	95,0
Жамбыл	117,9	108,3	95,0	74,7	144,2	114,5	122,5	100,8	93,6	92,3
Қарағанды	112,0	28,6	140,4	125,6	87,5	75,7	42,9	111,9	151,8	87,6
Қостанай	103,7	110,5	108,2	98,3	122,0	105,2	87,7	115,0	63,3	135,2
Қызылорда	113,9	108,5	101,8	97,2	102,1	122,2	117,8	102,5	97,1	114,1
Оңтүстік Қазақстан	100,0	145,1	115,8	105,8	115,1	129,4	126,2	184,5	83,9	83,1
Солтүстік Қазақстан	72,5	172,4	100,0	72,0	100,0	87,5	...	75,0	80,0	150,0
Шығыс Қазақстан	...	...	102,9	99,7	128,7	...	...	104,2	75,5	145,0

Жалғасы

Продолжение

	Басты пияз Лук репчатый					Асханалық қызылша Свекла столовая				
	2010	2011	2012	2013	2014	2010	2011	2012	2013	2014
<b>Қазақстан</b>										
<b>Республикасы</b>	120,2	109,8	99,0	96,6	139,8	125,0	96,7	110,9	101,7	114,4
Ақмола	...	...	...	...	...	102,5	100,0	115,0	90,0	112,8
Ақтөбе	...	...	97,8	111,6	163,6	106,2	106,8	90,5	111,4	100,0
Алматы	119,1	99,5	98,2	110,3	155,7	57,1	150,0	127,6	100,0	100,0
Атырау	115,8	83,5	88,4	98,1	96,4	115,4	102,9	96,5	98,8	122,0
Батыс Қазақстан	109,0	91,0	107,5	102,1	102,6	109,2	90,4	95,1	110,6	121,5
Жамбыл	116,9	130,2	92,0	80,1	163,3	112,5	111,1	110,0	104,5	...
Қарағанды	...	...	...	...	...	113,2	101,9	72,9	109,6	100,0
Қостанай	130,0	84,0	134,7	83,2	156,5	108,8	69,7	124,6	106,7	122,2
Қызылорда	103,5	106,0	101,7	102,0	108,4	...	109,5	102,4	...	...
Оңтүстік Қазақстан	125,2	124,4	100,0	92,5	115,4	100,0	130,3	119,0	101,9	100,0
Павлодар	...	...	...	...	...	95,5	...	139,4	100,0	166,7
Солтүстік Қазақстан	141,3	90,0	100,0	79,4	112,0	144,1	102,9	97,7	86,2	106,5
Шығыс Қазақстан	...	...	115,5	94,5	156,5	168,2	94,8	143,6	107,4	112,1

#### 4.21 Картопты өткізу бағасының индексі

##### Индекс цен реализации на картофель

пайызбен

в процентах

	2010	2011	2012	2013	2014
Кезең соңына, өткен жылғы желтоқсанға					
На конец периода, к декабрю предыдущего года					
<b>Қазақстан Республикасы</b>	127,0	91,5	98,6	94,3	122,5
Ақмола	133,0	83,6	117,3	68,7	161,4

Жалғасы

Продолжение

	2010	2011	2012	2013	2014
Ақтөбе	123,7	101,7	100,2	90,1	131,1
Алматы	107,1	122,7	96,4	109,3	115,1
Атырау	105,3	115,4	96,2	107,2	90,9
Батыс Қазақстан	104,0	100,2	94,3	99,5	107,5
Жамбыл	128,6	111,8	93,2	103,4	130,0
Қарағанды	122,2	88,2	80,1	103,2	122,0
Қостанай	115,1	80,3	111,1	87,8	122,7
Қызылорда	104,1	105,3	102,8	98,5	107,5
Оңтүстік Қазақстан	110,0	113,5	102,7	104,4	109,5
Павлодар	135,1	76,0	137,7	77,6	139,7
Солтүстік Қазақстан	160,7	90,1	97,7	83,1	111,3
Шығыс Қазақстан	200,5	79,4	115,6	107,4	117,3
Өткен жылға К предыдущему году					
<b>Қазақстан Республикасы</b>	91,6	128,2	77,6	107,0	104,5
Ақмола	106,2	118,8	82,0	106,9	112,8
Ақтөбе	82,2	130,0	89,2	97,8	107,7
Алматы	90,2	150,7	82,8	108,5	111,3
Атырау	115,3	104,7	109,6	99,4	102,0
Батыс Қазақстан	100,3	130,9	77,9	101,7	93,2
Жамбыл	120,3	118,3	101,1	96,7	122,0
Қарағанды	91,1	134,8	58,6	112,6	98,9
Қостанай	94,6	110,3	83,9	102,6	101,4
Қызылорда	105,0	104,9	103,3	101,7	100,1
Оңтүстік Қазақстан	105,5	115,8	105,8	110,6	100,3
Павлодар	112,2	119,3	64,4	128,6	111,1
Солтүстік Қазақстан	83,5	123,1	83,2	98,3	92,8
Шығыс Қазақстан	63,0	167,1	82,7	118,9	113,7

#### 4.22 2014 жылы картопты өткізу бағасының индексі Индекс цен реализации на картофель в 2014 году

өткен айға пайызбен

в процентах к предыдущему месяцу

	Қаңтар Январь	Ақпан Февраль	Наурыз Март	Сәуір Апрель	Мамыр Май	Маусым Июнь
<b>Қазақстан Республикасы</b>	103,3	99,3	104,6	103,8	103,6	101,8
Ақмола	113,6	102,2	120,5	107,9	103,4	105,1
Ақтөбе	100,0	100,0	100,0	108,4	108,9	100,0
Алматы	101,6	102,5	100,7	101,6	103,6	100,0
Атырау	100,0	100,0	100,0	100,0	100,0	100,0
Батыс Қазақстан	100,0	100,0	100,0	100,0	100,0	100,0
Жамбыл	100,0	100,0	100,0	100,0	130,0	100,0
Қарағанды	104,5	91,7	100,7	107,1	99,3	100,7
Қостанай	100,7	100,0	109,7	105,5	106,3	99,5
Қызылорда	100,0	100,0	100,0	100,0	100,0	100,0
Оңтүстік Қазақстан	100,0	100,0	100,0	100,0	100,0	120,1
Павлодар	109,8	106,2	103,0	110,2	107,5	106,8
Солтүстік Қазақстан	103,4	103,5	101,5	93,7	101,9	105,5
Шығыс Қазақстан	101,4	104,9	104,9	100,0	102,0	100,0

Жалғасы

Продолжение

	Шілде Июль	Тамыз Август	Қыркүйек Сентябрь	Қазан Октябрь	Қараша Ноябрь	Желтоқсан Декабрь
<b>Қазақстан Республикасы</b>	99,5	98,8	94,7	98,9	110,1	102,9
Ақмола	100,0	105,7	94,6	88,9	108,8	101,7
Ақтөбе	100,0	100,0	100,4	103,9	106,5	100,0
Алматы	99,3	97,8	98,7	104,7	101,8	102,1
Атырау	100,0	100,0	100,0	90,9	100,0	100,0
Батыс Қазақстан	100,0	89,9	100,0	105,5	112,1	101,2
Жамбыл	100,0	100,0	100,0	100,0	100,0	100,0
Қарағанды	100,0	100,0	96,2	104,7	108,5	108,0
Қостанай	100,0	93,4	86,3	92,1	132,9	100,9
Қызылорда	100,0	100,0	100,0	103,0	100,0	104,4
Оңтүстік Қазақстан	87,1	100,0	104,1	100,0	100,0	100,6
Павлодар	100,0	91,5	70,1	101,6	144,3	97,7
Солтүстік Қазақстан	100,0	100,0	100,0	92,1	107,0	103,3
Шығыс Қазақстан	100,0	98,1	92,3	106,9	104,5	101,9

#### 4.23 Мал және құс етін өткізу бағасының индексі

##### Индекс цен реализации на мясо скота и птицы

пайызбен

в процентах

	2010	2011	2012	2013	2014
Кезең соңына, өткен жылғы желтоқсанға					
На конец периода, к декабрю предыдущего года					
<b>Қазақстан Республикасы</b>	109,9	118,0	109,2	98,8	105,0
Ақмола	102,7	118,6	105,6	93,1	107,9
Ақтөбе	115,7	126,3	109,1	98,5	96,9
Алматы	109,0	110,9	121,7	105,0	110,0
Атырау	91,0	164,8	115,2	109,4	95,8
Батыс Қазақстан	105,7	141,2	112,4	100,4	102,9
Жамбыл	111,4	122,7	113,6	116,2	101,0
Қарағанды	105,0	111,5	108,9	105,6	107,6
Қостанай	105,7	115,2	111,6	103,1	93,0
Қызылорда	125,1	110,7	103,2	101,0	122,7
Маңғыстау	117,5	113,2	107,8	108,7	111,2
Оңтүстік Қазақстан	118,2	140,2	108,7	98,0	106,3
Павлодар	118,6	119,6	108,8	88,5	106,7
Солтүстік Қазақстан	114,2	115,7	103,1	91,6	107,2
Шығыс Қазақстан	123,1	105,9	107,8	96,0	104,0
Өткен жылға					
К предыдущему году					
<b>Қазақстан Республикасы</b>	107,1	115,7	111,9	103,3	101,8
Ақмола	100,3	121,6	104,2	95,7	102,5
Ақтөбе	111,8	117,0	120,6	102,2	98,9
Алматы	108,2	109,9	119,9	110,7	106,3
Атырау	82,0	133,8	136,1	113,6	102,1
Батыс Қазақстан	106,6	128,6	121,3	103,8	101,1
Жамбыл	107,0	120,6	115,4	116,6	109,8
Қарағанды	102,0	109,5	110,6	105,4	104,2
Қостанай	108,0	109,4	109,7	112,6	90,5
Қызылорда	116,4	121,1	107,6	101,0	108,1
Маңғыстау	112,1	111,6	112,1	105,2	112,8
Оңтүстік Қазақстан	109,8	129,4	123,4	105,1	104,7
Павлодар	112,8	120,1	110,6	98,8	94,4
Солтүстік Қазақстан	106,4	112,1	115,7	91,4	101,7
Шығыс Қазақстан	114,4	113,8	106,3	99,5	104,7

#### 4.24 2014 жылы мал және құс етін өткізу бағасының индексі

##### Индекс цен реализации на мясо скота и птицы в 2014 году

өткен айға пайызбен

в процентах к предыдущему месяцу

	Қаңтар Январь	Ақпан Февраль	Наурыз Март	Сәуір Апрель	Мамыр Май	Маусым Июнь
<b>Қазақстан Республикасы</b>	100,3	100,2	101,1	99,5	100,1	100,3
Ақмола	100,2	100,2	100,3	99,9	100,1	99,6
Ақтөбе	100,0	100,2	100,4	100,2	99,9	99,6
Алматы	102,2	100,3	102,6	99,7	100,9	99,5
Атырау	100,3	100,0	100,4	100,3	100,0	100,6
Батыс Қазақстан	100,0	100,2	100,2	100,0	100,0	100,5
Жамбыл	99,6	101,3	100,0	102,3	100,6	100,8
Қарағанды	99,3	99,1	101,9	99,4	100,9	100,4
Қостанай	99,3	101,0	101,0	99,6	97,8	100,4
Қызылорда	100,0	100,1	104,3	100,1	100,0	100,4
Маңғыстау	100,0	100,3	100,8	101,1	102,6	102,3
Оңтүстік Қазақстан	106,6	98,3	102,5	99,3	100,0	99,9
Павлодар	99,9	100,2	100,6	98,0	101,0	100,8
Солтүстік Қазақстан	100,1	100,8	101,3	100,3	100,8	101,4
Шығыс Қазақстан	101,2	98,2	101,4	95,6	104,0	101,6

Жалғасы

Продолжение

	Шілде Июль	Тамыз Август	Қыркүйек Сентябрь	Қазан Октябрь	Қараша Ноябрь	Желтоқсан Декабрь
<b>Қазақстан Республикасы</b>	100,9	101,4	100,5	100,4	100,1	100,0
Ақмола	103,6	102,5	100,5	100,8	100,0	99,9
Ақтөбе	100,0	99,1	99,3	99,5	98,1	100,5
Алматы	95,4	104,1	105,2	100,0	100,0	100,1
Атырау	98,6	97,7	100,6	99,0	101,2	97,0
Батыс Қазақстан	100,0	100,0	100,0	100,8	99,7	101,3
Жамбыл	100,6	101,9	99,1	99,6	97,4	97,8

Жалғасы

Продолжение

Қарағанды	101,4	101,8	100,2	99,4	100,1	103,7
Қостанай	99,3	101,2	100,5	100,9	101,1	100,7
Қызылорда	100,0	100,8	100,9	105,3	106,4	102,7
Маңғыстау	100,0	101,7	101,1	100,2	100,2	100,3
Оңтүстік Қазақстан	99,6	100,2	100,0	100,1	99,8	100,1
Павлодар	103,1	100,7	99,9	101,3	101,7	99,7
Солтүстік Қазақстан	100,5	100,0	99,8	100,0	101,9	100,2
Шығыс Қазақстан	107,9	103,7	100,0	99,4	97,6	94,2

**4.25 Ірі қара мал етін өткізу бағасының индексі**  
**Индекс цен реализации на мясо скота крупного рогатого**

кезең соңына, өткен жылғы желтоқсанға пайызбен

на конец периода, в процентах к декабрю предыдущего года

	2010	2011	2012	2013	2014
<b>Қазақстан Республикасы</b>	110,8	123,9	109,8	97,9	102,7
Ақмола	107,3	151,9	109,6	98,7	102,2
Ақтөбе	114,7	121,0	104,4	99,3	95,6
Алматы	113,5	121,8	124,8	106,6	101,6
Атырау	93,7	231,3	102,9	102,1	100,0
Батыс Қазақстан	106,4	132,9	111,5	100,0	102,6
Жамбыл	108,8	126,2	113,3	110,7	102,5
Қарағанды	105,4	127,0	92,8	106,9	103,0
Қостанай	106,3	117,7	111,3	102,3	91,7
Қызылорда	115,4	112,8	103,5	100,6	117,4
Оңтүстік Қазақстан	149,9	119,2	106,5	100,8	101,0
Павлодар	122,1	119,5	109,6	85,7	107,9
Солтүстік Қазақстан	117,4	122,5	104,6	90,4	107,8
Шығыс Қазақстан	125,1	111,8	123,0	101,0	97,6

**4.26 2014 жылы ірі қара мал етін өткізу бағасының индексі**  
**Индекс цен реализации на мясо скота крупного рогатого в 2014 году**

өткен айға пайызбен

в процентах к предыдущему месяцу

	Қаңтар Январь	Ақпан Февраль	Наурыз Март	Сәуір Апрель	Мамыр Май	Маусым Июнь
<b>Қазақстан Республикасы</b>	99,5	100,5	100,9	99,7	99,3	100,4
Ақмола	100,0	100,0	100,6	100,0	99,6	98,6
Ақтөбе	98,8	99,9	101,2	100,0	99,9	100,0
Алматы	100,3	100,0	101,2	100,1	100,0	100,0
Атырау	100,0	100,0	100,0	99,7	100,0	100,0
Батыс Қазақстан	100,0	100,0	100,0	100,0	100,0	100,0
Жамбыл	100,0	100,0	100,0	100,2	100,0	106,4
Қарағанды	99,7	100,2	100,5	100,5	100,1	100,5
Қостанай	99,0	101,3	101,0	99,5	97,7	100,4
Қызылорда	100,0	100,1	100,9	100,0	99,7	100,2
Оңтүстік Қазақстан	100,0	100,7	101,8	102,7	107,9	102,5
Павлодар	100,3	99,9	100,7	97,4	101,3	101,1
Солтүстік Қазақстан	99,6	100,9	101,5	100,3	100,8	101,6
Шығыс Қазақстан	100,0	99,5	99,3	99,9	100,2	100,0

Жалғасы

Продолжение

	Шілде Июль	Тамыз Август	Қыркүйек Сентябрь	Қазан Октябрь	Қараша Ноябрь	Желтоқсан Декабрь
<b>Қазақстан Республикасы</b>	100,2	100,3	100,2	100,6	100,7	100,5
Ақмола	100,0	100,0	102,4	101,1	100,0	100,0
Ақтөбе	100,0	98,0	98,7	100,6	97,3	101,3
Алматы	100,0	100,0	100,0	100,0	100,0	100,0
Атырау	100,0	100,3	100,0	100,0	100,1	100,0
Батыс Қазақстан	100,0	100,0	100,0	100,4	100,7	101,5
Жамбыл	100,0	100,0	100,0	100,0	96,1	100,0
Қарағанды	100,8	99,8	100,2	100,4	100,3	100,0
Қостанай	99,2	101,1	100,2	100,5	101,3	100,7
Қызылорда	100,0	100,7	101,8	102,7	107,9	102,5
Оңтүстік Қазақстан	100,2	100,0	100,5	100,3	100,0	100,0
Павлодар	104,1	100,4	99,8	100,9	102,4	99,5
Солтүстік Қазақстан	100,5	100,0	100,0	100,0	102,1	100,2
Шығыс Қазақстан	99,9	99,8	99,0	100,6	99,7	99,8

#### 4.27 Жылқы етін өткізу бағасының индексі Индекс цен реализации на мясо лошадей

кезең соңына, өткен жылғы желтоқсанға пайызбен

на конец периода, в процентах к декабрю предыдущего года

	2010	2011	2012	2013	2014
<b>Қазақстан Республикасы</b>	111,7	116,4	110,8	101,1	104,5
Ақмола	99,1	101,2	101,2	106,5	97,1
Ақтөбе	115,4	121,3	115,0	106,3	94,4
Алматы	110,9	138,1	139,9	108,8	103,8
Атырау	105,4	156,4	108,1	108,1	92,5
Батыс Қазақстан	102,9	153,6	118,2	100,0	103,3
Жамбыл	115,7	114,9	121,8	107,3	103,5
Қарағанды	101,7	111,6	104,6	107,4	102,6
Қостанай	104,8	102,6	106,2	107,3	104,2
Қызылорда	131,2	109,6	102,5	101,8	123,4
Маңғыстау	115,8	115,4	107,5	110,6	115,3
Оңтүстік Қазақстан	117,5	135,5	110,8	98,8	100,9
Павлодар	107,1	124,6	111,1	92,4	105,7
Солтүстік Қазақстан	135,4	79,2	104,5	75,0	105,7
Шығыс Қазақстан	141,3	114,5	116,3	103,5	99,4

#### 4.28 2014 жылы жылқы етін өткізу бағасының индексі Индекс цен реализации на мясо лошадей в 2014 году

өткен айға пайызбен

в процентах к предыдущему месяцу

	Қаңтар Январь	Ақпан Февраль	Наурыз Март	Сәуір Апрель	Мамыр Май	Маусым Июнь
<b>Қазақстан Республикасы</b>	100,7	100,9	100,3	99,6	100,1	99,7
Ақмола	101,7	104,9	100,8	95,2	100,0	96,3
Ақтөбе	100,2	101,8	99,8	100,1	100,0	99,9
Алматы	100,0	102,0	100,0	100,0	100,0	100,0
Атырау	100,0	100,0	100,0	102,0	100,0	101,3
Батыс Қазақстан	100,0	100,0	100,0	100,0	100,0	100,0
Жамбыл	105,9	100,0	100,0	100,0	100,0	100,0
Қарағанды	99,2	100,4	99,6	101,8	100,4	100,1
Қостанай	98,5	99,0	100,0	100,0	100,0	98,9
Қызылорда	100,0	100,1	102,4	100,1	100,0	100,0
Маңғыстау	100,0	101,1	101,2	103,5	102,2	101,7
Оңтүстік Қазақстан	100,0	100,0	100,0	100,0	100,0	100,0
Павлодар	96,8	102,3	100,3	97,7	100,2	100,0
Солтүстік Қазақстан	113,1	100,0	100,0	100,0	100,0	100,0
Шығыс Қазақстан	100,0	99,4	101,0	99,8	100,0	100,0

Жалғасы

Продолжение

	Шілде Июль	Тамыз Август	Қыркүйек Сентябрь	Қазан Октябрь	Қараша Ноябрь	Желтоқсан Декабрь
<b>Қазақстан Республикасы</b>	100,0	101,1	99,8	101,3	100,4	100,4
Ақмола	100,0	102,2	99,5	100,9	100,0	96,1
Ақтөбе	100,0	100,0	100,0	100,0	97,3	95,3
Алматы	100,0	100,0	100,0	100,0	100,0	101,8
Атырау	97,7	100,5	101,6	94,4	101,9	93,3
Батыс Қазақстан	100,0	100,0	100,0	101,1	100,6	101,7
Жамбыл	100,0	100,0	99,6	100,0	98,2	100,0
Қарағанды	100,7	100,0	100,1	100,0	100,1	100,2
Қостанай	100,0	102,9	102,9	100,0	99,0	103,0
Қызылорда	100,0	100,9	100,0	106,1	107,2	104,8
Маңғыстау	100,1	103,2	100,0	100,2	100,3	100,8
Оңтүстік Қазақстан	100,9	100,0	100,0	100,0	100,0	100,0
Павлодар	100,0	103,3	100,0	104,7	100,0	100,5
Солтүстік Қазақстан	100,0	100,0	93,4	100,0	100,0	100,0
Шығыс Қазақстан	100,3	98,8	98,8	99,7	100,0	101,6

#### 4.29 Қой етін өткізу бағасының индексі Индекс цен реализации на мясо овец

кезең соңына, өткен жылғы желтоқсанға пайызбен

на конец периода, в процентах к декабрю предыдущего года

	2010	2011	2012	2013	2014
<b>Қазақстан Республикасы</b>	111,8	131,3	115,4	106,1	102,6
Ақмола	92,7	99,5	103,9	100,0	103,8
Ақтөбе	119,7	135,6	114,8	97,2	97,7
Алматы	116,5	135,7	127,8	107,5	101,6
Атырау	87,1	162,7	118,3	109,4	96,0

Жалғасы

Продолжение

	2010	2011	2012	2013	2014
Батыс Қазақстан	106,4	158,8	113,6	100,7	103,9
Жамбыл	112,7	124,5	113,7	121,1	102,9
Қарағанды	103,2	128,0	110,8	110,1	100,7
Қостанай	100,0	116,1	126,0	117,2	102,4
Қызылорда	124,3	109,5	103,8	100,9	119,7
Маңғыстау	113,8	111,6	111,2	109,9	112,2
Оңтүстік Қазақстан	106,5	138,8	117,1	99,3	98,5
Павлодар	113,0	105,3	107,0	96,0	108,8
Солтүстік Қазақстан	108,5	102,9	100,9	104,4	108,0
Шығыс Қазақстан	127,0	121,1	124,4	96,5	100,3

#### 4.30 2014 жылы қой етін өткізу бағасының индексі Индекс цен реализации на мясо овец в 2014 году

өткен айға пайызбен

в процентах к предыдущему месяцу

	Қаңтар Январь	Ақпан Февраль	Наурыз Март	Сәуір Апрель	Мамыр Май	Маусым Июнь
<b>Қазақстан Республикасы</b>	99,7	100,7	100,3	100,8	100,1	100,0
Ақмола	100,0	101,1	100,0	100,0	100,0	100,0
Ақтөбе	101,6	100,4	99,6	100,7	99,8	98,9
Алматы	100,3	100,7	100,0	100,0	100,0	100,0
Атырау	100,4	100,0	100,5	100,1	100,0	100,6
Батыс Қазақстан	100,0	100,0	100,0	100,0	100,0	100,0
Жамбыл	97,3	102,4	100,0	102,9	100,5	100,0
Қарағанды	99,0	100,0	100,2	100,1	100,5	100,0
Қостанай	100,0	100,0	100,0	105,7	89,7	100,0
Қызылорда	100,0	100,2	103,3	100,2	100,0	100,2
Маңғыстау	100,0	100,2	100,6	100,9	102,9	103,2
Оңтүстік Қазақстан	100,0	100,0	100,5	99,7	100,0	99,7
Павлодар	100,0	100,0	100,0	104,1	100,0	100,0
Солтүстік Қазақстан	102,9	104,9	100,0	100,0	100,0	100,0
Шығыс Қазақстан	100,6	100,2	102,0	99,1	100,3	100,0

Жалғасы

Продолжение

	Шілде Июль	Тамыз Август	Қыркүйек Сентябрь	Қазан Октябрь	Қараша Ноябрь	Желтоқсан Декабрь
<b>Қазақстан Республикасы</b>	99,9	100,1	100,3	100,0	100,5	100,1
Ақмола	100,0	100,0	100,0	102,7	100,0	100,0
Ақтөбе	100,0	100,4	100,0	97,5	98,9	100,0
Алматы	100,5	100,2	100,0	100,0	100,0	100,0
Атырау	98,7	96,7	100,5	100,1	101,3	97,2
Батыс Қазақстан	100,0	100,0	100,0	101,7	101,0	101,1
Жамбыл	100,0	100,4	100,3	99,3	100,0	100,0
Қарағанды	100,4	100,2	100,1	100,0	100,5	99,9
Қостанай	100,0	104,6	105,2	98,1	100,0	100,0
Қызылорда	100,0	100,0	101,1	104,8	106,4	102,2
Маңғыстау	100,0	101,5	101,7	100,2	100,1	100,3
Оңтүстік Қазақстан	98,9	100,4	99,7	100,0	99,6	100,0
Павлодар	100,0	100,0	100,0	105,1	100,0	99,5
Солтүстік Қазақстан	100,0	100,0	100,0	100,0	100,0	100,0
Шығыс Қазақстан	99,5	99,1	100,0	100,0	99,0	100,4

#### 4.31 Шошқа етін өткізу бағасының индексі Индекс цен реализации на мясо свиней

кезең соңына, өткен жылғы желтоқсанға пайызбен

на конец периода, в процентах к декабрю предыдущего года

	2010	2011	2012	2013	2014
<b>Қазақстан Республикасы</b>	111,3	105,5	101,7	100,8	106,4
Ақмола	105,7	86,4	97,7	91,1	112,5
Ақтөбе	114,0	123,6	133,3	77,7	102,4
Алматы	118,8	132,9	117,8	100,5	104,8
Батыс Қазақстан	103,8	142,4	115,9	101,7	102,7
Жамбыл	108,2	108,8	107,6	111,2	85,0
Қарағанды	107,3	116,7	98,2	107,8	102,4
Қостанай	107,5	97,7	100,0	124,2	123,4
Оңтүстік Қазақстан	...	119,6	93,7	91,1	84,1
Павлодар	118,4	103,1	104,8	98,9	100,0
Солтүстік Қазақстан	138,0	124,7	84,2	117,9	100,2
Шығыс Қазақстан	141,8	116,9	101,8	104,6	113,6

#### 4.32 2014 жылы шошқа етін өткізу бағасының индексі Индекс цен реализации на мясо свиней в 2014 году

өткен айға пайызбен

в процентах к предыдущему месяцу

	Қаңтар Январь	Ақпан Февраль	Наурыз Март	Сәуір Апрель	Мамыр Май	Маусым Июнь
<b>Қазақстан Республикасы</b>	101,0	99,7	100,1	101,1	101,9	100,1
Ақмола	100,0	100,0	100,2	100,0	101,9	101,8
Ақтөбе	100,0	100,0	100,0	100,0	100,0	100,0
Алматы	100,0	102,0	100,0	102,8	100,0	100,0
Батыс Қазақстан	100,0	100,0	100,0	100,0	100,0	100,0
Жамбыл	106,9	100,0	100,0	106,0	103,3	92,7
Қарағанды	97,8	98,2	99,5	101,0	104,7	101,5
Қостанай	107,6	96,5	100,9	100,0	101,9	100,0
Оңтүстік Қазақстан	100,0	101,8	100,0	100,0	100,0	100,0
Павлодар	100,0	100,0	100,0	100,0	100,0	100,0
Солтүстік Қазақстан	100,0	100,2	100,0	100,0	100,0	100,0
Шығыс Қазақстан	100,0	104,9	100,0	100,0	100,0	103,8

Жалғасы

Продолжение

	Шілде Июль	Тамыз Август	Қыркүйек Сентябрь	Қазан Октябрь	Қараша Ноябрь	Желтоқсан Декабрь
<b>Қазақстан Республикасы</b>	102,1	103,2	99,6	101,3	98,4	97,8
Ақмола	103,2	102,4	100,0	102,4	100,0	100,0
Ақтөбе	100,0	100,0	100,0	100,0	100,0	102,4
Алматы	100,0	100,0	100,0	100,0	100,0	100,0
Батыс Қазақстан	100,0	101,1	100,0	100,0	100,0	101,6
Жамбыл	105,9	115,0	92,2	100,0	87,9	79,5
Қарағанды	100,0	103,8	101,0	95,9	99,2	100,0
Қостанай	101,3	100,0	105,6	111,2	98,8	98,5
Оңтүстік Қазақстан	100,0	100,0	100,0	100,0	82,5	100,1
Павлодар	100,0	100,0	100,0	100,0	100,0	100,0
Солтүстік Қазақстан	100,0	100,0	100,0	100,0	100,0	100,0
Шығыс Қазақстан	103,0	100,0	100,0	100,0	101,8	99,5

#### 4.33 Құс етін өткізу бағасының индексі Индекс цен реализации на мясо птицы

кезең соңына, өткен жылғы желтоқсанға пайызбен

на конец периода, в процентах к декабрю предыдущего года

	2010	2011	2012	2013	2014
<b>Қазақстан Республикасы</b>	105,9	101,1	105,3	94,5	112,4
Ақмола	97,6	98,9	104,2	87,7	112,2
Ақтөбе	100,0	100,0	100,0	107,0	100,0
Алматы	101,4	84,9	116,7	103,6	120,4
Батыс Қазақстан	101,8	106,0	100,8	104,1	100,6
Қарағанды	105,5	95,2	118,1	101,7	115,6
Қостанай	100,0	100,0	...	...	112,1
Оңтүстік Қазақстан	116,7	170,9	86,8	90,1	133,6
Павлодар	107,1	125,5	100,0	100,0	100,0
Солтүстік Қазақстан	100,0	100,0	100,0	...	...
Шығыс Қазақстан	122,1	104,0	104,8	95,1	105,1

#### 4.34 2014 жылы құс етін өткізу бағасының индексі Индекс цен реализации на мясо птицы в 2014 году

өткен айға пайызбен

в процентах к предыдущему месяцу

	Қаңтар Январь	Ақпан Февраль	Наурыз Март	Сәуір Апрель	Мамыр Май	Маусым Июнь
<b>Қазақстан Республикасы</b>	102,7	98,8	102,6	97,9	101,7	100,5
Ақмола	100,3	100,2	100,0	100,0	100,0	100,0
Ақтөбе	100,0	100,0	100,0	100,0	100,0	100,0
Алматы	104,9	99,8	105,1	98,8	102,0	98,9
Батыс Қазақстан	100,0	106,8	106,1	100,0	100,0	112,5
Қарағанды	100,0	98,3	104,4	97,7	100,1	100,1
Оңтүстік Қазақстан	133,6	93,0	107,6	100,0	100,0	100,0
Павлодар	100,0	100,0	100,0	100,0	100,0	100,0
Шығыс Қазақстан	101,5	97,8	101,7	94,6	104,9	101,9

Жалғасы

Продолжение

	Шілде Июль	Тамыз Август	Қыркүйек Сентябрь	Қазан Октябрь	Қараша Ноябрь	Желтоқсан Декабрь
<b>Қазақстан Республикасы</b>	103,1	104,7	101,9	99,8	99,0	99,3
Ақмола	107,4	104,7	99,3	100,0	100,0	100,0
Ақтөбе	100,0	100,0	100,0	100,0	100,0	100,0
Алматы	89,6	109,8	111,8	100,0	100,0	100,0
Батыс Қазақстан	100,0	100,0	100,0	100,0	79,0	100,0
Қарағанды	102,7	102,8	100,1	100,0	100,1	108,8
Оңтүстік Қазақстан	100,0	100,0	100,0	100,0	100,0	100,0
Павлодар	100,0	100,0	100,0	100,0	100,0	100,0
Шығыс Қазақстан	109,6	104,5	100,2	99,2	97,2	93,0

#### 4.35 Шикі сүт өткізу бағасының индексі Индекс цен реализации на молоко сырое

пайызбен

в процентах

	2010	2011	2012	2013	2014
Кезең соңына, өткен жылғы желтоқсанға					
На конец периода, к декабрю предыдущего года					
<b>Қазақстан Республикасы</b>	122,6	115,4	102,3	102,8	110,3
Ақмола	114,8	116,4	111,3	102,4	112,6
Ақтөбе	103,2	109,7	98,4	102,9	97,9
Алматы	123,8	125,7	102,4	111,0	105,5
Атырау	108,9	112,0	125,2	98,4	103,9
Батыс Қазақстан	114,3	107,2	101,9	103,1	109,9
Жамбыл	100,5	120,1	111,5	105,8	100,5
Қарағанды	97,5	102,5	98,4	106,2	101,1
Қостанай	137,3	107,7	98,3	104,3	117,9
Қызылорда	125,8	115,5	102,4	91,7	125,0
Маңғыстау	130,4	127,9	135,4	105,0	108,9
Оңтүстік Қазақстан	96,3	116,6	109,8	98,9	104,3
Павлодар	98,2	103,1	103,9	95,2	104,1
Солтүстік Қазақстан	141,2	129,2	92,9	93,3	109,3
Шығыс Қазақстан	125,0	115,1	101,2	107,2	114,4
Өткен жылға					
К предыдущему году					
<b>Қазақстан Республикасы</b>	109,9	127,7	103,5	102,7	109,6
Ақмола	105,3	122,6	111,1	106,1	109,4
Ақтөбе	104,0	111,4	100,7	102,1	101,1
Алматы	105,2	134,9	106,1	107,9	106,5
Атырау	111,2	111,7	116,9	114,5	99,1
Батыс Қазақстан	99,6	120,5	102,8	101,2	105,2
Жамбыл	97,4	114,2	112,1	107,3	105,2
Қарағанды	100,0	104,5	98,8	106,8	102,6
Қостанай	118,9	130,2	96,7	102,4	117,6
Қызылорда	119,7	114,9	113,4	96,0	107,9
Маңғыстау	117,3	130,3	138,3	112,3	108,0
Оңтүстік Қазақстан	104,9	105,1	120,3	103,0	103,8
Павлодар	112,0	100,1	102,6	99,4	99,0
Солтүстік Қазақстан	117,5	155,7	97,9	91,5	109,4
Шығыс Қазақстан	100,7	125,3	107,4	104,9	110,9

#### 4.36 2014 жылы шикі сүтін өткізу бағасының индексі Индекс цен реализации на молоко сырое в 2014 году

өткен айға пайызбен

в процентах к предыдущему месяцу

	Қаңтар Январь	Ақпан Февраль	Наурыз Март	Сәуір Апрель	Мамыр Май	Маусым Июнь
<b>Қазақстан Республикасы</b>	102,2	102,9	100,7	99,8	100,0	99,1
Ақмола	102,7	102,7	102,3	100,8	100,6	99,3
Ақтөбе	100,0	99,6	101,8	100,0	103,2	97,9
Алматы	100,1	101,0	101,3	99,7	99,5	96,1
Атырау	101,3	102,3	101,0	100,9	98,0	102,8
Батыс Қазақстан	102,8	100,0	100,0	100,0	100,0	100,0
Жамбыл	101,9	97,8	99,8	94,3	101,5	98,8
Қарағанды	105,4	99,9	93,3	96,0	97,3	98,9
Қостанай	101,4	108,3	101,1	100,1	100,3	100,5
Қызылорда	101,5	101,0	107,0	105,3	98,6	99,7
Маңғыстау	100,0	100,0	100,0	104,7	100,0	101,6
Оңтүстік Қазақстан	101,0	101,0	102,7	99,3	101,4	95,9

Жалғасы

Продолжение

	Қаңтар Январь	Ақпан Февраль	Наурыз Март	Сәуір Апрель	Мамыр Май	Маусым Июнь
Павлодар	101,3	99,5	100,6	98,4	99,1	100,1
Солтүстік Қазақстан	105,5	101,9	98,9	100,6	99,5	99,7
Шығыс Қазақстан	101,7	101,4	100,9	99,9	99,6	98,7

Жалғасы

Продолжение

	Шілде Июль	Тамыз Август	Қыркүйек Сентябрь	Қазан Октябрь	Қараша Ноябрь	Желтоқсан Декабрь
<b>Қазақстан Республикасы</b>	99,5	100,0	101,1	101,6	101,1	101,9
Ақмола	98,5	99,1	100,4	100,9	102,0	102,7
Ақтөбе	98,6	100,0	97,8	99,1	100,0	100,0
Алматы	99,1	99,5	101,2	104,1	101,2	102,6
Атырау	97,7	100,0	100,1	99,8	100,4	99,8
Батыс Қазақстан	100,0	100,0	100,0	100,0	104,2	102,6
Жамбыл	100,0	96,3	102,7	105,4	100,5	101,8
Қарағанды	100,3	100,6	96,5	110,8	102,2	101,1
Қостанай	100,8	100,9	102,3	99,9	100,2	100,9
Қызылорда	100,0	100,0	102,3	100,0	100,0	107,7
Маңғыстау	100,9	100,0	101,1	100,5	100,0	100,0
Оңтүстік Қазақстан	99,4	100,2	100,2	101,0	101,9	100,4
Павлодар	96,5	100,4	102,4	102,0	101,7	102,3
Солтүстік Қазақстан	99,7	100,4	100,7	100,1	100,5	101,4
Шығыс Қазақстан	100,3	100,6	99,4	103,8	103,5	103,8

#### 4.37 Сиырдың шикі сүтін өткізу бағасының индексі Индекс цен реализации на молоко сырое коровье

кезең соңына, өткен жылғы желтоқсанға пайызбен

на конец периода, в процентах к декабрю предыдущего года

	2010	2011	2012	2013	2014
<b>Қазақстан Республикасы</b>	122,6	115,3	101,5	102,9	110,3
Ақмола	114,8	116,4	111,3	102,4	112,6
Ақтөбе	103,2	109,7	98,4	102,9	97,9
Алматы	123,7	125,7	102,4	111,0	105,5
Атырау	104,8	102,4	106,9	105,6	101,1
Батыс Қазақстан	114,3	106,8	101,9	103,1	109,9
Жамбыл	100,5	119,9	111,5	105,8	100,5
Қарағанды	97,5	102,4	98,6	106,2	101,1
Қостанай	137,3	107,7	98,3	104,3	117,9
Қызылорда	125,5	114,7	101,3	91,3	125,2
Оңтүстік Қазақстан	96,3	116,6	106,7	98,8	103,4
Павлодар	98,2	103,1	104,2	95,0	104,1
Солтүстік Қазақстан	141,2	129,2	92,9	93,3	109,3
Шығыс Қазақстан	125,0	115,1	101,2	107,2	114,4

#### 4.38 2014 жылы сиырдың шикі сүтін өткізу бағасының индексі Индекс цен реализации на молоко сырое коровье в 2014 году

өткен айға пайызбен

в процентах к предыдущему месяцу

	Қаңтар Январь	Ақпан Февраль	Наурыз Март	Сәуір Апрель	Мамыр Май	Маусым Июнь
<b>Қазақстан Республикасы</b>	102,2	102,9	100,7	99,8	100,0	99,1
Ақмола	102,7	102,7	102,3	100,8	100,6	99,3
Ақтөбе	100,0	99,6	101,8	100,0	103,2	97,9
Алматы	100,1	101,0	101,3	99,7	99,5	96,1
Атырау	99,5	101,2	99,6	99,6	100,0	101,0
Батыс Қазақстан	102,8	100,0	100,0	100,0	100,0	100,0
Жамбыл	101,9	97,8	99,8	94,3	101,5	98,8
Қарағанды	105,4	99,9	93,3	95,9	97,3	98,9
Қостанай	101,4	108,3	101,1	100,1	100,3	100,5
Қызылорда	101,5	101,0	106,6	105,5	98,6	100,0
Оңтүстік Қазақстан	101,0	101,0	102,8	99,2	101,5	95,8
Павлодар	101,3	99,5	100,6	98,4	99,1	100,1
Солтүстік Қазақстан	105,5	101,9	98,9	100,6	99,5	99,7
Шығыс Қазақстан	101,7	101,4	100,9	99,9	99,6	98,7

Жалғасы

Продолжение

	Шілде Июль	Тамыз Август	Қыркүйек Сентябрь	Қазан Октябрь	Қараша Ноябрь	Желтоқсан Декабрь
<b>Қазақстан Республикасы</b>	99,6	100,0	101,1	101,6	101,1	101,9
Ақмола	98,5	99,1	100,4	100,9	102,0	102,7
Ақтөбе	98,6	100,0	97,8	99,1	100,0	100,0
Алматы	99,1	99,5	101,2	104,1	101,2	102,6
Атырау	100,0	100,1	100,0	99,8	100,6	99,6
Батыс Қазақстан	100,0	100,0	100,0	100,0	104,2	102,6
Жамбыл	100,0	96,3	102,7	105,4	100,5	101,8
Қарағанды	100,3	100,6	96,4	110,8	102,2	101,1
Қостанай	100,8	100,9	102,3	99,9	100,2	100,9
Қызылорда	100,0	100,0	102,2	100,0	100,0	107,9
Оңтүстік Қазақстан	99,4	99,6	100,2	101,1	102,0	99,9
Павлодар	96,5	100,4	102,4	102,0	101,7	102,3
Солтүстік Қазақстан	99,7	100,4	100,7	100,1	100,5	101,4
Шығыс Қазақстан	100,3	100,6	99,4	103,8	103,5	103,8

**4.39 Биенің және түйенің шикі сүтін өткізу бағасының индексі**  
**Индекс цен реализации на молоко сырое кобылье и верблюжье**

кезең соңына, өткен жылғы желтоқсанға пайызбен

на конец периода, в процентах к декабрю предыдущего года

	Биенің шикі сүті Молоко сырое кобылье				
	2010	2011	2012	2013	2014
<b>Қазақстан Республикасы</b>	131,1	125,8	99,0	110,6	101,9
Алматы	140,0	100,0	71,4	100,0	100,0
Батыс Қазақстан	100,0	119,5	112,2	108,6	...
Жамбыл	156,3	166,7	100,0	100,0	...
Қарағанды	103,3	119,5	83,7	106,9	112,2
Маңғыстау	...	...	137,1	120,0	103,1
Оңтүстік Қазақстан	...	...	...	...	100,0
Павлодар	...	...	72,0	148,9	100,0
Шығыс Қазақстан	...	...	103,5	94,9	100,0

Жалғасы

Продолжение

	Түйенің шикі сүті Молоко сырое верблюжье				
	2010	2011	2012	2013	2014
<b>Қазақстан Республикасы</b>	122,6	124,6	138,2	94,5	111,0
Ақтөбе	100,0	100,0	137,3	74,8	135,2
Алматы	111,5	139,6	80,3	101,4	88,9
Атырау	116,5	121,3	140,1	85,0	109,1
Батыс Қазақстан	100,0	184,2	108,6	109,5	...
Қызылорда	142,1	133,3	122,0	106,6	118,5
Маңғыстау	130,4	127,9	134,4	103,9	109,4
Оңтүстік Қазақстан	...	...	130,0	100,0	124,6

**4.40 Тауық жұмыртқасын өткізу бағасының индексі**  
**Индекс цен реализации на яйца куриные**

пайызбен

в процентах

	2010	2011	2012	2013	2014
Кезең соңына, өткен жылғы желтоқсанға					
На конец периода, к декабрю предыдущего года					
<b>Қазақстан Республикасы</b>	99,5	99,6	95,1	117,4	78,5
Ақмола	90,5	91,0	91,3	140,4	77,5
Ақтөбе	107,1	100,0	112,7	98,4	86,6
Алматы	90,7	118,4	89,2	131,4	86,7
Атырау	...	...	...	...	80,6
Батыс Қазақстан	105,3	93,1	89,1	131,5	78,6
Жамбыл	86,9	120,5	91,1	115,6	81,7
Қарағанды	97,3	77,3	100,1	101,4	91,5
Қостанай	100,1	107,8	89,4	112,0	68,2
Оңтүстік Қазақстан	109,9	106,0	102,6	133,2	71,3
Павлодар	100,5	99,6	123,8	119,4	83,9
Солтүстік Қазақстан	89,1	93,3	102,0	115,1	70,9
Шығыс Қазақстан	123,8	91,0	89,7	121,0	85,4

Жалғасы

Продолжение

	2010	2011	2012	2013	2014
Өткен жылға К предыдущему году					
<b>Қазақстан Республикасы</b>	99,1	102,9	96,2	105,0	92,8
Ақмола	92,7	87,4	85,4	117,5	97,1
Ақтөбе	100,6	103,4	104,2	113,4	95,6
Алматы	89,8	114,8	95,7	110,5	98,7
Батыс Қазақстан	99,2	98,2	91,3	103,6	89,4
Жамбыл	...	110,9	96,3	96,6	105,7
Қарағанды	102,2	78,8	95,9	100,3	97,8
Қостанай	111,5	108,2	94,0	106,1	80,0
Оңтүстік Қазақстан	108,4	107,6	104,7	104,2	95,5
Павлодар	97,0	114,9	111,8	93,1	98,0
Солтүстік Қазақстан	95,7	91,8	101,4	103,7	91,1
Шығыс Қазақстан	95,5	116,1	91,2	99,6	106,5

#### 4.41 2014 жылы тауық жұмыртқасын өткізу бағасының индексі Индекс цен реализации на яйца куриные в 2014 году

өткен айға пайызбен

в процентах к предыдущему месяцу

	Қаңтар Январь	Ақпан Февраль	Наурыз Март	Сәуір Апрель	Мамыр Май	Маусым Июнь
<b>Қазақстан Республикасы</b>	97,2	86,9	100,3	99,7	82,8	106,1
Ақмола	86,3	87,4	109,4	97,6	79,7	109,5
Ақтөбе	97,2	90,7	100,0	100,0	84,5	109,5
Алматы	100,0	86,9	98,4	100,6	90,9	101,6
Атырау	100,0	84,6	95,3	100,0	98,2	80,9
Батыс Қазақстан	97,4	77,7	107,4	100,0	80,6	86,9
Жамбыл	100,0	100,0	100,0	98,3	83,1	100,0
Қарағанды	104,5	93,1	110,8	98,4	78,2	117,1
Қостанай	96,4	78,4	98,3	94,4	70,4	121,1
Оңтүстік Қазақстан	95,6	90,1	92,4	98,3	90,6	91,4
Павлодар	75,7	92,9	119,2	101,9	77,1	102,6
Солтүстік Қазақстан	100,0	84,9	91,0	113,6	81,1	89,0
Шығыс Қазақстан	100,0	100,0	100,0	100,0	100,0	100,0

Жалғасы

Продолжение

	Шілде Июль	Тамыз Август	Қыркүйек Сентябрь	Қазан Октябрь	Қараша Ноябрь	Желтоқсан Декабрь
<b>Қазақстан Республикасы</b>	104,0	101,5	93,6	101,6	99,3	105,8
Ақмола	105,4	90,5	99,1	108,1	90,3	119,6
Ақтөбе	115,5	100,0	100,0	100,0	91,9	100,0
Алматы	101,0	100,8	98,8	104,0	98,9	105,3
Атырау	108,1	107,5	100,0	108,5	100,0	100,0
Батыс Қазақстан	108,0	104,2	100,0	109,3	108,6	103,3
Жамбыл	100,0	100,0	100,0	100,0	100,0	100,0
Қарағанды	91,4	98,5	98,5	101,6	97,6	107,2
Қостанай	110,8	108,1	84,7	100,1	105,6	106,4
Оңтүстік Қазақстан	106,5	104,0	98,0	97,7	102,2	101,7
Павлодар	116,7	100,0	97,4	104,9	85,8	121,4
Солтүстік Қазақстан	114,4	99,2	93,9	100,6	101,2	103,2
Шығыс Қазақстан	92,8	100,0	92,0	100,0	100,0	100,0

#### 4.42 Қойдан қырқылған жүнін өткізу бағасының индексі Индекс цен реализации на шерсть стриженую с овцы

кезең соңына, өткен жылғы желтоқсанға пайызбен

на конец периода, в процентах к декабрю предыдущего года

	2010	2011	2012	2013	2014
Кезең соңына, өткен жылғы желтоқсанға На конец периода, к декабрю предыдущего года					
<b>Қазақстан Республикасы</b>	106,6	119,6	106,8	98,5	98,6
Ақтөбе	100,0	...	...	103,8	100,0
Алматы	109,2	124,1	113,3	93,2	103,5
Атырау	96,7	100,0	100,0	...	...
Батыс Қазақстан	100,0	123,4	107,9	100,0	...
Жамбыл	108,4	112,6	96,7	109,4	91,0
Маңғыстау	91,7	134,7	108,8	102,8	100,4
Оңтүстік Қазақстан	102,7	182,9	100,5	93,9	98,8
Шығыс Қазақстан	101,8	100,0	100,0	100,0	100,0

Жалғасы

Продолжение

	2010	2011	2012	2013	2014
	Өткен жылға К предыдущему году				
<b>Қазақстан Республикасы</b>	102,8	113,1	113,3	102,2	98,8
Ақтөбе	97,6	...	...	...	101,9
Алматы	102,9	116,5	120,7	101,8	97,9
Атырау	98,7	97,9	100,0	...	...
Батыс Қазақстан	100,2	119,7	106,5	104,5	...
Жамбыл	105,5	111,0	101,7	103,3	101,1
Маңғыстау	91,5	107,9	126,2	104,3	101,9
Оңтүстік Қазақстан	101,1	123,4	150,2	97,5	96,3
Шығыс Қазақстан	104,3	100,0	100,0	100,0	100,0

**4.43 2014 жылы қойдан қыркылған жүнін өткізу бағасының индексі**  
**Индекс цен реализации на шерсть стриженую с овцы в 2014 году**

өткен айға пайызбен

в процентах к предыдущему месяцу

	Қаңтар Январь	Ақпан Февраль	Наурыз Март	Сәуір Апрель	Мамыр Май	Маусым Июнь
<b>Қазақстан Республикасы</b>	100,0	100,0	100,0	100,0	101,0	101,0
Алматы	100,0	100,0	100,0	100,0	101,8	101,7
Жамбыл	100,0	100,0	100,0	100,0	100,0	100,0
Маңғыстау	100,0	100,0	100,0	100,0	100,0	100,0
Оңтүстік Қазақстан	100,0	100,0	100,0	100,0	100,0	100,0
Шығыс Қазақстан	100,0	100,0	100,0	100,0	100,0	100,0

Жалғасы

Продолжение

	Шілде Июль	Тамыз Август	Қыркүйек Сентябрь	Қазан Октябрь	Қараша Ноябрь	Желтоқсан Декабрь
<b>Қазақстан Республикасы</b>	96,7	100,0	100,0	100,0	100,0	100,0
Алматы	100,0	100,0	100,0	100,0	100,0	100,0
Жамбыл	91,0	100,0	100,0	100,0	100,0	100,0
Маңғыстау	100,0	100,2	100,0	100,0	100,1	100,0
Оңтүстік Қазақстан	98,8	100,0	100,0	100,0	100,0	100,0
Шығыс Қазақстан	100,0	100,0	100,0	100,0	100,0	100,0

**4.44 Ауылшаруашылық құралымдары үшін өндірістік-техникалық мақсаттағы**  
**өнім мен қызметтің баға индексі\***  
**Индекс цен на продукцию производственно-технического назначения и услуги для**  
**сельскохозяйственных формирований\***

өткен жылға пайызбен

в процентах к предыдущему году

	Сатып алынған өндірістік-техникалық мақсаттағы өнім және көрсетілген қызметтер Приобретенная продукция производственно-технического назначения и оказанные услуги			
	2010	2011	2013	2014
<b>Қазақстан Республикасы</b>	115,3	115,7	108,0	100,1
Ақмола	127,7	109,2	106,9	99,0
Ақтөбе	109,1	119,0	107,5	99,0
Алматы	110,4	108,1	108,1	101,2
Атырау	103,0	119,4	106,7	99,2
Батыс Қазақстан	111,9	123,3	110,0	96,5
Жамбыл	115,8	109,9	107,5	99,0
Қарағанды	121,1	118,1	112,2	103,6
Қостанай	110,7	120,1	108,7	99,8
Қызылорда	109,8	111,6	107,5	99,1
Маңғыстау	104,8	110,0	109,1	98,4
Оңтүстік Қазақстан	110,7	122,5	108,2	102,6
Павлодар	118,0	114,2	107,8	99,2
Солтүстік Қазақстан	108,9	122,4	104,1	97,0
Шығыс Қазақстан	115,8	112,6	106,9	99,6

\* Сатып алынған өндірістік-техникалық мақсаттағы өнімнің және ауыл шаруашылығы құралымдарына арналған қызметтердің бағалары туралы 2012 жылы жалпы мемлекеттік статистикалық байқау аймақтар бойынша жүзеге асырылған жоқ.  
В 2012 году общегосударственное статистическое наблюдение о ценах на приобретенную продукцию производственно-технического назначения и услуги для сельскохозяйственных формирований\* по регионам не осуществлялось.

Жалғасы

Продолжение

	Өнеркәсіп өнімі Промышленная продукция			
	2010	2011	2013	2014
<b>Қазақстан Республикасы</b>	115,7	115,7	108,0	100,2
Ақмола	128,8	109,3	106,3	98,5
Ақтөбе	109,0	119,3	108,0	99,2
Алматы	110,7	108,1	108,3	101,2
Атырау	102,9	120,7	106,9	99,4
Батыс Қазақстан	111,6	123,7	110,5	96,2
Жамбыл	116,7	109,9	107,1	98,6
Қарағанды	122,1	118,1	112,2	103,7
Қостанай	109,7	120,4	108,9	99,9
Қызылорда	110,1	112,0	107,3	99,1
Маңғыстау	105,0	110,3	109,5	98,1
Оңтүстік Қазақстан	111,0	123,5	107,7	102,8
Павлодар	119,1	113,6	107,7	99,4
Солтүстік Қазақстан	109,5	123,2	103,8	97,0
Шығыс Қазақстан	116,9	113,1	107,1	99,8

Жалғасы

Продолжение

	Ауылшаруашылық құралымдарына көрсетілген қызметтері Услуги, оказанные сельхозформированиям			
	2010	2011	2013	2014
<b>Қазақстан Республикасы</b>	111,7	115,3	103,6	100,6
Ақмола	116,3	107,7	108,2	106,7
Ақтөбе	110,8	120,4	95,3	97,5
Алматы	106,6	106,9	102,0	101,4
Атырау	101,3	103,3	98,5	97,5
Батыс Қазақстан	116,4	117,5	101,2	100,4
Жамбыл	107,0	109,2	108,1	104,5
Қарағанды	112,6	119,1	110,7	104,6
Қостанай	126,0	116,1	102,9	99,5
Қызылорда	104,6	109,2	106,3	99,9
Маңғыстау	102,6	104,7	100,2	103,8
Оңтүстік Қазақстан	109,7	112,7	111,6	100,7
Павлодар	107,1	116,0	106,5	97,1
Солтүстік Қазақстан	102,0	116,7	107,1	98,0
Шығыс Қазақстан	103,0	105,7	101,0	99,4

Соңы

Окончание

	Сатып алынған ауылшаруашылық өнімі Приобретенная продукция сельского хозяйства			
	2010	2011	2013	2014
<b>Қазақстан Республикасы</b>	110,7	117,2	123,3	97,4
Ақмола	113,4	109,2	129,3	96,8
Ақтөбе	108,3	104,5	126,0	93,8
Алматы	107,9	111,1	119,0	99,1
Атырау	109,0	113,4	122,3	97,7
Батыс Қазақстан	110,7	122,2	117,3	101,2
Жамбыл	107,1	112,0	118,5	99,2
Қарағанды	107,9	114,3	118,5	97,5
Қостанай	107,0	115,9	116,6	96,0
Қызылорда	115,6	100,1	119,3	99,5
Маңғыстау	106,1	115,2	122,9	98,1
Оңтүстік Қазақстан	101,1	111,1	118,7	99,6
Павлодар	102,0	134,7	118,4	95,9
Солтүстік Қазақстан	104,9	104,6	109,1	94,8
Шығыс Қазақстан	107,2	110,3	119,1	93,1

**4.45 Ауылшаруашылық құралымдарының сатып алған өнеркәсіп өнімі мен қызметтерінің  
негізгі түрлері бағасының индекстері**  
**Индексы цен на основные виды приобретенной сельхозформированиями  
промышленной продукции и услуг**

өткен жылға пайызбен

в процентах к предыдущему году

	Негізгі өндірістік қорларды құратын ресурстар Ресурсы, составляющие основные производственные фонды			
	2010	2011	2013	2014
<b>Қазақстан Республикасы</b>	107,6	108,2	99,8	98,8
Ақмола	108,1	109,5	99,7	98,9
Ақтөбе	104,8	102,6	99,6	98,5

Жалғасы

Продолжение

	Негізгі өндірістік қорларды құратын ресурстар Ресурсы, составляющие основные производственные фонды			
	2010	2011	2013	2014
Алматы	102,9	102,6	99,8	98,9
Атырау	106,8	105,1	99,6	98,8
Батыс Қазақстан	113,6	119,7	99,8	99,1
Жамбыл	107,7	107,7	99,7	99,0
Қарағанды	111,0	107,4	99,6	98,9
Қостанай	104,3	107,6	99,7	98,8
Қызылорда	104,6	100,2	99,6	99,0
Маңғыстау	104,4	109,4	99,7	99,0
Оңтүстік Қазақстан	105,4	104,7	99,7	99,1
Павлодар	113,0	110,8	99,7	98,2
Солтүстік Қазақстан	107,9	109,8	99,8	98,9
Шығыс Қазақстан	110,9	124,7	99,6	98,4

Жалғасы

Продолжение

	Өндірістік айналым қорларын құратын ресурстар Ресурсы, составляющие оборотные производственные фонды			
	2010	2011	2013	2014
<b>Қазақстан Республикасы</b>	115,9	116,3	108,7	100,2
Ақмола	129,2	109,2	107,5	99,0
Ақтөбе	109,4	120,4	108,2	99,0
Алматы	111,0	108,6	108,8	101,4
Атырау	102,7	120,5	107,3	99,2
Батыс Қазақстан	111,8	123,6	110,8	96,3
Жамбыл	116,5	110,1	108,1	99,0
Қарағанды	122,0	118,9	113,3	104,0
Қостанай	111,2	121,1	109,5	99,9
Қызылорда	110,3	112,5	108,2	99,2
Маңғыстау	104,9	110,1	109,9	98,4
Оңтүстік Қазақстан	111,2	124,0	108,9	102,8
Павлодар	118,4	114,5	108,5	99,3
Солтүстік Қазақстан	109,0	123,4	104,5	96,9
Шығыс Қазақстан	116,2	111,6	107,5	99,7

Жалғасы

Продолжение

	Энергия ресурстары Энергоресурсы			
	2010	2011	2013	2014
<b>Қазақстан Республикасы</b>	121,0	116,9	100,2	103,5
Ақмола	135,3	111,0	98,9	101,7
Ақтөбе	112,2	115,8	100,8	102,8
Алматы	113,8	107,6	100,8	105,2
Атырау	102,8	124,2	98,9	102,2
Батыс Қазақстан	110,9	130,4	104,6	95,8
Жамбыл	116,9	110,5	99,0	101,2
Қарағанды	129,9	119,9	101,0	105,7
Қостанай	108,6	122,7	101,9	103,4
Қызылорда	112,6	117,1	99,4	102,5
Маңғыстау	104,2	108,1	103,7	101,2
Оңтүстік Қазақстан	115,3	128,3	99,7	107,4
Павлодар	120,3	115,4	100,5	103,0
Солтүстік Қазақстан	110,3	126,7	102,2	104,9
Шығыс Қазақстан	122,7	113,0	99,5	103,6

Жалғасы

Продолжение

	Электр энергиясы Электроэнергия			
	2010	2011	2013	2014
<b>Қазақстан Республикасы</b>	124,5	120,4	105,6	106,7
Ақмола	145,2	114,8	103,3	103,2
Ақтөбе	120,4	100,1	107,4	104,8
Алматы	112,1	102,8	106,7	111,5
Атырау	100,6	129,3	102,5	105,7
Батыс Қазақстан	100,0	138,3	117,4	90,1
Жамбыл	113,5	107,1	105,3	103,7
Қарағанды	140,3	123,9	106,9	107,2

Жалғасы

Продолжение

	Электр энергиясы Электроэнергия			
	2010	2011	2013	2014
Қостанай	116,7	122,3	108,6	106,4
Қызылорда	119,7	122,5	103,7	104,8
Маңғыстау	100,6	101,8	112,5	105,2
Оңтүстік Қазақстан	114,7	132,1	104,7	111,5
Павлодар	128,9	111,9	103,7	106,9
Солтүстік Қазақстан	109,8	128,7	110,9	109,7
Шығыс Қазақстан	130,3	109,5	104,5	106,6

Жалғасы

Продолжение

	Отын Топливо			
	2010	2011	2013	2014
<b>Қазақстан Республикасы</b>	114,6	110,6	97,5	104,6
Ақмола	120,2	109,2	99,7	102,5
Ақтөбе	115,2	123,1	99,0	102,4
Алматы	108,5	104,4	97,1	102,9
Атырау	110,8	113,5	97,4	104,6
Батыс Қазақстан	106,6	108,1	97,0	104,8
Жамбыл	106,2	105,3	99,9	102,4
Қарағанды	120,5	122,9	96,2	104,1
Қостанай	112,0	114,4	97,7	106,9
Қызылорда	107,5	117,8	96,9	103,8
Маңғыстау	102,1	104,9	98,3	102,7
Оңтүстік Қазақстан	108,2	111,8	97,3	103,6
Павлодар	114,6	114,3	97,6	105,5
Солтүстік Қазақстан	111,8	136,5	98,3	105,1
Шығыс Қазақстан	110,9	112,4	98,2	104,1

Жалғасы

Продолжение

	Мұнай өңдеу өнімдері Продукты переработки нефти			
	2010	2011	2013	2014
<b>Қазақстан Республикасы</b>	118,0	114,0	95,4	100,6
Ақмола	127,0	107,8	95,0	100,4
Ақтөбе	104,9	129,5	95,0	101,1
Алматы	115,4	111,9	95,5	99,7
Атырау	104,5	120,1	95,7	99,0
Батыс Қазақстан	120,6	124,0	93,5	100,7
Жамбыл	120,2	113,6	93,4	98,9
Қарағанды	121,0	116,1	95,8	104,6
Қостанай	101,4	123,2	96,1	100,6
Қызылорда	106,4	112,3	95,6	100,5
Маңғыстау	107,5	113,7	96,0	97,6
Оңтүстік Қазақстан	115,9	125,5	95,3	103,9
Павлодар	112,9	118,6	97,6	99,5
Солтүстік Қазақстан	110,7	124,5	94,6	100,7
Шығыс Қазақстан	116,2	116,1	95,1	100,9

Жалғасы

Продолжение

	Өзге өнеркәсіп өнімі Прочая промышленная продукция			
	2010	2011	2013	2014
<b>Қазақстан Республикасы</b>	104,9	114,4	101,4	99,6
Ақмола	111,2	110,7	100,3	100,9
Ақтөбе	107,9	101,8	102,8	100,4
Алматы	103,4	104,6	101,3	98,9
Атырау	102,7	122,9	101,0	99,2
Батыс Қазақстан	106,3	118,6	101,2	100,7
Жамбыл	110,2	107,4	101,3	98,7
Қарағанды	106,5	112,8	102,3	100,4
Қостанай	104,8	127,9	101,5	100,6
Қызылорда	108,8	110,5	101,0	99,7
Маңғыстау	105,4	106,4	101,4	100,5
Оңтүстік Қазақстан	103,3	108,6	102,9	100,0
Павлодар	101,1	115,2	101,3	98,3
Солтүстік Қазақстан	100,6	102,6	102,6	100,6
Шығыс Қазақстан	109,5	112,8	100,7	99,8

Жалғасы

Продолжение

	Металл емес минералдық бұйымдар Изделия минеральные неметаллические			
	2010	2011	2013	2014
<b>Қазақстан Республикасы</b>	106,0	109,7	104,0	99,5
Ақмола	115,7	112,3	102,0	101,5
Ақтөбе	101,6	104,0	105,3	99,8
Алматы	108,5	103,4	101,1	98,3
Атырау	102,7	122,9	103,0	98,5
Батыс Қазақстан	100,1	103,2	103,2	100,4
Жамбыл	102,1	103,2	103,8	97,4
Қарағанды	98,3	103,7	105,6	100,6
Қостанай	101,6	109,7	102,3	101,2
Қызылорда	108,6	103,0	103,5	99,8
Маңғыстау	107,2	104,4	102,5	99,8
Оңтүстік Қазақстан	108,3	109,9	106,1	97,1
Павлодар	95,1	109,0	102,6	99,5
Солтүстік Қазақстан	100,3	101,6	108,1	102,4
Шығыс Қазақстан	99,7	110,6	102,4	99,2

Соңы

Окончание

	Автомобиль көлігінің жүк тасымалдау бойынша қызметтері Услуги автомобильного транспорта по грузовым перевозкам			
	2010	2011	2013	2014
<b>Қазақстан Республикасы</b>	113,3	117,3	104,4	100,5
Ақмола	118,4	108,4	110,4	108,0
Ақтөбе	112,3	124,0	93,5	96,7
Алматы	106,4	106,5	102,2	101,5
Атырау	101,2	103,2	97,6	96,6
Батыс Қазақстан	118,9	119,7	101,2	100,2
Жамбыл	106,9	109,1	110,4	105,3
Қарағанды	114,1	119,8	111,0	104,9
Қостанай	131,5	119,2	104,2	99,1
Қызылорда	104,3	109,3	107,9	99,7
Маңғыстау	102,7	104,7	100,0	104,5
Оңтүстік Қазақстан	109,8	112,9	114,8	100,7
Павлодар	104,2	116,1	108,2	96,2
Солтүстік Қазақстан	101,8	118,8	109,0	97,3
Шығыс Қазақстан	102,0	103,3	101,0	99,0

#### 4.46 Бидайды өткізу бағасы Цены реализации на пшеницу

кезең соңына, тоннасына теңгемен

на конец периода, в тенге за тонну

	2010	2011	2012	2013	2014
<b>Қазақстан Республикасы</b>	26 196	22 069	31 860	26 317	31 930
Ақмола	27 005	19 568	30 149	26 798	32 043
Ақтөбе	21 004	21 724	30 165	30 120	33 385
Алматы	22 149	26 263	30 477	31 267	35 213
Батыс Қазақстан	25 292	23 663	31 837	32 678	...
Жамбыл	20 902	24 623	31 596	28 831	34 891
Қарағанды	25 340	21 871	37 087	26 974	31 344
Қостанай	29 420	23 546	30 927	27 248	33 327
Қызылорда	31 193	35 955	30 140	29 291	37 088
Оңтүстік Қазақстан	23 468	27 392	32 882	29 689	36 021
Павлодар	21 806	24 073	31 120	23 417	32 919
Солтүстік Қазақстан	24 655	21 731	33 857	23 663	29 503
Шығыс Қазақстан	25 441	26 054	30 435	25 149	32 374

#### 4.47 2014 жылы бидайды өткізу бағасы Цены реализации на пшеницу в 2014 году

тоннасына теңгемен

в тенге за тонну

	Қаңтар Январь	Ақпан Февраль	Наурыз Март	Сәуір Апрель	Мамыр Май	Маусым Июнь
<b>Қазақстан Республикасы</b>	25 412	25 425	26 026	26 707	27 473	28 135
Ақмола	25 188	25 112	25 771	26 453	27 192	27 406
Ақтөбе	30 120	...	...	...	31 389	...
Алматы	30 795	30 932	30 938	31 134	31 159	31 237
Батыс Қазақстан	32 320	...	...	32 320	...	32 320
Жамбыл	29 141	29 587	29 848	29 848	29 859	...

Жалғасы

Продолжение

	Қаңтар Январь	Ақпан Февраль	Наурыз Март	Сәуір Апрель	Мамыр Май	Маусым Июнь
Қарағанды	23 635	23 669	23 956	25 211	25 961	26 825
Қостанай	26 989	26 670	27 515	28 493	29 817	31 233
Қызылорда	28 922	...	...	28 922	29 215	29 460
Оңтүстік Қазақстан	30 248	30 611	30 761	31 233	31 400	33 120
Павлодар	23 866	...	25 484	27 125	26 153	26 560
Солтүстік Қазақстан	22 696	22 970	23 516	24 012	24 515	24 993
Шығыс Қазақстан	24 791	24 985	25 501	26 284	27 602	27 880

Жалғасы

Продолжение

	Шілде Июль	Тамыз Август	Қыркүйек Сентябрь	Қазан Октябрь	Қараша Ноябрь	Желтоқсан Декабрь
<b>Қазақстан Республикасы</b>	28 803	29 288	29 967	30 558	31 233	31 930
Ақмола	28 353	28 368	28 887	31 059	32 025	32 043
Ақтөбе	31 284	31 284	31 598	32 554	32 626	33 385
Алматы	31 285	32 716	33 055	33 791	34 769	35 213
Батыс Қазақстан	...	32 320	32 506	...	32 428	...
Жамбыл	...	33 195	33 387	34 365	34 365	34 891
Қарағанды	...	27 100	29 109	29 469	29 915	31 344
Қостанай	31 321	31 652	31 406	32 060	32 297	33 327
Қызылорда	...	29 512	30 769	34 290	35 985	37 088
Оңтүстік Қазақстан	33 808	34 736	35 725	35 725	35 875	36 021
Павлодар	28 795	28 795	31 169	30 221	32 084	32 919
Солтүстік Қазақстан	26 182	26 968	28 361	27 567	28 498	29 503
Шығыс Қазақстан	27 953	28 221	31 440	30 787	31 879	32 374

#### 4.48 Жұмсақ бидайды өткізу бағасы Цены реализации на пшеницу мягкую

кезең соңына, тоннасына теңгемен

на конец периода, в тенге за тонну

	2010	2011	2012	2013	2014
<b>Қазақстан Республикасы</b>	25 959	21 480	31 659	25948	31 701
Ақмола	26 998	19 400	30 147	26628	31 994
Ақтөбе	19 358	20 201	29 643	30120	33 385
Алматы	22 149	26 263	30 477	31267	35 213
Батыс Қазақстан	25 292	23 663	31 837	32678	...
Жамбыл	20 902	24 623	31 596	28831	34 891
Қарағанды	25 340	21 871	37 087	26974	31 344
Қостанай	28 787	22 742	30 809	26921	32 729
Қызылорда	31 193	35 955	30 140	29291	37 088
Оңтүстік Қазақстан	23 468	27 392	32 882	29689	36 021
Павлодар	21 806	24 073	31 120	23417	32 919
Солтүстік Қазақстан	24 612	20 768	33 323	22709	29 210
Шығыс Қазақстан	25 441	26 054	30 435	25149	32 374

#### 4.49 2014 жылы жұмсақ бидайды өткізу бағасы Цены реализации на пшеницу мягкую в 2014 году

тоннасына теңгемен

в тенге за тонну

	Қаңтар Январь	Ақпан Февраль	Наурыз Март	Сәуір Апрель	Мамыр Май	Маусым Июнь
<b>Қазақстан Республикасы</b>	25 157	25 192	25 837	26 545	27 336	28 024
Ақмола	25 112	25 031	25 686	26 381	27 132	27 350
Ақтөбе	30 120	...	...	...	31 389	...
Алматы	30 795	30 932	30 938	31 134	31 159	31 237
Батыс Қазақстан	32 320	...	...	...	...	...
Жамбыл	...	29 587	29 848	...	29 859	...
Қарағанды	23 635	23 669	23 956	25 211	25 961	26 825
Қостанай	26 446	26 188	27 184	28 241	29 642	31 195
Қызылорда	28 922	...	...	28 922	29 215	29 460
Оңтүстік Қазақстан	30 248	30 611	30 761	31 233	31 400	33 120
Павлодар	23 866	24 228	25 484	27 125	26 153	26 560
Солтүстік Қазақстан	22 278	22 573	23 160	23 680	24 221	24 707
Шығыс Қазақстан	24 791	24 985	25 501	26 284	27 602	27 880

Жалғасы

Продолжение

	Шілде Июль	Тамыз Август	Қыркүйек Сентябрь	Қазан Октябрь	Қараша Ноябрь	Желтоқсан Декабрь
<b>Қазақстан Республикасы</b>	28 723	29 222	29 895	30 461	31 096	31 701
Ақмола	28 313	28 328	28 856	31 042	31 998	31 994
Ақтөбе	31 284	31 284	31 598	32 554	32 626	33 385
Алматы	31 285	32 716	33 055	33 791	34 769	35 213
Батыс Қазақстан	...	32 320	32 506	...	32 428	...
Жамбыл	...	33 195	33 387	34 365	...	34 891
Қарағанды	26 806	27 100	29 109	29 469	29 915	31 344
Қостанай	31 291	31 616	31 346	31 892	31 966	32 729
Қызылорда	...	29 512	30 769	34 290	35 985	37 088
Оңтүстік Қазақстан	33 808	34 736	35 725	35 725	35 875	36 021
Павлодар	28 795	28 795	31 169	30 221	32 084	32 919
Солтүстік Қазақстан	25 974	26 819	28 178	27 302	28 233	29 210
Шығыс Қазақстан	27 953	28 221	31 440	30 787	31 879	32 374

#### 4.50 2014 жылы қатты бидайды өткізу бағасы Цены реализации на пшеницу твердую в 2014 году

кезең соңына, тоннасына теңгемен

на конец периода, в тенге за тонну

	2010	2011	2012	2013	2014
<b>Қазақстан Республикасы</b>	30 298	32 240	35 321	33638	36 480
Ақмола	27 396	29 560	30 244	36880	34 959
Қостанай	35 971	31 869	32 152	30635	39 521
Солтүстік Қазақстан	25 223	34 514	40 941	36316	33 392

#### 4.51 2014 жылы қатты бидайды өткізу бағасы Цены реализации на пшеницу твердую в 2014 году

тоннасына теңгемен

в тенге за тонну

	Қаңтар Январь	Ақпан Февраль	Наурыз Март	Сәуір Апрель	Мамыр Май	Маусым Июнь
<b>Қазақстан Республикасы</b>	30 473	30 042	29 775	29 922	30 173	30 332
Ақмола	29 714	29 951	30 804	30 748	...	...
Қостанай	32 610	31 667	30 949	31 107	31 629	...
Солтүстік Қазақстан	28 236	...	...	28 414	28 414	28 786

Жалғасы

Продолжение

	Шілде Июль	Тамыз Август	Қыркүйек Сентябрь	Қазан Октябрь	Қараша Ноябрь	Желтоқсан Декабрь
<b>Қазақстан Республикасы</b>	30 398	30 588	31 378	32 481	33 942	36 480
Ақмола	...	...	...	32 062	33 612	34 959
Қостанай	...	32 024	...	33 805	35 723	39 521
Солтүстік Қазақстан	28 940	...	30 787	31 083	32 013	33 392

#### 4.52 Жүгеріні өткізу бағасы Цены реализации на кукурузу

кезең соңына, тоннасына теңгемен

на конец периода, в тенге за тонну

	2010	2011	2012	2013	2014
<b>Қазақстан Республикасы</b>	23 297	29 667	30 284	29613	31 287
Алматы	23 833	27 890	32 855	32011	30 690
Жамбыл	20 500	25 154	29 876	27900	28 995
Оңтүстік Қазақстан	27 592	28 182	30 881	32053	37 642

#### 4.53 Арпаны өткізу бағасы Цены реализации на ячмень

кезең соңына, тоннасына теңгемен

на конец периода, в тенге за тонну

	2010	2011	2012	2013	2014
<b>Қазақстан Республикасы</b>	14 609	17 615	21 475	22966	23 512
Ақмола	12 990	14 732	20 013	22323	22 436
Алматы	19 069	22 752	28 283	29065	32 060
Жамбыл	15 299	20 447	25 161	27833	28 968
Қарағанды	16 269	18 829	21 667	20545	21 285
Қостанай	21 033	19 369	20 790	22075	21 609
Оңтүстік Қазақстан	17 656	22 854	29 207	27673	...
Павлодар	11 429	20 926	24 921	23346	...
Солтүстік Қазақстан	12 352	17 578	20 334	21094	22 203
Шығыс Қазақстан	16 600	20 242	27 215	27110	24 509

**4.54 2014 жылы арпаны өткізу бағасы**  
**Цены реализации на ячмень в 2014 году**

тоннасына теңгемен

в тенге за тонну

	Қаңтар Январь	Ақпан Февраль	Наурыз Март	Сәуір Апрель	Мамыр Май	Маусым Июнь
<b>Қазақстан Республикасы</b>	21 073	21 160	21 388	21 528	21 719	21 964
Ақмола	20 012	20 270	20 795	20 816	21 210	21 510
Алматы	29 417	29 543	29 857	29 858	29 793	29 812
Жамбыл	24 171	24 171	24 171	25 212	25 212	...
Қарағанды	19 230	18 799	18 642	19 084	19 182	19 158
Қостанай	22 360	22 353	22 353	22 406	22 478	23 200
Оңтүстік Қазақстан	27 290	27 290	27 511	...	...	...
Павлодар	16 592	...	16 997	...	...	...
Солтүстік Қазақстан	18 570	18 570	18 693	18 873	19 049	19 311
Шығыс Қазақстан	24 680	25 435	25 495	25 514	25 514	25 047

Жалғасы

Продолжение

	Шілде Июль	Тамыз Август	Қыркүйек Сентябрь	Қазан Октябрь	Қараша Ноябрь	Желтоқсан Декабрь
<b>Қазақстан Республикасы</b>	22 136	22 683	23 282	23 355	23 162	23 512
Ақмола	21 702	21 443	21 310	21 708	22 002	22 436
Алматы	29 880	30 503	31 116	31 720	32 008	32 060
Жамбыл	25 734	27 391	27 581	27 581	27 581	28 968
Қарағанды	18 975	20 778	21 431	21 201	21 237	21 285
Қостанай	23 200	23 446	23 446	22 897	21 535	21 609
Оңтүстік Қазақстан	...	...	...	...	...	...
Павлодар	...	...	21 143	...	...	...
Солтүстік Қазақстан	19 592	20 884	22 393	22 302	21 789	22 203
Шығыс Қазақстан	25 047	24 776	24 343	24 606	24 570	24 509

**4.55 Сұлыны өткізу бағасы**  
**Цены реализации на овес**

кезең соңына, тоннасына теңгемен

на конец периода, в тенге за тонну

	2010	2011	2012	2013	2014
<b>Қазақстан Республикасы</b>	12 270	19 843	19 733	18337	16 317
Ақмола	9 310	19 161	16 883	29056	20 416
Алматы	18 400	21 213	27 473	30832	27 563
Қарағанды	17 857	20 000	12 447	15792	11 836
Қостанай	12 861	24 217	25 103	14428	14 328
Солтүстік Қазақстан	11 979	12 642	12 972	14274	15 083
Шығыс Қазақстан	15 066	21 730	32 402	25211	21 909

**4.56 2014 жылы сұлыны өткізу бағасы**  
**Цены реализации на овес в 2014 году**

тоннасына теңгемен

в тенге за тонну

	Қаңтар Январь	Ақпан Февраль	Наурыз Март	Сәуір Апрель	Мамыр Май	Маусым Июнь
<b>Қазақстан Республикасы</b>	16 483	16 230	16 203	16 554	16 365	16 609
Ақмола	22 686	20 873	20 665	20 665	19 604	20 006
Алматы	25 725	25 277	25 277	25 277	25 277	...
Қарағанды	11 525	11 986	...	11 986	...	...
Қостанай	14 969	...	14 969	15 855	15 855	...
Солтүстік Қазақстан	13 540	13 724	13 756	13 792	13 792	14 365
Шығыс Қазақстан	22 378	22 658	...	...	...	...

Жалғасы

Продолжение

	Шілде Июль	Тамыз Август	Қыркүйек Сентябрь	Қазан Октябрь	Қараша Ноябрь	Желтоқсан Декабрь
<b>Қазақстан Республикасы</b>	16 688	16 710	16 727	16 698	16 657	16 317
Ақмола	20 544	...	...	...	20 006	20 416
Алматы	...	26 273	26 273	26 956	27 563	27 563
Қарағанды	11 986	11 986	...	...	11 836	11 836
Қостанай	15 810	...	15 855	...	...	14 328
Солтүстік Қазақстан	...	...	...	14 282	14 543	15 083
Шығыс Қазақстан	...	...	...	21 129	...	21 909

#### 4.57 Қарақұмықты өткізу бағасы Цены реализации на гречиху

кезең соңына, тоннасына теңгемен

на конец периода, в тенге за тонну

	2010	2011	2012	2013	2014
<b>Қазақстан Республикасы</b>	50 110	79 428	72 331	64 108	33 157
Алматы	27 617	65 000	90 000	40 000	64 110
Қостанай	34 833	41 952	44 000	44 721	28 983
Павлодар	43 400	90 000	80 000	80 000	...
Солтүстік Қазақстан	26 607	100 000	103 923	53 821	...
Шығыс Қазақстан	62 698	65 118	60 667	44 264	39 076

#### 4.58 2014 жылы қарақұмықты өткізу бағасы Цены реализации на гречиху в 2014 году

тоннасына теңгемен

в тенге за тонну

	Қаңтар Январь	Ақпан Февраль	Наурыз Март	Сәуір Апрель	Мамыр Май	Маусым Июнь
<b>Қазақстан Республикасы</b>	34 294	31 716	31 716	31 699	31 681	31 407
Алматы	47 046	47 046	47 046	42 451	37 592	...
Қостанай	33 912	...	...	...	...	24 800
Павлодар	27 424	27 424	...	...	...	26 901
Солтүстік Қазақстан	65 804	65 804	...	...	...	...
Шығыс Қазақстан	40 835	33 948	33 948	...	...	...

Жалғасы

Продолжение

	Шілде Июль	Тамыз Август	Қыркүйек Сентябрь	Қазан Октябрь	Қараша Ноябрь	Желтоқсан Декабрь
<b>Қазақстан Республикасы</b>	31 407	31 475	31 499	31 487	31 164	33 157
Алматы	...	42 054	51 156	47 925	56 439	64 110
Қостанай	...	...	24 431	...	...	28 983
Павлодар	26 901	26 901	26 901	...	...	...
Солтүстік Қазақстан	...	...	...	...	61 237	...
Шығыс Қазақстан	...	34 749	...	...	34 144	39 076

#### 4.59 Күрішті өткізу бағасы Цены реализации на рис

кезең соңына, тоннасына теңгемен

на конец периода, в тенге за тонну

	2010	2011	2012	2013	2014
<b>Қазақстан Республикасы</b>	44 362	33 573	36 756	37 827	45 994
Алматы	36 083	36 017	35 070	35 022	39 908
Қызылорда	47 955	32 512	34 899	34 967	45 352
Оңтүстік Қазақстан	...	...	41 833	45 826	52 436

#### 4.60 2014 жылы күрішті өткізу бағасы Цены реализации на рис в 2014 году

тоннасына теңгемен

в тенге за тонну

	Қаңтар Январь	Ақпан Февраль	Наурыз Март	Сәуір Апрель	Мамыр Май	Маусым Июнь
<b>Қазақстан Республикасы</b>	38 533	38 533	38 533	39 598	39 598	39 677
Алматы	35 305	35 305	35 305	35 965	35 965	35 965
Қызылорда	36 217	...	...	38 000	...	38 154
Оңтүстік Қазақстан	45 826	...	...	...	...	...

Жалғасы

Продолжение

	Шілде Июль	Тамыз Август	Қыркүйек Сентябрь	Қазан Октябрь	Қараша Ноябрь	Желтоқсан Декабрь
<b>Қазақстан Республикасы</b>	39 677	39 811	40 261	41 607	43 792	45 994
Алматы	35 965	35 965	35 965	35 965	39 908	39 908
Қызылорда	...	38 413	39 288	41 906	44 440	45 352
Оңтүстік Қазақстан	...	...	...	...	...	52 436

#### 4.61 Күнбағыс тұқымын өткізу бағасы

##### Цены реализации на семена подсолнечника

кезең соңына, тоннасына теңгемен

на конец периода, в тенге за тонну

	2010	2011	2012	2013	2014
<b>Қазақстан Республикасы</b>	53 039	68 003	61 291	69 812	55 413
Ақмола	...	...	61 968	57 748	...
Ақтөбе	34 579	38 315	41 616	58 909	56 522
Қостанай	50 991	54 089	50 420	97 532	...
Оңтүстік Қазақстан	58 250	84 672	88 850	88 761	...
Солтүстік Қазақстан	51 982	112 797	85 485	72 490	63 732
Шығыс Қазақстан	57 055	65 256	62 029	53 015	48 003

#### 4.62 Қырыққабатты өткізу бағасы

##### Цены реализации на капусту

кезең соңына, тоннасына теңгемен

на конец периода, в тенге за тонну

	2010	2011	2012	2013	2014
<b>Қазақстан Республикасы</b>	38 363	36 238	38 242	38 519	43 434
Ақмола	40 754	25 000	43 643	45 176	45 046
Ақтөбе	44 600	47 958	49 500	47 244	32 733
Алматы	30 000	31 748	31 623	29 155	38 730
Атырау	47 040	52 000	58 340	56 911	...
Батыс Қазақстан	53 583	34 730	43 164	41 353	48 988
Қарағанды	37 232	34 081	29 254	34 579	...
Қостанай	44 010	45 271	48 673	31 016	55 374
Қызылорда	53 000	47 599	48 077	49 333	...
Солтүстік Қазақстан	35 703	46 807	54 681	56 579	...
Шығыс Қазақстан	40 038	38 914	37 229	39 622	45 348

#### 4.63 2014 жылы қырыққабатты өткізу бағасы

##### Цены реализации на капусту в 2014 году

тоннасына теңгемен

в тенге за тонну

	Қаңтар Январь	Ақпан Февраль	Наурыз Март	Сәуір Апрель	Мамыр Май	Маусым Июнь
<b>Қазақстан Республикасы</b>	35 643	37 128	39 528	40 413	40 626	40 801
Ақмола	39 638	...	36 797	36 797	36 797	...
Ақтөбе	44 731	44 731	...	...	...	...
Алматы	...	...	...	31 623	...	...
Атырау	56 240	55 706	56 480	...	...	...
Батыс Қазақстан	42 086	...	45 763	48 929	51 731	...
Қарағанды	27 185	27 185	27 185	27 185	27 185	...
Қостанай	35 717	40 592	41 648	44 177	45 448	43 020
Солтүстік Қазақстан	51 287	51 287	53 099	52 524	53 099	...
Шығыс Қазақстан	39 466	39 466	45 756	44 299	44 299	...

Жалғасы

Продолжение

	Шілде Июль	Тамыз Август	Қыркүйек Сентябрь	Қазан Октябрь	Қараша Ноябрь	Желтоқсан Декабрь
<b>Қазақстан Республикасы</b>	40 748	37 973	37 053	39 184	42 088	43 434
Ақмола	...	...	37 188	42 569	43 860	45 046
Ақтөбе	...	...	42 436	34 649	...	32 733
Алматы	...	31 623	...	...	36 742	38 730
Атырау	...	59 164	58 147	65 723	68 430	...
Батыс Қазақстан	...	50 369	...	47 786	47 786	48 988
Қарағанды	...	...	...	...	28 231	...
Қостанай	42 720	46 140	36 260	36 984	48 322	55 374
Солтүстік Қазақстан	...	...	...	51 163	53 979	...
Шығыс Қазақстан	...	...	43 612	47 208	45 348	45 348

#### 4.64 Асханалық сәбізді өткізу бағасы

##### Цены реализации на морковь столовую

кезең соңына, тоннасына теңгемен

на конец периода, в тенге за тонну

	2010	2011	2012	2013	2014
<b>Қазақстан Республикасы</b>	54 211	49 100	56 506	52 259	59 906
Ақмола	58 139	61 296	64 807	51 844	...
Ақтөбе	52 000	55 000	58 723	56 273	54 369
Алматы	49 000	59 579	58 326	59 439	...
Атырау	51 151	67 954	68 830	66 000	...

Жалғасы

Продолжение

	2010	2011	2012	2013	2014
Батыс Қазақстан	71 754	70 134	79 462	65 935	79 755
Жамбыл	19 000	22 978	25 000	26 458	...
Қарағанды	49 496	54 761	27 184	39 241	...
Қостанай	63 164	50 302	59 001	54 456	70 974
Қызылорда	51 429	51 544	52 027	54 091	...
Оңтүстік Қазақстан	43 667	44 494	46 474	42 899	...
Павлодар	35 200	30 000	30 000	30 000	38 653
Солтүстік Қазақстан	56 675	58 030	70 692	62 037	70 169
Шығыс Қазақстан	58 512	44 821	57 327	53 155	59 850

**4.65 2014 жылы асханалық сәбізді өткізу бағасы**  
**Цены реализации на морковь столовую в 2014 году**

тоннасына теңгемен

в тенге за тонну

	Қаңтар Январь	Ақпан Февраль	Наурыз Март	Сәуір Апрель	Мамыр Май	Маусым Июнь
<b>Қазақстан Республикасы</b>	52 276	53 598	55 385	56 458	56 552	57 923
Ақмола	52 375	52 375	59 134	59 134	59 134	...
Ақтөбе	...	...	...	...	...	...
Алматы	62 145	62 145	62 145	62 145	62 145	62 145
Атырау	...	65 533	...	64 788	63 301	...
Батыс Қазақстан	...	...	75 976	...	83 721	...
Жамбыл	...	...	...	...	...	...
Қарағанды	31 434	31 434	31 434	31 434	31 434	...
Қостанай	57 446	59 856	61 004	67 354	68 249	72 592
Оңтүстік Қазақстан	...	...	43 294	43 294	43 294	...
Павлодар	34 641	40 087	41 833	45 826	45 826	47 697
Солтүстік Қазақстан	62 383	62 383	63 787	...	...	67 264
Шығыс Қазақстан	51 365	53 312	54 956	54 956	54 956	...

Жалғасы

Продолжение

	Шілде Июль	Тамыз Август	Қыркүйек Сентябрь	Қазан Октябрь	Қараша Ноябрь	Желтоқсан Декабрь
<b>Қазақстан Республикасы</b>	58 388	58 196	57 556	56 781	59 522	59 906
Ақмола	...	...	...	...	...	...
Ақтөбе	...	...	55 260	53 212	54 369	54 369
Алматы	...	...	...	...	...	...
Атырау	...	...	63 172	66 709	65 908	...
Батыс Қазақстан	...	83 721	83 721	79 755	79 755	79 755
Жамбыл	...	40 000	40 000	42 426	...	...
Қарағанды	...	...	...	...	...	...
Қостанай	...	70 533	63 510	62 528	73 210	70 974
Оңтүстік Қазақстан	51 680	...	...	...	...	...
Павлодар	47 697	...	53 867	29 475	34 979	38 653
Солтүстік Қазақстан	...	...	...	70 169	70 169	70 169
Шығыс Қазақстан	...	...	54 742	56 222	58 730	59 850

**4.66 Басты пиязді өткізу бағасы**  
**Цены реализации на лук репчатый**

кезең соңына, тоннасына теңгемен

на конец периода, в тенге за тонну

	2010	2011	2012	2013	2014
<b>Қазақстан Республикасы</b>	35 060	40 283	39 280	32 799	43 785
Ақтөбе	...	...	44 000	49 107	...
Алматы	36 709	36 801	36 185	26 724	40 081
Атырау	52 585	71 428	62 041	60 866	58 658
Батыс Қазақстан	52 500	47 758	51 345	53 044	...
Жамбыл	27 667	38 503	32 711	26 207	...
Қостанай	65 000	55 740	75 085	62 504	78 404
Қызылорда	46 571	39 754	40 764	43 864	47 548
Оңтүстік Қазақстан	34 563	42 992	42 974	39 883	45 271
Шығыс Қазақстан	...	...	44 643	37 748	59 085

**4.67 2014 жылы басты пиязді өткізу бағасы**  
**Цены реализации на лук репчатый в 2014 году**

тоннасына теңгемен

в тенге за тонну

	Қаңтар Январь	Ақпан Февраль	Наурыз Март	Сәуір Апрель	Мамыр Май	Маусым Июнь
<b>Қазақстан Республикасы</b>	32 217	34 316	35 868	35 855	35 937	36 078
Ақтөбе	40 000	40 000	40 000	40 000	...	...
Алматы	28 362	31 956	35 087	35 171	35 171	...
Атырау	...	...	...	...	...	64 283
Батыс Қазақстан	...	...	...	...	...	...
Жамбыл	...	...	...	...	...	...
Қостанай	48 339	49 324	56 828	56 929	61 324	58 132
Қызылорда	43 864	...	...	...	...	...
Оңтүстік Қазақстан	39 229	39 229	40 107	40 107	40 355	40 355
Шығыс Қазақстан	37 748	44 263	...	...	...	...

Жалғасы

Продолжение

	Шілде Июль	Тамыз Август	Қыркүйек Сентябрь	Қазан Октябрь	Қараша Ноябрь	Желтоқсан Декабрь
<b>Қазақстан Республикасы</b>	37 773	37 640	38 068	39 689	42 795	43 785
Ақтөбе	...	...	...	...	...	...
Алматы	...	33 666	...	36 734	38 736	40 081
Атырау	64 283	...	62 630	58 307	58 510	58 658
Батыс Қазақстан	...	57 366	57 366	58 859	...	...
Жамбыл	...	23 238	23 238	23 238	34 641	...
Қостанай	...	56 722	74 276	72 198	77 139	78 404
Қызылорда	...	...	...	44 540	...	47 548
Оңтүстік Қазақстан	46 914	47 452	45 047	45 271	45 271	45 271
Шығыс Қазақстан	...	...	52 616	54 603	54 603	59 085

**4.68 Асханалық қызылшаны өткізу бағасы**  
**Цены реализации на свеклу столовую**

кезең соңына, тоннасына теңгемен

на конец периода, в тенге за тонну

	2010	2011	2012	2013	2014
<b>Қазақстан Республикасы</b>	48 523	50 360	53 044	52 677	55 806
Ақмола	55 477	55 253	58 560	62 357	68 375
Ақтөбе	51 000	55 000	49 749	49 553	...
Атырау	40 490	62 125	58 990	58 283	71 129
Қарағанды	44 003	44 909	30 391	49 107	...
Қостанай	59 254	44 003	54 845	58 255	67 940
Оңтүстік Қазақстан	25 140	32 761	40 644	42 418	...
Павлодар	21 000	...	34 641	34 641	...
Солтүстік Қазақстан	51 425	74 833	74 182	63 946	...
Шығыс Қазақстан	48 463	45 923	68 139	53 084	60 356

**4.69 Картопты өткізу бағасы**  
**Цены реализации на картофель**

кезең соңына, тоннасына теңгемен

на конец периода, в тенге за тонну

	2010	2011	2012	2013	2014
<b>Қазақстан Республикасы</b>	52 085	49 612	48 054	45 347	55 429
Ақмола	65 045	59 803	55 615	42 776	67 226
Ақтөбе	54 750	55 810	56 420	44 828	52 495
Алматы	37 396	45 916	42 318	44 979	53 673
Батыс Қазақстан	57 063	57 227	54 058	54 633	58 137
Қарағанды	47 084	41 573	35 773	39 457	46 270
Қостанай	62 481	50 378	56 019	49 626	63 708
Қызылорда	54 286	53 097	53 419	51 676	55 563
Оңтүстік Қазақстан	40 625	46 096	47 345	49 837	55 319
Павлодар	38 574	32 577	44 844	35 220	53 450
Солтүстік Қазақстан	56 250	62 145	62 863	48 712	53 576
Шығыс Қазақстан	62 500	49 664	52 974	50 116	60 594

#### 4.70 2014 жылы картопты өткізу бағасы

##### Цены реализации на картофель в 2014 году

тоннасына теңгемен

в тенге за тонну

	Қаңтар Январь	Ақпан Февраль	Наурыз Март	Сәуір Апрель	Мамыр Май	Маусым Июнь
<b>Қазақстан Республикасы</b>	46 741	46 393	48 510	50 350	52 154	53 080
Ақмола	47 340	48 385	58 302	62 886	65 020	68 319
Ақтөбе	40 044	...	...	43 402	47 260	...
Алматы	47 361	48 543	48 903	49 663	51 466	51 466
Батыс Қазақстан	...	...	...	...	...	...
Қарағанды	39 618	36 324	36 586	39 188	38 928	39 197
Қостанай	52 271	52 246	57 329	60 455	64 293	63 956
Қызылорда	51 676	...	...	...	...	...
Оңтүстік Қазақстан	...	...	...	...	...	60 626
Павлодар	42 020	44 610	45 952	50 629	54 434	58 122
Солтүстік Қазақстан	49 762	51 492	52 261	48 988	49 906	52 637
Шығыс Қазақстан	52 384	54 956	57 656	57 656	58 799	...

Жалғасы

Продолжение

	Шілде Июль	Тамыз Август	Қыркүйек Сентябрь	Қазан Октябрь	Қараша Ноябрь	Желтоқсан Декабрь
<b>Қазақстан Республикасы</b>	52 819	52 200	49 444	48 906	53 858	55 429
Ақмола	...	72 181	68 319	60 746	66 076	67 226
Ақтөбе	...	...	47 434	49 298	52 495	52 495
Алматы	51 082	49 954	49 292	51 605	52 555	53 673
Батыс Қазақстан	...	48 614	48 614	51 264	57 472	58 137
Қарағанды	...	...	37 711	39 470	42 833	46 270
Қостанай	63 957	59 738	51 571	47 519	63 159	63 708
Қызылорда	...	...	...	53 214	...	55 563
Оңтүстік Қазақстан	52 779	52 779	54 963	54 963	54 963	55 319
Павлодар	58 122	53 206	37 312	37 907	54 714	53 450
Солтүстік Қазақстан	...	...	...	48 494	51 873	53 576
Шығыс Қазақстан	...	57 695	53 239	56 921	59 460	60 594

#### 4.71 Ірі қара мал етін өткізу бағасы\*

##### Цены реализации на мясо скота крупного рогатого\*

кезең соңына, тоннасына теңгемен

на конец периода, в тенге за тонну

	2010	2011	2012	2013	2014
<b>Қазақстан Республикасы</b>	286 311	351 759	399 127	410 595	399 064
Ақмола	253 237	376 108	389 177	403 595	402 212
Ақтөбе	343 800	431 769	458 832	507 638	464 716
Алматы	282 850	348 053	445 848	483 719	493 367
Атырау	237 075	437 512	450 298	459 791	476 815
Батыс Қазақстан	245 065	347 599	389 796	390 048	403 681
Жамбыл	219 413	283 232	326 394	389 896	680 617
Қарағанды	238 649	445 253	419 755	463 646	461 874
Қостанай	310 760	343 168	393 896	409 813	386 345
Қызылорда	219 000	303 747	320 980	327 519	396 313
Оңтүстік Қазақстан	351 000	414 526	438 391	456 621	484 037
Павлодар	259 907	328 333	424 807	388 054	409 922
Солтүстік Қазақстан	275 816	354 297	379 147	367 358	409 058
Шығыс Қазақстан	298 436	319 200	423 484	528 191	463 051

\* Тірілей салмақта.  
В живом весе.

#### 4.72 2014 жылы ірі қара мал етін өткізу бағасы\*

##### Цены реализации на мясо скота крупного рогатого в 2014 году\*

тоннасына теңгемен

в тенге за тонну

	Қаңтар Январь	Ақпан Февраль	Наурыз Март	Сәуір Апрель	Мамыр Май	Маусым Июнь
<b>Қазақстан Республикасы</b>	395 865	393 461	395 297	393 503	391 005	392 844
Ақмола	412 045	412 045	412 804	412 804	404 446	401 089
Ақтөбе	482 316	482 164	485 242	485 242	481 691	481 691
Алматы	489 724	489 789	492 953	493 367	493 367	493 367
Атырау	497 703	476 644	476 644	475 351	475 351	475 469
Батыс Қазақстан	397 837	397 837	397 837	397 837	397 837	397 837
Жамбыл	665 739	665 739	665 739	667 072	667 072	705 731
Қарағанды	439 511	442 955	445 779	449 434	450 324	455 957
Қостанай	357 284	384 766	386 987	386 017	381 010	375 323

Жалғасы

Продолжение

	Қаңтар Январь	Ақпан Февраль	Наурыз Март	Сәуір Апрель	Мамыр Май	Маусым Июнь
Қызылорда	328 056	328 399	329 934	329 934	329 356	329 689
Оңтүстік Қазақстан	496 800	498 118	554 437	478 362	478 548	480 263
Павлодар	384 895	401 997	392 350	386 562	389 272	391 719
Солтүстік Қазақстан	372 108	374 003	379 377	379 977	381 762	403 812
Шығыс Қазақстан	468 344	468 001	465 878	465 461	466 057	466 154

Жалғасы

Продолжение

	Шілде Июль	Тамыз Август	Қыркүйек Сентябрь	Қазан Октябрь	Қараша Ноябрь	Желтоқсан Декабрь
<b>Қазақстан Республикасы</b>	393 359	395 439	396 270	397 684	399 180	399 064
Ақмола	401 089	401 089	405 725	402 292	402 292	402 212
Ақтөбе	481 691	464 226	465 910	466 292	460 856	464 716
Алматы	493 367	493 367	493 367	493 367	493 367	493 367
Атырау	475 354	476 548	476 548	476 548	476 815	476 815
Батыс Қазақстан	397 837	397 837	397 837	398 780	400 431	403 681
Жамбыл	705 731	705 731	705 731	705 731	680 617	680 617
Қарағанды	459 576	458 973	459 581	460 602	461 874	461 874
Қостанай	373 773	382 055	382 467	385 248	387 935	386 345
Қызылорда	329 689	330 869	340 315	362 781	385 678	396 313
Оңтүстік Қазақстан	481 109	481 109	483 165	484 037	484 037	484 037
Павлодар	400 672	402 261	401 902	405 821	411 083	409 922
Солтүстік Қазақстан	404 763	404 763	404 763	404 763	408 623	409 058
Шығыс Қазақстан	465 863	463 191	456 660	465 643	464 737	463 051

\* Тірілей салмақта.  
В живом весе.

#### 4.73 Жылқы етін өткізу бағасы\* Цены реализации на мясо лошадей\*

кезең соңына, тоннасына теңгемен

на конец периода, в тенге за тонну

	2010	2011	2012	2013	2014
<b>Қазақстан Республикасы</b>	350 603	457 989	490 762	491 254	552 735
Ақмола	410 967	411 430	361 766	355 871	563 886
Ақтөбе	402 083	487 426	564 271	617 008	582 211
Алматы	277 714	383 832	542 355	600 498	653 652
Атырау	217 330	440 969	435 382	470 582	438 075
Батыс Қазақстан	246 296	378 312	447 167	462 076	466 585
Жамбыл	280 021	326 843	405 794	580 672	781 816
Қарағанды	377 184	429 010	464 678	506 974	532 174
Қостанай	376 860	386 524	408 022	565 013	493 383
Қызылорда	276 400	682 508	660 191	443 958	548 004
Маңғыстау	312 991	363 214	392 483	425 119	485 756
Оңтүстік Қазақстан	352 500	477 511	529 225	528 166	546 646
Павлодар	400 801	499 355	502 559	462 458	564 236
Солтүстік Қазақстан	659 321	529 150	560 301	394 208	...
Шығыс Қазақстан	362 875	415 379	505 536	565 182	564 916

\* Тірілей салмақта.  
В живом весе.

#### 4.74 2014 жылы жылқы етін өткізу бағасы\* Цены реализации на мясо лошадей в 2014 году\*

тоннасына теңгемен

в тенге за тонну

	Қаңтар Январь	Ақпан Февраль	Наурыз Март	Сәуір Апрель	Мамыр Май	Маусым Июнь
<b>Қазақстан Республикасы</b>	533 525	537 790	539 578	537 227	537 857	536 448
Ақмола	590 826	619 498	624 151	593 918	...	571 730
Ақтөбе	618 308	629 355	628 038	628 366	628 366	628 038
Алматы	629 797	642 282	642 282	...	642 282	...
Атырау	492 454	473 465	473 465	483 068	483 068	489 155
Батыс Қазақстан	451 629	451 629	451 629	451 629	451 629	451 629
Жамбыл	799 535	799 535	799 535	...	799 535	...
Қарағанды	514 513	516 594	514 521	523 784	525 695	525 988
Қостанай	466 655	461 831	461 831	461 831	...	456 817
Қызылорда	443 958	444 331	454 983	455 568	455 568	455 568
Маңғыстау	421 431	426 064	431 277	446 521	456 426	464 021
Оңтүстік Қазақстан	541 537	541 537	541 537	541 537	541 537	541 537
Павлодар	516 589	528 583	530 324	517 924	518 984	518 983
Солтүстік Қазақстан	589 835	...	589 835	...	...	...
Шығыс Қазақстан	568 198	564 871	570 286	568 982	568 978	569 151

Жалғасы

Продолжение

	Шілде Июль	Тамыз Август	Қыркүйек Сентябрь	Қазан Октябрь	Қараша Ноябрь	Желтоқсан Декабрь
<b>Қазақстан Республикасы</b>	536 504	542 343	541 417	548 500	550 784	552 735
Ақмола	...	584 041	581 380	586 790	...	563 886
Ақтөбе	628 038	628 038	628 038	628 038	610 861	582 211
Алматы	642 282	642 282	...	642 282	...	653 652
Атырау	477 820	480 279	487 859	460 746	469 466	438 075
Батыс Қазақстан	451 629	451 629	451 629	456 383	458 938	466 585
Жамбыл	799 535	799 535	796 152	796 152	781 816	781 816
Қарағанды	529 496	529 570	530 334	530 334	531 073	532 174
Қостанай	...	469 871	483 558	483 558	478 913	493 383
Қызылорда	...	459 714	459 714	487 839	522 927	548 004
Маңғыстау	464 491	479 433	479 433	480 404	481 986	485 756
Оңтүстік Қазақстан	546 646	546 646	546 646	546 646	546 646	546 646
Павлодар	518 999	536 302	536 301	561 590	561 590	564 236
Солтүстік Қазақстан	...	...	551 139	...	...	...
Шығыс Қазақстан	570 971	564 227	557 486	556 044	556 105	564 916

\* Тірілей салмақта.  
В живом весе.

#### 4.75 Қой етін өткізу бағасы\* Цены реализации на мясо овец\*

кезең соңына, тоннасына теңгемен

на конец периода, в тенге за тонну

	2010	2011	2012	2013	2014
<b>Қазақстан Республикасы</b>	262 198	343 823	397 705	437 002	456 548
Ақмола	337 161	324 162	319 182	323 875	...
Ақтөбе	346 139	467 428	536 172	519 378	506 799
Алматы	272 493	370 088	469 844	503 320	503 464
Атырау	167 490	268 000	324 313	354 760	339 980
Батыс Қазақстан	210 267	339 854	392 371	399 878	420 662
Жамбыл	228 397	303 574	345 537	501 938	547 005
Қарағанды	242 801	312 327	347 377	389 488	409 389
Қостанай	211 500	323 867	408 395	471 746	...
Қызылорда	326 800	308 031	320 539	339 378	406 312
Маңғыстау	276 917	334 006	361 999	387 697	425 089
Оңтүстік Қазақстан	254 643	353 481	413 773	411 039	434 307
Павлодар	297 506	313 398	356 941	356 494	375 743
Солтүстік Қазақстан	444 175	532 506	537 462	550 000	...
Шығыс Қазақстан	352 781	335 952	456 672	465 569	471 129

\* Тірілей салмақта.  
В живом весе.

#### 4.76 2014 жылы қой етін өткізу бағасы\* Цены реализации на мясо овец в 2014 году\*

тоннасына теңгемен

в тенге за тонну

	Қаңтар Январь	Ақпан Февраль	Наурыз Март	Сәуір Апрель	Мамыр Май	Маусым Июнь
<b>Қазақстан Республикасы</b>	443 323	446 398	447 893	451 684	452 102	452 100
Ақмола	413 892	418 273	418 273	418 273	418 273	418 273
Ақтөбе	527 038	529 115	526 836	530 269	529 043	522 983
Алматы	496 791	500 148	500 148	500 148	500 148	500 148
Атырау	353 220	355 368	357 222	357 513	357 513	359 769
Батыс Қазақстан	405 051	405 051	405 051	405 051	405 051	405 051
Жамбыл	516 729	528 900	...	544 460	547 005	...
Қарағанды	402 335	402 335	403 154	403 395	405 323	405 461
Қостанай	367 852	...	...	388 855	348 720	...
Қызылорда	339 378	339 912	351 021	351 632	351 662	352 505
Маңғыстау	378 776	379 455	381 654	385 110	396 340	409 064
Оңтүстік Қазақстан	440 779	440 779	443 183	441 764	441 764	440 533
Павлодар	345 309	345 309	345 309	359 595	359 595	359 595
Солтүстік Қазақстан	458 362	480 899	...	...	480 899	...
Шығыс Қазақстан	472 720	473 647	483 311	479 008	480 453	480 452

Жалғасы

Продолжение

	Шілде Июль	Тамыз Август	Қыркүйек Сентябрь	Қазан Октябрь	Қараша Ноябрь	Желтоқсан Декабрь
<b>Қазақстан Республикасы</b>	451 536	452 210	453 571	453 766	455 871	456 548
Ақмола	...	...	418 273	429 594	429 594	...
Ақтөбе	522 983	524 976	524 976	512 092	506 692	506 799

Алматы	502 608	503 464	503 464	503 464	503 464	503 464
Атырау	355 189	343 351	345 088	345 317	349 636	339 980
Батыс Қазақстан	405 051	405 051	405 051	411 788	415 883	420 662
Жамбыл	...	549 436	551 079	547 005	547 005	547 005
Қарағанды	406 968	407 630	407 853	407 876	409 829	409 389
Қостанай	...	364 853	383 685	376 499	376 499	...
Қызылорда	...	352 510	356 465	373 739	397 485	406 312
Маңғыстау	409 107	415 058	422 185	423 079	423 668	425 089
Оңтүстік Қазақстан	435 677	437 277	436 146	436 146	434 307	434 307
Павлодар	359 595	...	...	377 800	377 800	375 743
Солтүстік Қазақстан	...	...	...	...	...	...
Шығыс Қазақстан	478 146	473 883	473 736	473 937	469 058	471 129

\* Тірілей салмақта.  
В живом весе.

#### 4.77 Шошқа етін өткізу бағасы\* Цены реализации на мясо свиней\*

кезең соңына, тоннасына теңгемен

на конец периода, в тенге за тонну

	2010	2011	2012	2013	2014
<b>Қазақстан Республикасы</b>	310 455	326 670	381 518	359 005	435 084
Ақмола	289 434	250 000	372 400	329 400	461 376
Ақтөбе	360 333	457 289	632 456	240 733	281 823
Алматы	285 000	378 853	446 123	404 385	412 880
Батыс Қазақстан	248 900	354 253	390 228	396 814	398 811
Жамбыл	223 333	243 115	261 527	377 561	496 582
Қарағанды	351 253	410 575	384 803	414 482	445 331
Қостанай	358 490	350 435	350 435	303 578	405 746
Оңтүстік Қазақстан	...	553 119	518 069	471 718	400 104
Солтүстік Қазақстан	346 750	414 050	331 920	391 211	...
Шығыс Қазақстан	457 299	534 592	544 211	476 388	590 463

\* Тірілей салмақта.  
В живом весе.

#### 4.78 2014 жылы шошқа етін өткізу бағасы\* Цены реализации на мясо свиней в 2014 году\*

тоннасына теңгемен

в тенге за тонну

	Қаңтар Январь	Ақпан Февраль	Наурыз Март	Сәуір Апрель	Мамыр Май	Маусым Июнь
<b>Қазақстан Республикасы</b>	411 675	411 863	412 181	416 679	424 708	425 260
Ақмола	410 129	...	410 809	410 809	418 801	426 547
Ақтөбе	240 733	...	...	...	...	...
Алматы	393 913	401 716	401 716	412 880	412 880	412 880
Батыс Қазақстан	388 293	388 293	388 293	388 293	388 293	388 293
Жамбыл	624 500	624 500	624 500	661 816	683 520	633 640
Қарағанды	425 141	417 403	415 488	419 824	439 387	446 187
Қостанай	353 573	341 118	344 168	344 168	350 652	350 652
Оңтүстік Қазақстан	475 691	484 374	484 374	...	...	...
Солтүстік Қазақстан	369 698	370 391	...	...	370 391	...
Шығыс Қазақстан	519 762	545 291	545 291	545 291	545 291	565 996

Жалғасы

Продолжение

	Шілде Июль	Тамыз Август	Қыркүйек Сентябрь	Қазан Октябрь	Қараша Ноябрь	Желтоқсан Декабрь
<b>Қазақстан Республикасы</b>	434 061	447 995	446 100	452 035	444 797	435 084
Ақмола	440 159	450 519	450 519	461 376	...	461 376
Ақтөбе	...	...	...	...	...	281 823
Алматы	412 880	412 880	412 880	412 880	412 880	412 880
Батыс Қазақстан	388 293	392 405	392 405	392 405	392 405	398 811
Жамбыл	670 820	771 362	710 842	710 842	624 500	496 582
Қарағанды	446 187	463 258	467 797	448 729	445 331	445 331
Қостанай	355 043	355 043	374 912	416 793	411 878	405 746
Оңтүстік Қазақстан	...	...	...	...	399 793	400 104
Солтүстік Қазақстан	...	...	...	...	...	...
Шығыс Қазақстан	582 741	582 741	582 741	582 741	593 339	590 463

\* Тірілей салмақта.  
В живом весе.

**4.79 Құс етін өткізу бағасы\***  
**Цены реализации на мясо птицы\***

кезең соңына, тоннасына теңгемен

на конец периода, в тенге за тонну

	2010	2011	2012	2013	2014
<b>Қазақстан Республикасы</b>	219 405	223 454	236 242	234 173	311 130
Ақмола	243 875	247 091	237 714	208 454	233 872
Ақтөбе	220 650	220 650	220 650	279 312	...
Алматы	148 832	126 437	150 291	176 692	324 587
Батыс Қазақстан	209 950	222 486	224 239	233 495	...
Қарағанды	181 163	173 135	196 316	199 574	474 676
Қостанай	177 126	177 126	...	...	394 493
Оңтүстік Қазақстан	156 413	267 370	232 135	209 137	411 565
Солтүстік Қазақстан	150 000	150 000	150 000	...	...
Шығыс Қазақстан	324 221	336 976	364 151	323 663	590 463

\* 2010-2013 жылдар тірілей салмақта. 2014 жыл сойыс салмақта.  
2010-2013 гг. в живом весе, 2014 г. в убойном весе.

**4.80 2014 жылы құс етін өткізу бағасы\***  
**Цены реализации на мясо птицы в 2014 году\***

тоннасына теңгемен

в тенге за тонну

	Қаңтар Январь	Ақпан Февраль	Наурыз Март	Сәуір Апрель	Мамыр Май	Маусым Июнь
<b>Қазақстан Республикасы</b>	284 330	280 945	288 197	282 014	286 892	288 248
Ақмола	209 116	209 611	209 611	209 611	209 611	209 611
Ақтөбе	151 785	151 785	151 785	...	...	...
Алматы	282 718	282 228	296 636	292 949	298 667	295 298
Батыс Қазақстан	...	249 314	264 454	...	...	297 600
Қарағанды	410 674	403 590	421 526	411 853	412 154	412 538
Қостанай	351 944	351 944	355 413	355 413	355 413	355 413
Оңтүстік Қазақстан	411 565	382 649	411 565	411 565	411 565	411 565
Шығыс Қазақстан	326 529	319 254	324 584	307 176	322 090	328 352

Жалғасы

Продолжение

	Шілде Июль	Тамыз Август	Қыркүйек Сентябрь	Қазан Октябрь	Қараша Ноябрь	Желтоқсан Декабрь
<b>Қазақстан Республикасы</b>	297 188	311 219	317 208	316 499	313 191	311 130
Ақмола	225 091	235 632	233 872	233 872	233 872	233 872
Ақтөбе	...	...	...	...	...	...
Алматы	264 575	290 383	324 587	324 587	324 587	324 587
Батыс Қазақстан	297 600	...	297 600	297 600	234 970	...
Қарағанды	423 818	435 664	435 890	436 100	436 345	474 676
Қостанай	355 413	373 824	378 048	394 493	394 493	394 493
Оңтүстік Қазақстан	411 565	411 565	411 565	411 565	411 565	411 565
Шығыс Қазақстан	359 987	376 229	376 809	373 807	363 323	338 069

\* Сойыс салмақта.  
В убойном весе.

**4.81 Сиырдың шикі сүтін өткізу бағасы**  
**Цены реализации на молоко сырое коровье**

кезең соңына, тоннасына теңгемен

на конец периода, в тенге за тонну

	2010	2011	2012	2013	2014
<b>Қазақстан Республикасы</b>	55 590	66 879	69 040	72 459	81 664
Ақмола	50 288	62 608	74 904	76 197	87 944
Ақтөбе	52 727	58 098	56 807	62 626	61 900
Алматы	54 498	68 864	72 253	78 364	88 540
Атырау	74 866	142 294	152 144	160 712	...
Батыс Қазақстан	65 643	70 432	71 737	73 981	81 432
Жамбыл	47 929	58 423	65 448	71 296	78 087
Қарағанды	60 429	62 937	59 081	62 230	63 157
Қостанай	60 629	66 387	65 792	68 602	80 401
Қызылорда	69 000	70 763	70 076	65 536	87 118
Оңтүстік Қазақстан	48 947	57 050	60 899	60 177	62 230
Павлодар	45 011	62 598	64 151	62 095	62 977
Солтүстік Қазақстан	57 924	75 674	71 077	76 420	85 351
Шығыс Қазақстан	61 183	70 429	70 920	77 531	89 720

**4.82 2014 жылы сиырдың шикі сүтін өткізу бағасы**  
**Цены реализации на молоко сырое коровье в 2014 году**

тоннасына теңгемен

в тенге за тонну

	Қаңтар Январь	Ақпан Февраль	Наурыз Март	Сәуір Апрель	Мамыр Май	Маусым Июнь
<b>Қазақстан Республикасы</b>	75 626	77 849	78 421	78 242	78 279	77 570
Ақмола	80 242	82 414	84 318	84 997	85 513	84 884
Ақтөбе	62 962	62 696	63 827	63 827	65 877	64 475
Алматы	84 036	84 906	86 013	85 777	85 372	82 060
Атырау	159 973	161 867	161 241	160 564	...	162 127
Батыс Қазақстан	76 160	76 160	76 160	76 160	76 160	76 160
Жамбыл	79 222	77 510	77 355	72 943	74 007	73 119
Қарағанды	65 822	65 748	61 325	58 840	57 269	56 643
Қостанай	69 197	74 951	75 789	75 860	76 062	76 440
Қызылорда	70 631	71 315	75 996	80 167	79 029	79 029
Оңтүстік Қазақстан	60 799	61 426	63 136	62 662	63 576	60 876
Павлодар	61 286	60 973	61 322	60 340	59 772	59 842
Солтүстік Қазақстан	82 380	83 946	83 059	83 590	83 194	82 979
Шығыс Қазақстан	79 710	80 859	81 618	81 543	81 253	80 229

Жалғасы

Продолжение

	Шілде Июль	Тамыз Август	Қыркүйек Сентябрь	Қазан Октябрь	Қараша Ноябрь	Желтоқсан Декабрь
<b>Қазақстан Республикасы</b>	77 230	77 203	78 035	79 253	80 157	81 664
Ақмола	83 613	82 892	83 183	83 955	85 625	87 944
Ақтөбе	63 835	63 839	62 443	61 873	61 873	61 900
Алматы	81 334	80 933	81 883	85 250	86 300	88 540
Атырау	...	162 357	...	161 985	163 017	...
Батыс Қазақстан	76 160	76 160	76 160	...	79 335	81 432
Жамбыл	73 119	70 448	72 376	76 275	76 693	78 087
Қарағанды	56 818	57 179	55 146	61 126	62 489	63 157
Қостанай	77 088	77 787	79 592	79 476	79 668	80 401
Қызылорда	...	79 029	80 767	80 767	80 767	87 118
Оңтүстік Қазақстан	60 520	60 278	60 409	61 073	62 269	62 230
Павлодар	57 728	57 933	59 316	60 507	61 537	62 977
Солтүстік Қазақстан	82 748	83 072	83 690	83 756	84 169	85 351
Шығыс Қазақстан	80 493	80 937	80 475	83 523	86 459	89 720

**4.83 Биенің және түйенің шикі сүтін өткізу бағасы**  
**Цены реализации на молоко сырое кобылье и верблюжье**

кезең соңына, тоннасына теңгемен

на конец периода, в тенге за тонну

	Биенің шикі сүті Молоко сырое кобылье					Түйенің шикі сүті Молоко сырое верблюжье				
	2010	2011	2012	2013	2014	2010	2011	2012	2013	2014
<b>Қазақстан Республикасы</b>	232 082	291 997	290 083	362 387	367 228	176 006	308 734	406 383	379 237	428 188
Ақтөбе	....	....	308 850	452 980	...	400 000	400 000	452 980	406 680	550 000
Алматы	350 000	350 000	250 000	250 000	250 000	279 391	390 000	313 000	317 400	...
Атырау	....	....	....	....	...	183 531	324 167	454 234	385 875	421 111
Батыс Қазақстан	205 000	244 949	274 955	306 582	...	157 500	289 828	314 643	344 674	...
Жамбыл	150 000	250 000	250 000	250 000	...	....	....	....	....	...
Қарағанды	258 333	308 965	350 000	374 166	390 177	....	....	....	....	...
Қызылорда	....	....	....	....	...	135 000	160 000	200 073	213 290	252 759
Маңғыстау	....	....	425 000	510 000	...	169 750	300 681	428 774	432 243	490 405
Павлодар	....	....	180 000	268 000	62 977	....	....	....	....	...
Оңтүстік Қазақстан	....	....	....	350 000	...	....	....	260 000	260 000	324 037
Шығыс Қазақстан	....	....	295 000	369 941	369 941	....	....	....	....	324 037

#### 4.84 Тауық жұмыртқасын өткізу бағасы Цены реализации на яйца куриные

кезең соңына, мың данасына теңгемен

на конец периода, в тенге за тыс. штук

	2010	2011	2012	2013	2014
<b>Қазақстан Республикасы</b>	12 308	12 531	12 297	15 342	12 835
Ақмола	10 117	12 559	12 534	16 864	13 066
Ақтөбе	13 393	13 393	15 179	17 243	14 933
Алматы	11 465	13 610	12 136	16 241	14 312
Батыс Қазақстан	14 167	13 182	11 746	15 448	12 189
Жамбыл	13 250	15 842	14 440	16 686	13 635
Қарағанды	12 937	10 002	11 550	12 802	11 324
Қостанай	11 856	12 820	11 455	14 832	12 460
Оңтүстік Қазақстан	13 047	13 832	12 966	17 265	12 311
Павлодар	11 188	11 144	13 795	16 067	13 881
Солтүстік Қазақстан	12 475	11 927	13 290	16 822	11 921
Шығыс Қазақстан	14 459	13 170	12 235	14 002	12 737

#### 4.85 2014 жылы тауық жұмыртқасын өткізу бағасы Цены реализации на яйца куриные в 2014 году

мың данасына теңгемен

в тенге за тыс. штук

	Қаңтар Январь	Ақпан Февраль	Наурыз Март	Сәуір Апрель	Мамыр Май	Маусым Июнь
<b>Қазақстан Республикасы</b>	15 897	13 820	13 863	13 827	11 454	12 157
Ақмола	14 546	12 708	13 905	13 567	10 813	11 839
Ақтөбе	16 757	15 207	15 207	...	12 852	14 079
Алматы	16 517	14 351	14 115	14 202	12 916	13 127
Батыс Қазақстан	15 112	11 744	12 611	12 611	10 160	8 828
Жамбыл	16 686	16 686	16 686	16 401	13 635	13 635
Қарағанды	12 931	12 042	13 341	13 132	10 263	12 018
Қостанай	17 612	13 811	13 582	12 822	9 021	10 929
Оңтүстік Қазақстан	16 500	14 859	13 730	13 500	12 225	11 173
Павлодар	12 517	11 624	13 859	14 122	10 890	11 174
Солтүстік Қазақстан	16 822	14 280	13 000	14 763	11 972	10 656
Шығыс Қазақстан	14 920	14 920	14 920	14 920	14 920	14 920

Жалғасы

Продолжение

	Шілде Июль	Тамыз Август	Қыркүйек Сентябрь	Қазан Октябрь	Қараша Ноябрь	Желтоқсан Декабрь
<b>Қазақстан Республикасы</b>	12 642	12 831	12 015	12 213	12 129	12 835
Ақмола	12 477	11 289	11 193	12 095	10 926	13 066
Ақтөбе	16 257	16 257	16 257	16 257	14 933	14 933
Алматы	13 264	13 365	13 209	13 737	13 588	14 312
Батыс Қазақстан	9 537	9 939	9 939	10 864	11 799	12 189
Жамбыл	13 635	13 635	13 635	13 635	13 635	13 635
Қарағанды	10 983	10 818	10 657	10 827	10 566	11 324
Қостанай	12 105	13 081	11 074	11 081	11 706	12 460
Оңтүстік Қазақстан	894	12 373	12 129	11 855	12 111	12 311
Павлодар	13 041	13 044	12 702	13 327	11 436	13 881
Солтүстік Қазақстан	12 191	12 099	11 355	11 421	11 556	11 921
Шығыс Қазақстан	13 850	13 850	12 737	12 737	12 737	12 737

Ескерту: ауылшаруашылық өнімінің нақты түріне бағаның болмауы, ағымдағы айда оның өткізуде болмағандығын білдіреді немесе мәліметтер бір кәсіпорынмен ұсынылған

Примечание: отсутствие цены на конкретный вид сельхозпродукции означает, что в текущем месяце его реализация не производилась или данные представлены одним предприятием.

## 5. Орман шаруашылығының, ағаш дайындаудың өнімдері және осы саладағы қызметтері бағасының деңгейі мен серпіні

### Уровень и динамика цен на продукцию лесного хозяйства, лесозаготовок и услуги в этих областях

#### 5.1 Орман шаруашылығының, ағаш дайындаудың өнімдері және осы саладағы қызметтерге өндіруші кәсіпорындар бағасының индексі

##### Индекс цен предприятий-производителей на продукцию лесного хозяйства, лесозаготовок и услуги в этих областях

пайызбен	в процентах				
	2010	2011	2012	2013	2014
Кезең соңына, өткен жылғы желтоқсанға					
На конец периода, к декабрю предыдущего года					
<b>Қазақстан Республикасы</b>	104,1	108,8	99,2	102,1	101,8
Ақмола	99,3	171,6	111,1	110,8	101,7
Ақтөбе	...	100,4	107,5	101,6	106,5
Алматы	...	102,3	94,1	101,5	101,4
Жамбыл	...	100,6	100,0	100,0	100,1
Қарағанды	...	80,6	104,5	100,0	103,1
Қостанай	105,1	103,1	103,2	103,9	102,7
Қызылорда	...	100,0	100,9	100,0	100,0
Оңтүстік Қазақстан	117,1	101,3	104,3	101,1	104,1
Павлодар	...	109,3	103,0	102,0	102,8
Солтүстік Қазақстан	106,7	101,2	101,9	100,6	103,3
Шығыс Қазақстан	103,0	106,2	102,5	108,5	102,5
Өткен жылға					
К предыдущему году					
<b>Қазақстан Республикасы</b>	104,7	108,4	100,6	101,0	102,2
Ақмола	103,4	162,9	114,5	104,2	109,7
Ақтөбе	...	...	102,9	105,5	106,8
Алматы	...	...	96,6	99,8	101,0
Жамбыл	...	...	100,4	100,1	100,0
Қарағанды	...	...	86,5	102,2	102,4
Қостанай	105,4	103,0	103,6	103,2	102,6
Қызылорда	...	...	100,1	100,8	100,0
Оңтүстік Қазақстан	123,0	109,6	103,2	102,1	101,8
Павлодар	...	...	104,5	101,0	104,0
Солтүстік Қазақстан	105,7	102,4	102,0	100,6	103,3
Шығыс Қазақстан	103,5	104,9	103,2	106,8	104,4
Жалғасы					
Продолжение					
	2011	2012	2013	2014	
Кезең соңына, 2010 жылғы желтоқсан = 100					
На конец периода, декабрь 2010г. = 100					
<b>Қазақстан Республикасы</b>	108,8	107,9	110,2	112,2	
Ақмола	171,6	190,6	211,1	214,6	
Ақтөбе	100,4	107,9	109,7	116,8	
Алматы	102,3	96,3	97,7	99,1	
Жамбыл	100,6	100,6	100,6	100,6	
Қарағанды	80,6	84,3	84,3	86,9	
Қостанай	103,1	106,4	110,5	113,4	
Қызылорда	100,0	100,9	100,9	100,9	
Оңтүстік Қазақстан	101,3	105,6	106,8	111,1	
Павлодар	109,3	112,6	114,9	118,1	
Солтүстік Қазақстан	101,2	103,1	103,7	107,2	
Шығыс Қазақстан	106,2	108,9	118,1	121,0	

**2014 жылы орман шаруашылығының, ағаш дайындаудың өнімдері және осы саладағы қызметтерге  
өндіруші кәсіпорындар бағасының индексі**  
**Индекс цен предприятий-производителей на продукцию лесного хозяйства, лесозаготовок и  
услуги в этих областях в 2014 году**

кезең соңына, өткен жылғы желтоқсанға пайызбен

на конец периода, в процентах к декабрю предыдущего года

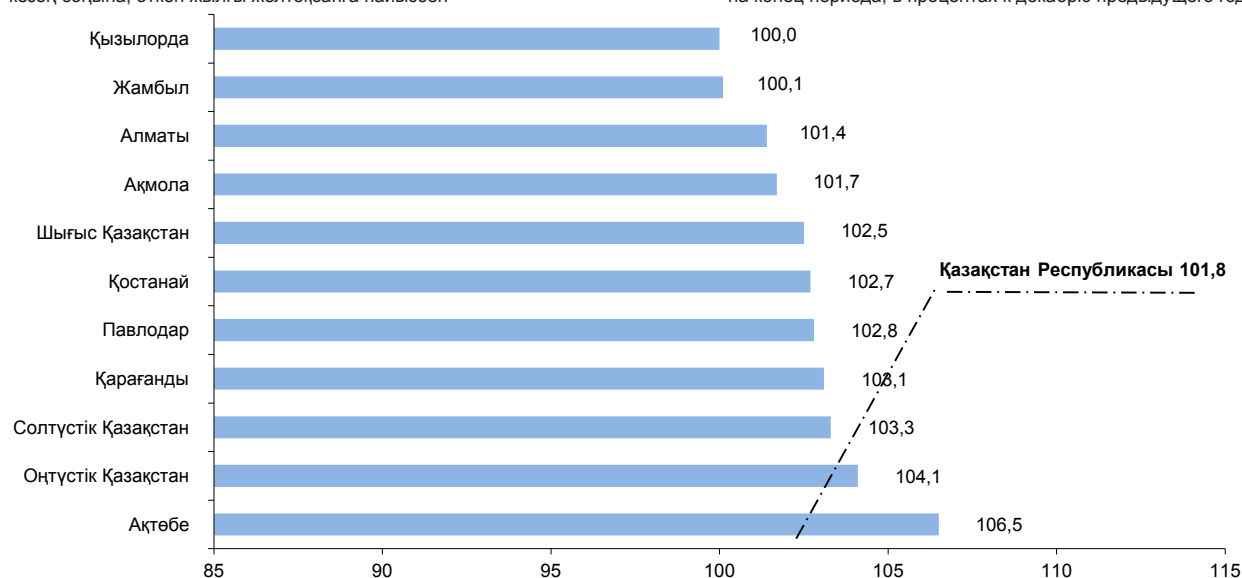

**5.2 2014 жылы орман шаруашылығының, ағаш дайындаудың өнімдері және осы саладағы қызметтерге  
өндіруші кәсіпорындар бағасының индексі**  
**Индекс цен предприятий-производителей на продукцию лесного хозяйства, лесозаготовок и услуги в  
этих областях в 2014 году**

өткен айға пайызбен

в процентах к предыдущему месяцу

	Қаңтар Январь	Ақпан Февраль	Наурыз Март	Сәуір Апрель	Мамыр Май	Маусым Июнь
<b>Қазақстан Республикасы</b>	100,1	100,6	100,0	100,0	100,1	100,5
Ақмола	100,0	100,0	100,4	100,0	100,7	100,5
Ақтөбе	106,5	100,0	100,0	100,0	100,0	100,0
Алматы	100,2	100,0	100,0	100,0	100,0	100,9
Жамбыл	100,1	100,0	100,0	100,0	100,0	100,0
Қарағанды	100,0	100,0	100,0	103,2	100,0	100,0
Қостанай	100,0	100,0	100,0	100,0	100,0	102,7
Қызылорда	100,0	100,0	100,0	100,0	100,0	100,0
Оңтүстік Қазақстан	100,0	100,0	99,1	99,4	100,7	100,0
Павлодар	100,0	102,8	100,0	100,0	100,0	100,0
Солтүстік Қазақстан	100,0	103,2	100,0	100,0	100,0	100,1
Шығыс Қазақстан	101,7	100,0	100,0	100,0	100,0	100,0

Жалғасы

Продолжение

	Шілде Июль	Тамыз Август	Қыркүйек Сентябрь	Қазан Октябрь	Қараша Ноябрь	Желтоқсан Декабрь
<b>Қазақстан Республикасы</b>	100,4	100,0	100,0	100,0	100,0	100,0
Ақмола	100,0	100,0	100,0	100,0	100,0	100,0
Ақтөбе	100,0	100,0	100,0	100,0	100,0	100,0
Алматы	100,3	100,0	100,0	100,0	100,0	100,0
Жамбыл	100,0	100,0	100,0	100,0	100,0	100,0
Қарағанды	100,0	100,0	100,0	100,0	100,0	100,0
Қостанай	100,0	100,0	100,0	100,0	100,0	100,0
Қызылорда	100,0	100,0	100,0	100,0	100,0	100,0
Оңтүстік Қазақстан	105,0	100,0	100,0	100,0	100,0	100,0
Павлодар	100,0	100,0	100,0	100,0	100,0	100,0
Солтүстік Қазақстан	100,0	100,0	100,0	100,0	100,0	100,0
Шығыс Қазақстан	100,0	100,0	100,0	100,8	100,0	100,0

**5.3 Өңделмеген сүрекке өндіруші кәсіпорындар бағасының индексі**  
**Индекс цен предприятий-производителей на древесину необработанную**

пайызбен

в процентах

	2010	2011	2012	2013	2014
Кезең соңына, өткен жылғы желтоқсанға					
На конец периода, к декабрю предыдущего года					
<b>Қазақстан Республикасы</b>	104,2	135,8	110,5	103,0	104,6
Ақмола	99,3	187,0	115,2	93,9	101,9
Ақтөбе	...	100,0	110,5	114,8	100,0
Алматы	...	100,0	119,5	108,1	103,9
Қарағанды	...	102,5	100,0	100,0	100,0
Қостанай	105,6	103,4	108,4	104,2	102,7
Оңтүстік Қазақстан	103,7	106,2	114,9	103,2	100,7
Павлодар	...	109,3	103,0	102,0	102,8
Солтүстік Қазақстан	108,0	108,0	100,0	106,2	125,0
Шығыс Қазақстан	102,5	106,7	103,4	108,6	102,5
Өткен жылға					
К предыдущему году					
<b>Қазақстан Республикасы</b>	105,0	132,6	112,2	104,8	103,5
Ақмола	103,4	177,6	117,2	102,4	96,1
Ақтөбе	...	...	109,2	113,7	102,2
Алматы	...	...	117,9	109,4	102,7
Қарағанды	...	...	101,2	100,0	100,0
Қостанай	105,9	103,4	108,4	103,9	102,6
Оңтүстік Қазақстан	134,7	106,8	113,2	104,6	101,2
Павлодар	...	...	104,5	101,0	104,0
Солтүстік Қазақстан	106,9	107,7	102,0	104,0	125,2
Шығыс Қазақстан	103,4	105,2	104,5	106,6	104,4

**5.4 2014 жылы өңделмеген сүрекке өндіруші кәсіпорындар бағасының индексі**  
**Индекс цен предприятий-производителей на древесину необработанную в 2014 году**

өткен айға пайызбен

в процентах к предыдущему месяцу

	Қаңтар Январь	Ақпан Февраль	Наурыз Март	Сәуір Апрель	Мамыр Май	Маусым Июнь
<b>Қазақстан Республикасы</b>	100,5	102,1	100,1	100,0	100,2	101,0
Ақмола	100,0	100,0	100,6	100,0	101,2	100,0
Ақтөбе	100,0	100,0	100,0	100,0	100,0	100,0
Алматы	100,6	100,0	100,0	100,0	100,0	102,1
Қарағанды	100,0	100,0	100,0	100,0	100,0	100,0
Қостанай	100,0	100,0	100,0	100,0	100,0	102,7
Оңтүстік Қазақстан	100,0	100,0	100,0	100,7	100,0	100,0
Павлодар	100,0	102,8	100,0	100,0	100,0	100,0
Солтүстік Қазақстан	100,0	124,3	100,0	100,0	100,0	100,5
Шығыс Қазақстан	101,7	100,0	100,0	100,0	100,0	100,0

Жалғасы

Продолжение

	Шілде Июль	Тамыз Август	Қыркүйек Сентябрь	Қазан Октябрь	Қараша Ноябрь	Желтоқсан Декабрь
<b>Қазақстан Республикасы</b>	100,5	100,0	100,0	100,1	100,0	100,0
Ақмола	100,0	100,0	100,0	100,0	100,1	100,0
Ақтөбе	100,0	100,0	100,0	100,0	100,0	100,0
Алматы	101,2	100,0	100,0	100,0	100,0	100,0
Қарағанды	100,0	100,0	100,0	100,0	100,0	100,0
Қостанай	100,0	100,0	100,0	100,0	100,0	100,0
Оңтүстік Қазақстан	100,0	100,0	100,0	100,0	100,0	100,0
Павлодар	100,0	100,0	100,0	100,0	100,0	100,0
Солтүстік Қазақстан	100,0	100,0	100,0	100,0	100,0	100,0
Шығыс Қазақстан	100,0	100,0	100,0	100,8	100,0	100,0

**5.5 Қылқан жапырақ тұқымды бөренелеріне өндіруші кәсіпорындар бағасының индексі**  
**Индекс цен предприятий-производителей на бревна хвойных пород**

пайызбен

в процентах

	2010	2011	2012	2013	2014
Кезең соңына, өткен жылғы желтоқсанға					
На конец периода, к декабрю предыдущего года					
<b>Қазақстан Республикасы</b>	100,5	152,1	116,9	94,5	101,5
Ақмола	97,9	224,4	130,8	80,0	100,5
Қарағанды	...	100,0	100,0	100,0	100,0
Павлодар	...	...	100,0	100,0	100,0
Шығыс Қазақстан	101,9	106,3	102,7	103,8	102,7
Өткен жылға					
К предыдущему году					
<b>Қазақстан Республикасы</b>	102,3	148,2	114,9	102,1	97,5
Ақмола	102,9	215,1	126,1	98,6	87,1
Қарағанды	...	...	100,0	100,0	100,0
Павлодар	...	...	...	100,0	100,0
Шығыс Қазақстан	101,2	104,9	103,4	103,3	103,3

**5.6 2014 жылы қылқан жапырақ тұқымды бөренелеріне өндіруші кәсіпорындар бағасының индексі**  
**Индекс цен предприятий-производителей на бревна хвойных пород в 2014 году**

өткен айға пайызбен

в процентах к предыдущему месяцу

	Қаңтар Январь	Ақпан Февраль	Наурыз Март	Сәуір Апрель	Мамыр Май	Маусым Июнь
<b>Қазақстан Республикасы</b>	100,9	100,0	100,0	100,0	100,1	100,0
Ақмола	100,0	100,0	100,0	100,0	100,3	100,0
Қарағанды	100,0	100,0	100,0	100,0	100,0	100,0
Павлодар	100,0	100,0	100,0	100,0	100,0	100,0
Шығыс Қазақстан	101,8	100,0	100,0	100,0	100,0	100,0

Жалғасы

Продолжение

	Шілде Июль	Тамыз Август	Қыркүйек Сентябрь	Қазан Октябрь	Қараша Ноябрь	Желтоқсан Декабрь
<b>Қазақстан Республикасы</b>	100,0	100,0	100,0	100,4	100,1	100,0
Ақмола	100,0	100,0	100,0	100,0	100,1	100,0
Қарағанды	100,0	100,0	100,0	100,0	100,0	100,0
Павлодар	100,0	100,0	100,0	100,0	100,0	100,0
Шығыс Қазақстан	100,0	100,0	100,0	100,9	100,0	100,0

**5.7 Жапырақ тұқымды бөренелер, тропикалық тұқымдылардан басқа өндіруші**  
**кәсіпорындар бағасының индексі**

**Индекс цен предприятий-производителей на бревна лиственных пород, кроме тропических пород**

пайызбен

в процентах

	2010	2011	2012	2013	2014
Кезең соңына, өткен жылғы желтоқсанға					
На конец периода, к декабрю предыдущего года					
<b>Қазақстан Республикасы</b>	102,1	107,1	103,5	109,7	100,0
Солтүстік Қазақстан	...	121,2	100,0	117,7	100,0
Шығыс Қазақстан	102,1	106,4	104,7	100,0	100,0
Өткен жылға					
К предыдущему году					
<b>Қазақстан Республикасы</b>	106,4	106,9	103,8	105,5	104,2
Солтүстік Қазақстан	...	...	101,1	109,6	107,4
Шығыс Қазақстан	106,4	105,2	105,9	100,4	100,0

**5.8 2014 жылы жапырақ тұқымды бөренелер, тропикалық тұқымдылардан басқа өндіруші**  
**кәсіпорындар бағасының индексі**

**Индекс цен предприятий-производителей на бревна лиственных пород, кроме тропических пород в 2014 году**

өткен айға пайызбен

в процентах к предыдущему месяцу

	Қаңтар Январь	Ақпан Февраль	Наурыз Март	Сәуір Апрель	Мамыр Май	Маусым Июнь
<b>Қазақстан Республикасы</b>	100,0	100,0	100,0	100,0	100,0	100,0
Солтүстік Қазақстан	100,0	100,0	100,0	100,0	100,0	100,0
Шығыс Қазақстан	100,0	100,0	100,0	100,0	100,0	100,0

Жалғасы

Продолжение

	Шілде Июль	Тамыз Август	Қыркүйек Сентябрь	Қазан Октябрь	Қараша Ноябрь	Желтоқсан Декабрь
<b>Қазақстан Республикасы</b>	100,0	100,0	100,0	100,0	100,0	100,0
Солтүстік Қазақстан	100,0	100,0	100,0	100,0	100,0	100,0
Шығыс Қазақстан	100,0	100,0	100,0	100,0	100,0	100,0

**5.9 Ағаш отынына өндіруші кәсіпорындар бағасының индексі**  
**Индекс цен предприятий-производителей на топливо древесное**

пайызбен

в процентах

	2010	2011	2012	2013	2014
Кезең соңына, өткен жылғы желтоқсанға					
На конец периода, к декабрю предыдущего года					
<b>Қазақстан Республикасы</b>	107,7	118,3	106,3	109,0	105,7
Ақмола	104,9	141,4	92,7	117,3	103,3
Ақтөбе	...	100,0	110,5	114,8	100,0
Алматы	...	100,0	119,5	108,1	103,9
Қарағанды	...	102,7	100,0	100,0	100,0
Қостанай	110,1	103,4	108,5	104,2	102,7
Оңтүстік Қазақстан	103,7	106,2	114,9	103,2	100,7
Павлодар	...	109,3	105,7	106,7	103,6
Солтүстік Қазақстан	108,0	104,6	100,0	105,8	126,5
Шығыс Қазақстан	106,3	114,7	115,6	114,5	101,0
Өткен жылға					
К предыдущему году					
<b>Қазақстан Республикасы</b>	106,9	115,1	111,4	106,4	106,7
Ақмола	105,5	134,0	104,7	106,9	108,3
Ақтөбе	...	...	109,2	113,7	102,2
Алматы	...	...	117,9	109,4	102,7
Қарағанды	...	...	101,3	100,0	100,0
Қостанай	110,7	103,9	108,5	103,9	102,6
Оңтүстік Қазақстан	134,7	106,8	113,2	104,6	101,2
Павлодар	...	...	107,0	102,9	107,9
Солтүстік Қазақстан	106,7	104,0	102,2	103,9	126,4
Шығыс Қазақстан	105,8	108,7	122,0	111,4	105,0

**5.10 2014 жылы ағаш отынына өндіруші кәсіпорындар бағасының индексі**  
**Индекс цен предприятий-производителей на топливо древесное в 2014 году**

өткен айға пайызбен

в процентах к предыдущему месяцу

	Қаңтар Январь	Ақпан Февраль	Наурыз Март	Сәуір Апрель	Мамыр Май	Маусым Июнь
<b>Қазақстан Республикасы</b>	100,4	102,8	100,2	100,0	100,3	101,3
Ақмола	100,0	100,0	101,3	100,0	102,0	100,0
Ақтөбе	100,0	100,0	100,0	100,0	100,0	100,0
Алматы	100,6	100,0	100,0	100,0	100,0	102,1
Қарағанды	100,0	100,0	100,0	100,0	100,0	100,0
Қостанай	100,0	100,0	100,0	100,0	100,0	102,7
Оңтүстік Қазақстан	100,0	100,0	100,0	100,7	100,0	100,0
Павлодар	100,0	103,6	100,0	100,0	100,0	100,0
Солтүстік Қазақстан	100,0	125,8	100,0	100,0	100,0	100,6
Шығыс Қазақстан	101,0	100,0	100,0	100,0	100,0	100,0

Жалғасы

Продолжение

	Шілде Июль	Тамыз Август	Қыркүйек Сентябрь	Қазан Октябрь	Қараша Ноябрь	Желтоқсан Декабрь
<b>Қазақстан Республикасы</b>	100,6	100,0	100,0	100,0	100,0	100,0
Ақмола	100,0	100,0	100,0	100,0	100,0	100,0
Ақтөбе	100,0	100,0	100,0	100,0	100,0	100,0
Алматы	101,2	100,0	100,0	100,0	100,0	100,0
Қарағанды	100,0	100,0	100,0	100,0	100,0	100,0
Қостанай	100,0	100,0	100,0	100,0	100,0	100,0
Оңтүстік Қазақстан	100,0	100,0	100,0	100,0	100,0	100,0
Павлодар	100,0	100,0	100,0	100,0	100,0	100,0
Солтүстік Қазақстан	100,0	100,0	100,0	100,0	100,0	100,0
Шығыс Қазақстан	100,0	100,0	100,0	100,0	100,0	100,0

**5.11 Орман шаруашылығындағы қызмет көрсетулерге өндіруші кәсіпорындар бағасының индексі**  
**Индекс цен предприятий-производителей на услуги в лесном хозяйстве**

пайызбен

в процентах

	2010	2011	2012	2013	2014
Кезең соңына, өткен жылғы желтоқсанға					
На конец периода, к декабрю предыдущего года					
<b>Қазақстан Республикасы</b>	103,5	101,2	96,0	101,8	100,9
Ақмола	...	111,3	86,1	153,7	101,3
Ақтөбе	...	100,9	107,0	100,0	117,4
Алматы	...	102,4	91,8	100,2	100,7
Жамбыл	...	100,6	100,0	100,0	100,1
Қарағанды	...	77,0	104,7	100,0	103,3
Қостанай	100,0	100,0	100,0	100,0	...
Қызылорда	...	100,0	100,9	100,0	100,0
Оңтүстік Қазақстан	118,8	101,0	104,1	101,0	104,5
Павлодар	...	...	...	...	100,0
Солтүстік Қазақстан	100,0	100,2	102,1	100,0	100,3
Шығыс Қазақстан	104,6	100,2	100,4	100,0	100,0
Өткен жылға					
К предыдущему году					
<b>Қазақстан Республикасы</b>	103,5	101,6	97,3	99,7	101,8
Ақмола	...	...	98,4	101,8	141,0
Ақтөбе	...	...	101,7	104,6	117,4
Алматы	...	...	94,5	98,3	100,4
Жамбыл	...	...	100,4	100,1	100,0
Қарағанды	...	...	83,6	102,3	102,5
Қостанай	100,0	100,0	100,0	100,0	...
Қызылорда	...	...	100,1	100,8	100,0
Оңтүстік Қазақстан	121,9	110,2	103,0	102,0	102,0
Солтүстік Қазақстан	100,0	100,2	101,9	100,2	100,3
Шығыс Қазақстан	104,1	100,5	98,8	101,6	100,0

**5.12 2014 жылы орман шаруашылығындағы қызмет көрсетулерге өндіруші кәсіпорындар бағасының индексі**

**Индекс цен предприятий-производителей на услуги в лесном хозяйстве в 2014 году**

өткен айға пайызбен

в процентах к предыдущему месяцу

	Қаңтар Январь	Ақпан Февраль	Наурыз Март	Сәуір Апрель	Мамыр Май	Маусым Июнь
<b>Қазақстан Республикасы</b>	100,0	100,1	99,9	100,0	100,1	100,3
Ақмола	100,0	100,0	100,0	100,0	100,0	101,3
Ақтөбе	117,4	100,0	100,0	100,0	100,0	100,0
Алматы	100,0	100,0	100,0	100,0	100,0	100,6
Жамбыл	100,1	100,0	100,0	100,0	100,0	100,0
Қарағанды	100,0	100,0	100,0	103,4	100,0	100,0
Қызылорда	100,0	100,0	100,0	100,0	100,0	100,0
Оңтүстік Қазақстан	100,0	100,0	99,0	99,2	100,8	100,0
Павлодар	100,0	100,0	100,0	100,0	100,0	100,0
Солтүстік Қазақстан	100,0	100,3	100,0	100,0	100,0	100,0
Шығыс Қазақстан	100,0	100,0	100,0	100,0	100,0	100,0

Жалғасы

Продолжение

	Шілде Июль	Тамыз Август	Қыркүйек Сентябрь	Қазан Октябрь	Қараша Ноябрь	Желтоқсан Декабрь
<b>Қазақстан Республикасы</b>	100,4	100,0	100,0	100,0	100,0	100,0
Ақмола	100,0	100,0	100,0	100,0	100,0	100,0
Ақтөбе	100,0	100,0	100,0	100,0	100,0	100,0
Алматы	100,1	100,0	100,0	100,0	100,0	100,0
Жамбыл	100,0	100,0	100,0	100,0	100,0	100,0
Қарағанды	100,0	100,0	100,0	100,0	100,0	100,0
Қызылорда	100,0	100,0	100,0	100,0	100,0	100,0
Оңтүстік Қазақстан	105,7	100,0	100,0	100,0	100,0	100,0
Павлодар	100,0	100,0	100,0	100,0	100,0	100,0
Солтүстік Қазақстан	100,0	100,0	100,0	100,0	100,0	100,0
Шығыс Қазақстан	100,0	100,0	100,0	100,0	100,0	100,0

### 5.13 Орман питомниктерінің қызметтеріне өндіруші кәсіпорындар бағасының индексі Индекс цен предприятий-производителей на услуги лесопитомников

пайызбен

в процентах

	2010	2011	2012	2013	2014
Кезең соңына, өткен жылғы желтоқсанға					
На конец периода, к декабрю предыдущего года					
<b>Қазақстан Республикасы</b>	101,9	101,5	105,6	117,3	100,9
Ақмола	...	100,0	100,0	171,0	100,0
Ақтөбе	...	100,9	107,0	100,0	117,4
Алматы	...	114,6	100,8	105,6	109,6
Жамбыл	...	101,8	100,0	100,0	100,0
Қарағанды	...	73,7	104,8	100,0	103,5
Қостанай	100,0	100,0	100,0	100,0	...
Қызылорда	...	100,0	101,0	100,0	100,0
Оңтүстік Қазақстан	118,8	104,0	113,2	110,4	95,4
Павлодар	...	...	...	...	100,0
Солтүстік Қазақстан	100,0	101,1	110,2	100,0	100,0
Шығыс Қазақстан	100,0	100,0	100,0	...	...
Өткен жылға					
К предыдущему году					
<b>Қазақстан Республикасы</b>	102,1	103,2	103,1	106,2	112,8
Ақмола	...	...	100,0	113,1	151,3
Ақтөбе	...	...	101,7	104,6	117,4
Алматы	...	...	103,5	105,6	105,4
Жамбыл	...	...	101,2	100,0	100,0
Қарағанды	...	...	80,8	102,4	102,6
Қостанай	100,0	100,0	100,0	100,0	...
Қызылорда	...	...	100,1	100,9	100,0
Оңтүстік Қазақстан	121,9	113,2	109,3	113,5	96,9
Солтүстік Қазақстан	100,0	101,1	109,4	100,8	100,0
Шығыс Қазақстан	100,0	100,0	100,0	...	...

### 5.14 2014 жылы орман питомниктерінің қызметтеріне өндіруші кәсіпорындар бағасының индексі Индекс цен предприятий-производителей на услуги лесопитомников в 2014 году

өткен айға пайызбен

в процентах к предыдущему месяцу

	Қаңтар Январь	Ақпан Февраль	Наурыз Март	Сәуір Апрель	Мамыр Май	Маусым Июнь
<b>Қазақстан Республикасы</b>	100,2	100,0	99,4	100,3	100,5	100,2
Ақмола	100,0	100,0	100,0	100,0	100,0	100,0
Ақтөбе	117,4	100,0	100,0	100,0	100,0	100,0
Алматы	100,8	100,0	100,0	100,0	100,0	103,6
Жамбыл	100,0	100,0	100,0	100,0	100,0	100,0
Қарағанды	100,0	100,0	100,0	103,5	100,0	100,0
Қызылорда	100,0	100,0	100,0	100,0	100,0	100,0
Оңтүстік Қазақстан	100,0	100,0	95,5	96,5	103,5	100,0
Павлодар	100,0	100,0	100,0	100,0	100,0	100,0
Солтүстік Қазақстан	100,0	100,0	100,0	100,0	100,0	100,0

Жалғасы

Продолжение

	Шілде Июль	Тамыз Август	Қыркүйек Сентябрь	Қазан Октябрь	Қараша Ноябрь	Желтоқсан Декабрь
<b>Қазақстан Республикасы</b>	100,2	100,1	100,0	100,0	100,0	100,0
Ақмола	100,0	100,0	100,0	100,0	100,0	100,0
Ақтөбе	100,0	100,0	100,0	100,0	100,0	100,0
Алматы	103,7	101,3	100,0	100,0	100,0	100,0
Жамбыл	100,0	100,0	100,0	100,0	100,0	100,0
Қарағанды	100,0	100,0	100,0	100,0	100,0	100,0
Қызылорда	100,0	100,0	100,0	100,0	100,0	100,0
Оңтүстік Қазақстан	100,0	100,0	100,0	100,0	100,0	100,0
Павлодар	100,0	100,0	100,0	100,0	100,0	100,0
Солтүстік Қазақстан	100,0	100,0	100,0	100,0	100,0	100,0

**5.15 Орман шаруашылығы саласындағы қызметтерге (орман шаруашылығы және ағаш дайындау) өндіруші кәсіпорындар бағасының индексі**  
**Индекс цен предприятий-производителей на услуги в области лесного хозяйства (лесоводства и лесозаготовок)**

пайызбен

в процентах

	2010	2011	2012	2013	2014
Кезең соңына, өткен жылғы желтоқсанға					
На конец периода, к декабрю предыдущего года					
<b>Қазақстан Республикасы</b>	107,1	101,2	94,6	100,2	100,9
Ақмола	...	113,9	79,9	108,7	107,1
Алматы	...	102,1	91,6	100,1	100,5
Жамбыл	...	100,5	100,0	100,0	100,1
Қарағанды	...	108,2	100,0	100,5	98,7
Қызылорда	...	100,0	100,9	100,0	100,0
Оңтүстік Қазақстан	...	100,0	102,3	100,0	107,3
Солтүстік Қазақстан	...	100,0	100,0	100,0	100,3
Шығыс Қазақстан	107,1	101,5	100,5	100,0	100,0
Өткен жылға					
К предыдущему году					
<b>Қазақстан Республикасы</b>	106,4	101,2	96,3	98,8	100,6
Ақмола	...	...	96,1	90,5	111,4
Алматы	...	...	94,4	98,1	100,4
Жамбыл	...	...	100,3	100,1	100,0
Қарағанды	...	...	105,7	100,1	100,1
Қызылорда	...	...	100,1	100,8	100,0
Оңтүстік Қазақстан	...	...	101,7	100,6	103,7
Солтүстік Қазақстан	...	...	100,0	100,0	100,3
Шығыс Қазақстан	106,4	101,7	98,8	102,1	100,0

**5.16 2014 жылы орман шаруашылығы саласындағы қызметтерге (орман шаруашылығы және ағаш дайындау) өндіруші кәсіпорындар бағасының индексі**  
**Индекс цен предприятий-производителей на услуги в области лесного хозяйства (лесоводства и лесозаготовок) в 2014 году**

өткен айға пайызбен

в процентах к предыдущему месяцу

	Қаңтар Январь	Ақпан Февраль	Наурыз Март	Сәуір Апрель	Мамыр Май	Маусым Июнь
<b>Қазақстан Республикасы</b>	100,0	100,1	100,0	100,0	100,0	100,4
Ақмола	100,0	100,0	100,0	100,0	100,0	107,1
Алматы	100,0	100,0	100,0	100,0	100,0	100,5
Жамбыл	100,1	100,0	100,0	100,0	100,0	100,0
Қарағанды	100,0	100,0	100,0	100,0	100,0	100,0
Қызылорда	100,0	100,0	100,0	100,0	100,0	100,0
Оңтүстік Қазақстан	100,0	100,0	100,0	100,0	100,0	100,0
Солтүстік Қазақстан	100,0	100,3	100,0	100,0	100,0	100,0
Шығыс Қазақстан	100,0	100,0	100,0	100,0	100,0	100,0

Жалғасы

Продолжение

	Шілде Июль	Тамыз Август	Қыркүйек Сентябрь	Қазан Октябрь	Қараша Ноябрь	Желтоқсан Декабрь
<b>Қазақстан Республикасы</b>	100,4	100,0	100,0	100,0	100,0	100,0
Ақмола	100,0	100,0	100,0	100,0	100,0	100,0
Алматы	100,0	100,0	100,0	100,0	100,0	100,0
Жамбыл	100,0	100,0	100,0	100,0	100,0	100,0
Қарағанды	100,0	100,0	100,2	98,5	100,0	100,0
Қызылорда	100,0	100,0	100,0	100,0	100,0	100,0
Оңтүстік Қазақстан	107,3	100,0	100,0	100,0	100,0	100,0
Солтүстік Қазақстан	100,0	100,0	100,0	100,0	100,0	100,0
Шығыс Қазақстан	100,0	100,0	100,0	100,0	100,0	100,0

## 6. Балық аулау және акваөсіру өнімі бағасының деңгейі мен серпіні

### Уровень и динамика цен на продукцию рыболовства и аквакультуры

#### 6.1 Балық аулау және акваөсіру өнімі бағасының индексі

##### Индекс цен на продукцию рыболовства и аквакультуры

пайызбен

в процентах

	2010	2011	2012	2013	2014
Кезең соңына, өткен жылғы желтоқсанға					
На конец периода, к декабрю предыдущего года					
<b>Қазақстан Республикасы</b>	109,2	104,3	104,4	105,8	105,1
Ақмола	109,1	105,6	106,7	105,9	109,9
Ақтөбе	123,7	116,2	108,0	102,9	113,7
Алматы	115,8	95,0	99,1	106,6	110,5
Атырау	103,9	107,6	109,8	104,8	95,9
Батыс Қазақстан	120,5	100,0	100,0	106,7	100,0
Жамбыл	115,4	124,0	97,8	96,4	127,9
Қарағанды	89,8	106,4	88,7	103,6	103,6
Қостанай	102,9	111,7	101,3	115,5	113,4
Қызылорда	103,1	102,7	93,0	104,9	110,7
Маңғыстау	112,9	113,2	115,5	106,4	103,0
Оңтүстік Қазақстан	157,8	148,6	108,4	103,4	120,4
Павлодар	100,0	101,4	113,9	108,5	100,0
Солтүстік Қазақстан	95,0	110,1	134,8	107,1	109,9
Шығыс Қазақстан	106,0	102,8	93,3	107,4	130,0
<i>Жалғасы</i>					<i>Продолжение</i>
	2011	2012	2013	2014	
Өткен жылға					
К предыдущему году					
<b>Қазақстан Республикасы</b>	105,6	103,0	107,7	107,5	
Ақмола	111,7	105,4	105,9	108,0	
Ақтөбе	125,8	102,5	108,0	113,0	
Алматы	104,9	93,3	105,6	107,6	
Атырау	103,7	109,6	111,1	104,5	
Батыс Қазақстан	106,3	100,0	100,7	105,9	
Жамбыл	118,5	117,3	94,6	113,3	
Қарағанды	100,9	93,9	94,3	103,6	
Қостанай	106,3	106,8	110,7	114,4	
Қызылорда	102,7	98,4	97,6	105,3	
Маңғыстау	106,4	110,7	113,0	105,6	
Оңтүстік Қазақстан	158,8	123,0	108,1	110,5	
Павлодар	101,3	109,9	110,7	101,6	
Солтүстік Қазақстан	103,0	124,8	118,9	108,8	
Шығыс Қазақстан	101,9	97,4	102,2	118,8	

**2014 жылы балық аулау және акваөсіру өнімі бағасының өзгеруі**  
**Изменение цен на продукцию рыболовства и аквакультуры в 2014 году**

өткен жылғы желтоқсанға пайызбен, өсуі+, төмендеуі-

в процентах к декабрю предыдущего года, прирост+, снижение-

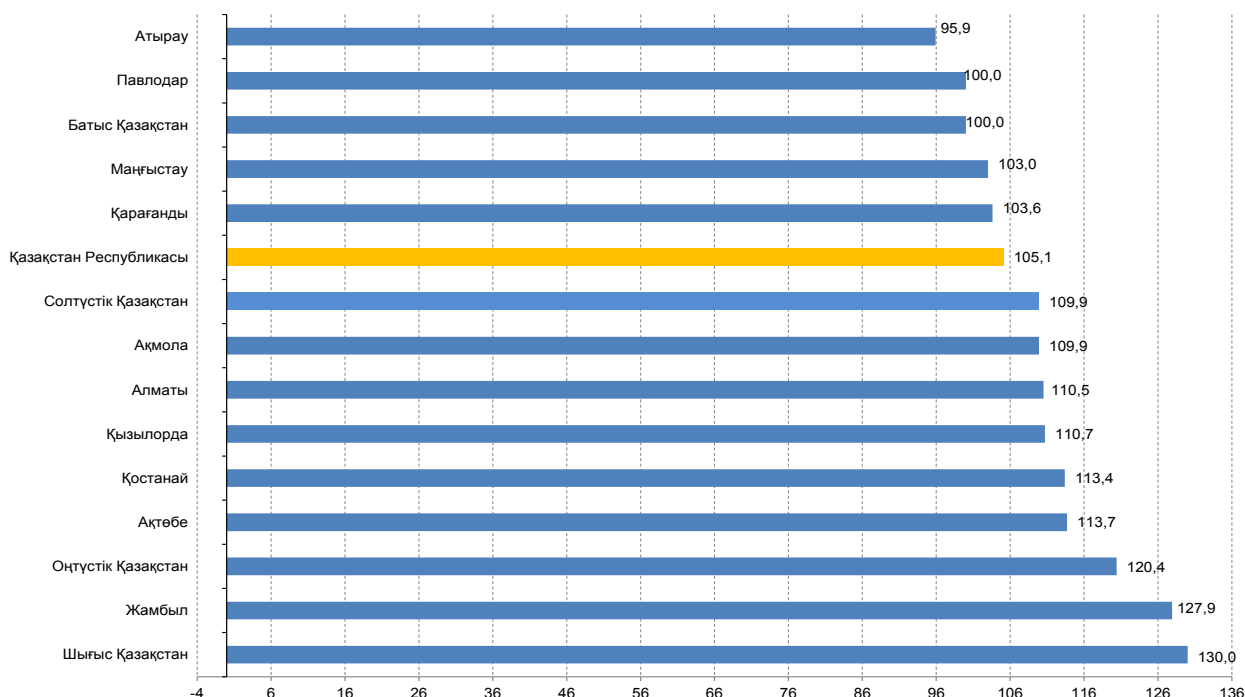

**6.2 Балық аулау және акваөсіру өнімі бағасының индексі**  
**Индекс цен на продукцию рыболовства и аквакультуры**

өткен айға пайызбен

в процентах к предыдущему месяцу

	Қаңтар Январь	Ақпан Февраль	Наурыз Март	Сәуір Апрель	Мамыр Май	Маусым Июнь
<b>Қазақстан Республикасы</b>	101,0	100,9	100,3	102,9	100,3	100,5
Ақмола	100,3	100,6	99,6	100,3	100,9	104,5
Ақтөбе	106,8	100,0	100,0	106,4	100,0	100,0
Алматы	99,5	100,7	101,0	100,1	99,8	101,7
Атырау	101,9	100,2	100,2	104,4	99,5	99,9
Батыс Қазақстан	100,0	100,0	100,0	100,0	100,0	100,0
Жамбыл	100,0	100,0	100,0	100,0	100,0	117,3
Қарағанды	100,2	100,9	100,1	100,5	100,0	101,6
Қостанай	103,0	100,0	101,2	107,0	105,1	89,7
Қызылорда	100,3	100,0	100,0	98,9	100,0	100,0
Маңғыстау	100,0	100,0	100,0	102,8	99,9	99,3
Оңтүстік Қазақстан	100,0	100,0	99,3	100,0	100,0	100,0
Павлодар	100,0	100,0	100,0	100,0	100,0	100,0
Солтүстік Қазақстан	100,0	100,4	100,0	100,0	102,5	106,4
Шығыс Қазақстан	99,9	107,2	99,7	105,4	105,3	100,0

Жалғасы

Продолжение

	Шілде Июль	Тамыз Август	Қыркүйек Сентябрь	Қазан Октябрь	Қараша Ноябрь	Желтоқсан Декабрь
<b>Қазақстан Республикасы</b>	101,6	100,9	99,7	101,0	97,3	98,7
Ақмола	100,2	100,6	100,5	101,6	100,0	100,6
Ақтөбе	100,0	100,0	100,0	100,0	100,0	100,0
Алматы	101,5	101,3	101,6	102,0	100,9	100,1
Атырау	103,1	100,0	98,7	98,7	93,4	96,3
Батыс Қазақстан	100,0	100,0	100,0	100,0	100,0	100,0
Жамбыл	106,0	102,2	100,2	100,1	100,3	100,0
Қарағанды	100,4	100,0	100,0	100,0	100,0	100,0
Қостанай	102,4	101,0	100,0	104,3	100,0	100,0
Қызылорда	100,2	102,2	104,7	101,2	100,8	102,1
Маңғыстау	100,0	100,4	100,2	100,0	100,2	100,0
Оңтүстік Қазақстан	99,7	122,8	98,8	100,0	100,3	100,0
Павлодар	100,0	100,0	100,0	100,0	100,0	100,0
Солтүстік Қазақстан	101,7	99,0	98,1	99,2	101,3	101,1
Шығыс Қазақстан	95,9	96,8	100,5	114,0	100,7	102,3

### 6.3 Теңіз балығы бағасының индексі Индекс цен на рыбу морскую

пайызбен

в процентах

	2010	2011	2012	2013	2014
Кезең соңына, өткен жылғы желтоқсанға					
На конец периода, к декабрю предыдущего года					
<b>Қазақстан Республикасы</b>	116,2	106,7	102,1	102,0	104,9
Атырау	100,0	102,2	101,0	102,2	110,1
Қызылорда	101,9	100,0	100,0	96,3	93,6
Маңғыстау	130,5	110,8	103,2	102,3	101,5

Жалғасы

Продолжение

	2011	2012	2013	2014
Өткен жылға				
К предыдущему году				
<b>Қазақстан Республикасы</b>	109,2	104,0	101,3	109,0
Атырау	100,6	102,8	99,9	119,3
Қызылорда	101,6	100,0	97,8	83,0
Маңғыстау	116,3	105,3	102,8	102,5

### 6.4 2014 жылы теңіз балығы бағасының индексі Индекс цен на рыбу морскую в 2014 году

өткен айға пайызбен

в процентах к предыдущему месяцу

	Қаңтар Январь	Ақпан Февраль	Наурыз Март	Сәуір Апрель	Мамыр Май	Маусым Июнь
<b>Қазақстан Республикасы</b>	100,0	100,0	100,3	104,0	102,2	101,0
Атырау	100,0	100,0	100,6	109,8	104,8	102,3
Қызылорда	100,0	100,0	100,0	70,7	100,0	100,0
Маңғыстау	100,0	100,0	100,0	101,7	100,0	99,8

Жалғасы

Продолжение

	Шілде Июль	Тамыз Август	Қыркүйек Сентябрь	Қазан Октябрь	Қараша Ноябрь	Желтоқсан Декабрь
<b>Қазақстан Республикасы</b>	107,0	100,0	100,6	95,3	96,5	98,5
Атырау	114,8	100,0	100,0	90,7	92,7	96,2
Қызылорда	100,0	100,0	124,4	100,0	100,0	106,5
Маңғыстау	100,0	100,0	100,0	100,0	100,0	100,0

### 6.5 Тұщы су балығы бағасының индексі Индекс цен на рыбу пресноводную

пайызбен

в процентах

	2010	2011	2012	2013	2014
Кезең соңына, өткен жылғы желтоқсанға					
На конец периода, к декабрю предыдущего года					
<b>Қазақстан Республикасы</b>	109,0	104,3	104,5	106,0	105,1
Ақмола	109,1	105,6	106,7	105,9	109,9
Ақтөбе	123,7	116,2	108,0	102,9	113,7
Алматы	115,8	95,0	99,1	106,6	110,5
Атырау	104,0	107,8	110,1	104,8	95,5
Батыс Қазақстан	120,5	100,0	100,0	106,7	100,0
Жамбыл	115,4	124,0	97,8	96,4	127,9
Қарағанды	89,8	106,4	88,7	103,6	103,6
Қостанай	102,9	111,7	101,3	115,5	113,4
Қызылорда	103,1	102,8	92,7	105,2	111,3
Маңғыстау	97,7	115,3	126,2	109,9	104,3
Оңтүстік Қазақстан	157,8	148,6	108,4	103,4	120,4
Павлодар	100,0	101,4	113,9	108,5	100,0
Солтүстік Қазақстан	95,0	110,1	134,8	107,1	109,9
Шығыс Қазақстан	106,0	102,8	93,3	107,4	130,0

Жалғасы

Продолжение

	2011	2012	2013	2014
Өткен жылға				
К предыдущему году				
<b>Қазақстан Республикасы</b>	105,5	102,9	107,9	107,5
Ақмола	111,7	105,4	105,9	108,0
Ақтөбе	125,8	102,5	108,0	113,0
Алматы	104,9	93,3	105,6	107,6
Атырау	103,7	109,8	111,4	104,1
Батыс Қазақстан	106,3	100,0	100,7	105,9

Жалғасы

Продолжение

	2010	2011	2012	2013	2014
Жамбыл	118,5		117,3	94,6	113,3
Қарағанды	100,9		93,9	94,3	103,6
Қостанай	106,3		106,8	110,7	114,4
Қызылорда	102,7		98,3	97,6	106,2
Маңғыстау	96,8		115,4	121,6	108,3
Оңтүстік Қазақстан	158,8		123,0	108,1	110,5
Павлодар	101,3		109,9	110,7	101,6
Солтүстік Қазақстан	103,0		124,8	118,9	108,8
Шығыс Қазақстан	101,9		97,4	102,2	118,8

**6.6 2014 жылы тұщы су балығы бағасының индексі**  
**Индекс цен на рыбу пресноводную в 2014 году**

өткен айға пайызбен

в процентах к предыдущему месяцу

	Қаңтар Январь	Ақпан Февраль	Наурыз Март	Сәуір Апрель	Мамыр Май	Маусым Июнь
<b>Қазақстан Республикасы</b>	101,0	100,9	100,3	102,8	100,2	100,5
Ақмола	100,3	100,6	99,6	100,3	100,9	104,5
Ақтөбе	106,8	100,0	100,0	106,4	100,0	100,0
Алматы	99,5	100,7	101,0	100,1	99,8	101,7
Атырау	102,0	100,2	100,2	104,2	99,3	99,8
Батыс Қазақстан	100,0	100,0	100,0	100,0	100,0	100,0
Жамбыл	100,0	100,0	100,0	100,0	100,0	117,3
Қарағанды	100,2	100,9	100,1	100,5	100,0	101,6
Қостанай	103,0	100,0	101,2	107,0	105,1	89,7
Қызылорда	100,3	100,0	100,0	100,0	100,0	100,0
Маңғыстау	100,0	100,0	100,0	103,8	99,9	98,9
Оңтүстік Қазақстан	100,0	100,0	99,3	100,0	100,0	100,0
Павлодар	100,0	100,0	100,0	100,0	100,0	100,0
Солтүстік Қазақстан	100,0	100,4	100,0	100,0	102,5	106,4
Шығыс Қазақстан	99,9	107,2	99,7	105,4	105,3	100,0

Жалғасы

Продолжение

	Шілде Июль	Тамыз Август	Қыркүйек Сентябрь	Қазан Октябрь	Қараша Ноябрь	Желтоқсан Декабрь
<b>Қазақстан Республикасы</b>	101,5	100,9	99,7	101,2	97,4	98,7
Ақмола	100,2	100,6	100,5	101,6	100,0	100,6
Ақтөбе	100,0	100,0	100,0	100,0	100,0	100,0
Алматы	101,5	101,3	101,6	102,0	100,9	100,1
Атырау	102,7	100,0	98,7	99,0	93,4	96,3
Батыс Қазақстан	100,0	100,0	100,0	100,0	100,0	100,0
Жамбыл	106,0	102,2	100,2	100,1	100,3	100,0
Қарағанды	100,4	100,0	100,0	100,0	100,0	100,0
Қостанай	102,4	101,0	100,0	104,3	100,0	100,0
Қызылорда	100,2	102,2	104,2	101,2	100,8	101,9
Маңғыстау	100,0	100,8	100,4	100,0	100,4	100,0
Оңтүстік Қазақстан	99,7	122,8	98,8	100,0	100,3	100,0
Павлодар	100,0	100,0	100,0	100,0	100,0	100,0
Солтүстік Қазақстан	101,7	99,0	98,1	99,2	101,3	101,1
Шығыс Қазақстан	95,9	96,8	100,5	114,0	100,7	102,3

## Достастық мемлекеттерде ауыл шаруашылығы өнімдерінің баға серпіні

### Динамика цен на продукцию сельского хозяйства в государствах Содружества

#### 7. Достастық мемлекеттерде ауыл шаруашылығы өнімдерінің баға деңгейі мен серпіні

#### Уровень и динамика цен на продукцию сельского хозяйства государствах Содружества

##### 7.1 Шекаралас Достастық мемлекеттердегі ауыл шаруашылығы өнімдері бағасының индексі

##### Индекс цен на продукцию сельского хозяйства в приграничных государствах Содружества

кезең соңына, өткен жылғы желтоқсанға пайызбен

на конец периода, в процентах к декабрю предыдущего года

	2010	2011	2012	2013	2014	
<b>Қазақстан</b>						
<b>Казахстан</b>						
<b>Ауыл шаруашылығы өнімі</b>	123,4	98,3	122,4	93,0	113,3	<b>Продукция сельского хозяйства</b>
<b>Өсімдік шаруашылық өнімі</b>	132,4	86,2	134,1	86,6	120,8	<b>Продукция растениеводства</b>
Дәнді дақылдар	131,2	84,8	140,0	83,6	122,2	Культуры зерновые
Картоп	127,0	91,5	98,6	94,3	122,5	Картофель
Көкөністер	126,0	95,2	105,3	93,7	121,7	Овощи
<b>Мал шаруашылық өнімі</b>	111,1	114,9	105,7	102,3	102,4	<b>Продукция животноводства</b>
Мал және құс (тірілей салмақта)	109,9	118,0	109,2	98,8	105,0	Скот и птица (в живом весе)
Шикі сүт	122,6	115,4	102,3	102,8	110,3	Молоко сырое
Жұмыртқа	99,5	99,6	95,1	117,4	78,5	Яйца куриные
<b>Ресей</b>						
<b>Россия</b>						
<b>Ауыл шаруашылығы өнімі</b>	123,6	94,9	110,8	102,7	114,1	<b>Продукция сельского хозяйства</b>
<b>Өсімдік шаруашылық өнімі</b>	138,3	85,3	122,7	96,6	107,6	<b>Продукция растениеводства</b>
Дәнді дақылдар	131,4	95,8	132,2	94,3	104,4	Культуры зерновые
Картоп	201,4	47,0	98,0	124,2	116,0	Картофель
Көкөністер	147,8	72,8	106,2	111,4	99,4	Овощи
<b>Мал шаруашылық өнімі</b>	114,9	102,6	105,3	105,7	117,5	<b>Продукция животноводства</b>
Мал және құс (тірілей салмақта)	103,8	105,3	107,2	94,3	125,2	Скот и птица (в живом весе)
Шикі сүт	134,7	96,0	100,3	123,9	108,7	Молоко сырое
Жұмыртқа	116,1	106,5	97,1	131,7	102,6	Яйца куриные
<b>Қырғызстан*</b>						
<b>Кыргызстан</b>						
<b>Ауыл шаруашылығы өнімі</b>	135,0	123,7	101,6	99,7	121,1	<b>Продукция сельского хозяйства</b>
<b>Өсімдік шаруашылық өнімі</b>	157,4	94,1	90,7	94,8	129,5	<b>Продукция растениеводства</b>
Дәнді дақылдар	140,9	127,4	103,8	88,8	119,9	Культуры зерновые
Картоп	160,8	55,4	75,2	95,1	138,1	Картофель
Көкөністер	167,3	88,9	86,9	95,4	172,7	Овощи
<b>Мал шаруашылық өнімі</b>	116,8	156,2	112,3	103,9	114,4	<b>Продукция животноводства</b>
Мал және құс (тірілей салмақта)	114,4	181,4	110,5	101,2	112,0	Скот и птица (в живом весе)
Шикі сүт	123,5	108,3	116,7	109,6	121,2	Молоко сырое
Жұмыртқа	105,1	121,7	113,7	112,5	103,7	Яйца куриные

\* 2012 жылы деректер өткен жылға.

Данные за 2012г. к предыдущему году.

**Шекаралас Достастық мемлекеттердегі ауылшаруашылық өнімдері бағасының индексі**  
**Индекс цен на продукцию сельского хозяйства в приграничных государствах Содружества**

кезең соңына, өткен жылғы желтоқсанға пайызбен

на конец периода, в процентах к декабрю предыдущего года

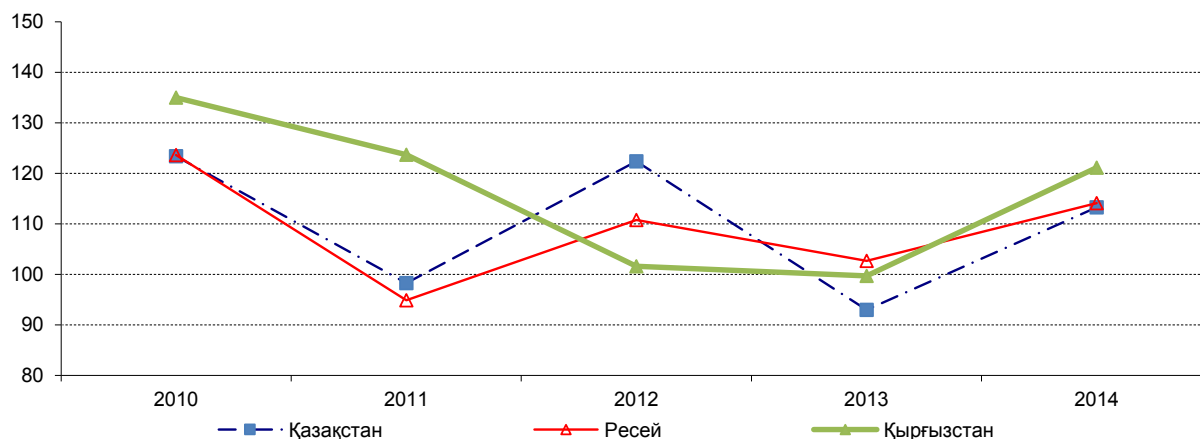

**7.2 2014 жылы ауылшаруашылық өнімдерін өткізу бағасының индексі**  
**Индекс цен реализации на продукцию сельского хозяйства в 2014 году**

өткен айға пайызбен

в процентах к предыдущему месяцу

	Қаңтар Январь	Ақпан Февраль	Наурыз Март	Сәуір Апрель	Мамыр Май	Маусым Июнь	
<b>Қазақстан</b>							
<b>Казахстан</b>							
<b>Ауыл шаруашылығы өнімі</b>	99,8	99,7	101,6	101,2	100,5	101,4	<b>Продукция сельского хозяйства</b>
<b>Өсімдік шаруашылық өнімі</b>	99,4	100,1	102,1	102,2	102,1	101,9	<b>Продукция растениеводства</b>
Дәнді дақылдар	99,2	100,0	102,0	102,4	102,4	102,1	Культуры зерновые
Картоп	103,3	99,3	104,6	103,8	103,6	101,8	Картофель
Көкөністер	101,2	103,9	105,2	100,9	98,4	100,0	Овощи
<b>Мал шаруашылық өнімі</b>	100,3	99,0	100,9	99,6	98,1	100,6	<b>Продукция животноводства</b>
Мал және құс (тірілей салмақта)	100,3	100,2	101,1	99,5	100,1	100,3	Скот и птица (в живом весе)
Шикі сүт	102,2	102,9	100,7	99,8	100,0	99,1	Молоко сырое
Жұмыртқа	97,2	86,9	100,3	99,7	82,8	106,1	Яйца куриные
<b>Ресей</b>							
<b>Россия</b>							
<b>Ауыл шаруашылығы өнімі</b>	99,4	101,2	101,2	101,7	100,0	100,5	<b>Продукция сельского хозяйства</b>
<b>Өсімдік шаруашылық өнімі</b>	99,7	103,0	99,8	101,1	99,3	99,3	<b>Продукция растениеводства</b>
Дәнді дақылдар	99,8	100,7	100,7	101,4	102,1	101,0	Культуры зерновые
Картоп	105,8	106,6	105,8	102,3	101,9	100,4	Картофель
Көкөністер	100,4	123,1	92,6	100,5	81,1	84,2	Овощи
<b>Мал шаруашылық өнімі</b>	99,2	100,2	101,9	102,0	100,4	101,1	<b>Продукция животноводства</b>
Мал және құс (тірілей салмақта)	99,8	100,8	101,8	103,3	104,6	102,8	Скот и птица (в живом весе)
Шикі сүт	103,5	102,4	101,5	100,3	98,4	97,1	Молоко сырое
Жұмыртқа	88,2	92,5	103,6	99,9	84,0	101,8	Яйца куриные
<b>Қырғызстан</b>							
<b>Кыргызстан</b>							
<b>Ауыл шаруашылығы өнімі</b>	105,6	101,7	101,1	104,2	104,7	101,2	<b>Продукция сельского хозяйства</b>
<b>Өсімдік шаруашылық өнімі</b>	108,9	100,3	103,4	110,4	106,2	104,9	<b>Продукция растениеводства</b>
Дәнді дақылдар	106,6	98,1	102,0	107,5	92,5	111,2	Культуры зерновые
Картоп	111,8	101,1	110,0	128,5	127,1	109,6	Картофель
Көкөністер	108,7	102,4	101,3	112,9	108,8	95,7	Овощи
<b>Мал шаруашылық өнімі</b>	102,9	102,9	99,2	98,8	103,3	97,5	<b>Продукция животноводства</b>

Жалғасы

Продолжение

	Қаңтар Январь	Ақпан Февраль	Наурыз Март	Сәуір Апрель	Мамыр Май	Маусым Июнь	
Мал және құс (тірілей салмақта)	102,4	102,3	100,8	100,7	101,8	99,8	Скот и птица (в живом весе)
Шикі сүт	103,6	105,0	95,7	94,3	108,1	92,3	Молоко сырое
Жұмыртқа	107,1	94,6	97,4	100,8	93,6	95,9	Яйца куриные

Жалғасы

Продолжение

	Шілде Июль	Тамыз Август	Қыркүйек Сентябрь	Қазан Октябрь	Қараша Ноябрь	Желтоқсан Декабрь	
<b>Қазақстан</b>							
<b>Ауыл шаруашылығы өнімі</b>	101,4	101,2	101,0	101,4	101,6	101,9	<b>Продукция сельского хозяйства</b>
<b>Өсімдік шаруашылық өнімі</b>	101,7	101,2	101,7	101,7	102,4	102,5	<b>Продукция растениеводства</b>
Дәнді дақылдар	102,0	101,6	102,2	101,9	102,1	102,4	Культуры зерновые
Картоп	99,5	98,8	94,7	98,9	110,1	102,9	Картофель
Көкөністер	100,4	96,8	99,4	104,4	106,2	103,3	Овощи
<b>Мал шаруашылық өнімі</b>	100,9	101,1	99,9	100,8	100,3	101,0	<b>Продукция животноводства</b>
Мал және құс (тірілей салмақта)	100,9	101,4	100,5	100,4	100,1	100,0	Скот и птица (в живом весе)
Шикі сүт	99,5	100,0	101,1	101,6	101,1	101,9	Молоко сырое
Жұмыртқа	104,0	101,5	93,6	101,6	99,3	105,8	Яйца куриные
<b>Ресей</b>							
<b>Ауыл шаруашылығы өнімі</b>	100,9	99,8	101,5	101,8	101,5	103,8	<b>Продукция сельского хозяйства</b>
<b>Өсімдік шаруашылық өнімі</b>	99,3	97,2	99,4	102,1	102,6	104,6	<b>Продукция растениеводства</b>
Дәнді дақылдар	100,2	97,9	97,8	98,8	100,4	103,5	Культуры зерновые
Картоп	99,0	92,8	92,7	98,4	104,9	105,6	Картофель
Көкөністер	87,3	83,6	106,1	129,4	113,3	111,5	Овощи
<b>Мал шаруашылық өнімі</b>	101,7	101,1	102,5	101,7	101,0	103,4	<b>Продукция животноводства</b>
Мал және құс (тірілей салмақта)	102,0	103,0	103,2	101,1	98,9	101,6	Скот и птица (в живом весе)
Шикі сүт	96,9	98,9	100,8	102,8	103,2	102,9	Молоко сырое
Жұмыртқа	112,3	95,8	102,7	103,2	108,9	114,5	Яйца куриные
<b>Қырғызстан</b>							
<b>Ауыл шаруашылығы өнімі</b>	95,4	95,4	97,7	104,8	103,1	105,0	<b>Продукция сельского хозяйства</b>
<b>Өсімдік шаруашылық өнімі</b>	92,4	88,2	94,2	109,7	106,0	104,4	<b>Продукция растениеводства</b>
Дәнді дақылдар	98,0	99,8	97,2	100,8	101,3	104,5	Культуры зерновые
Картоп	77,5	63,6	92,8	121,3	108,3	103,1	Картофель
Көкөністер	102,3	86,0	100,3	122,9	110,0	109,1	Овощи
<b>Мал шаруашылық өнімі</b>	98,5	102,6	100,9	100,8	100,6	105,7	<b>Продукция животноводства</b>
Мал және құс (тірілей салмақта)	98,7	100,3	102,1	99,9	98,7	103,9	Скот и птица (в живом весе)
Шикі сүт	97,9	108,5	98,0	102,5	105,1	109,9	Молоко сырое
Жұмыртқа	103,4	100,9	102,8	103,1	101,0	103,9	Яйца куриные

### 7.3 2014 жылы ауыл шаруашылығы өнімдерінің негізгі түрлерін өткізудің орташа бағасы Средние цены реализации основных видов продукции сельского хозяйства в 2014 году

тоннасына АҚШ долларымен

в долларах США, за тонну

	Қаңтар Январь	Ақпан Февраль	Наурыз Март	Сәуір Апрель	Мамыр Май	Маусым Июнь	
<b>Қазақстан</b>							
Бидай	164	147	143	147	151	153	Пшеница
Қырыққабат	230	214	217	222	223	222	Капуста
Сәбіз	337	309	304	310	310	316	Морковь
Асханалық қызылша	321	290	280	285	291	294	Свекла столовая
Картоп	302	268	266	277	286	289	Картофель
Ірі қара мал (тірілей салмақта)	2 555	2 270	2 168	2 162	2 143	2 141	Скот крупный рогатый (в живом весе)

Жалғасы

Продолжение

	Қаңтар Январь	Ақпан Февраль	Наурыз Март	Сәуір Апрель	Мамыр Май	Маусым Июнь	
Қой (тірілей салмақта)	2 861	2 575	2 457	2 481	2 478	2 464	Овцы (в живом весе)
Шошқа (тірілей салмақта)	2 657	2 376	2 261	2 289	2 328	2 317	Свиньи (в живом весе)
Құс (тірілей салмақта)	1 835	1 621	1 581	1 549	1 573	1 571	Птица (в живом весе)
Шикі сүт	488	449	430	430	429	423	Молоко сырое
Жұмыртқа, мың данасы	103	80	76	76	63	66	Яйца, за тыс.шт.
Ресей Россия							
Бидай	186	184	195	210	231	245	Пшеница
Қырыққабат	247	318	374	387	410	280	Капуста
Сәбіз	305	333	344	348	368	561	Морковь
Асханалық қызылша	302	328	360	354	387	421	Свекла столовая
Картоп	348	397	443	465	456	458	Картофель
Ірі қара мал (тірілей салмақта)	1 958	1 886	1 925	1 939	2 039	2 147	Скот крупный рогатый (в живом весе)
Қой (тірілей салмақта)	2 055	1 720	1 978	2 355	2 122	2 376	Овцы (в живом весе)
Шошқа (тірілей салмақта)	1 998	1 969	2 091	2 328	2 758	2 988	Свиньи (в живом весе)
Құс (тірілей салмақта)	1 526	1 491	1 523	1 552	1 694	1 853	Птица (в живом весе)
Шикі сүт	545	558	572	574	578	574	Молоко сырое
Жұмыртқа, мың данасы	105	91	97	97	85	84	Яйца куриные, за тыс.шт.

Жалғасы

Продолжение

	Шілде Июль	Тамыз Август	Қыркүйек Сентябрь	Қазан Октябрь	Қараша Ноябрь	Желтоқсан Декабрь	
Қазақстан Казахстан							
Бидай	157	161	165	168	173	176	Пшеница
Қырыққабат	222	209	204	216	233	239	Капуста
Сәбіз	318	320	316	313	329	329	Морковь
Асханалық қызылша	295	295	283	297	302	307	Свекла столовая
Картоп	288	287	272	269	298	305	Картофель
Ірі қара мал (тірілей салмақта)	2 143	2 172	2 178	2 191	2 207	2 195	Скот крупный рогатый (в живом весе)
Қой (тірілей салмақта)	2 460	2 484	2 493	2 501	2 520	2 511	Овцы (в живом весе)
Шошқа (тірілей салмақта)	2 365	2 461	2 452	2 491	2 459	2 393	Свиньи (в живом весе)
Құс (тірілей салмақта)	1 619	1 709	1 743	1 744	1 732	1 711	Птица (в живом весе)
Шикі сүт	421	424	429	437	443	449	Молоко сырое
Жұмыртқа, мың данасы	69	70	66	67	67	71	Яйца куриные, за тыс.шт.
Ресей Россия							
Бидай	210	172	159	150	142	140	Пшеница
Қырыққабат	260	214	179	190	189	224	Капуста
Сәбіз	643	325	233	245	217	218	Морковь
Асханалық қызылша	251	206	192	205	179	175	Свекла столовая
Картоп	397	258	236	238	239	240	Картофель
Ірі қара мал (тірілей салмақта)	2 030	1 972	1 920	1 677	1 518	1 396	Скот крупный рогатый (в живом весе)
Қой (тірілей салмақта)	2 347	1 960	1 755	1 612	1 309	1 242	Овцы (в живом весе)
Шошқа (тірілей салмақта)	2 821	2 822	2 740	2 461	1 957	1 769	Свиньи (в живом весе)
Құс (тірілей салмақта)	1 889	1 886	1 847	1 688	1 450	1 238	Птица (в живом весе)
Шикі сүт	524	499	472	456	408	370	Молоко сырое
Жұмыртқа, мың данасы	92	90	82	78	74	76	Яйца куриные, за тыс.шт.

Қазақстан Республикасы Ұлттық Банкі және Ресей Федерациясы Орталық Банкінің бағамы бойынша.

По курсу Национального банка Республики Казахстан и Центрального Банка Российской Федерации.

«Қазақстан Республикасындағы ауыл, орман және  
балық шаруашылығындағы баға»  
/Статистикалық жинақ/ Астана, 2015

«Цены в сельском, лесном и рыбном хозяйстве в  
Республике Казахстан»  
/Статистический сборник/ Астана, 2015

Шығаруға жауапты:  
Баға статистикасы басқармасы  
Басқарма басшысы Ә.С. Шауенова  
тел. + 7 7172 749057

Ответственный за выпуск:  
Управление статистики цен  
Руководитель Управления Шауенова А.С.  
тел. + 7172 749057

«Керемет баспа үйі» ЖШС  
Мекенжай: Астана қаласы, Сілеті көшесі 30, 5 офис  
тел. +7 7172 33 13 84

ТОО «Керемет баспа үйі»  
Адрес: г. Астана, ул. Силети 30, офис 5  
тел. +7 7172 33 13 84